



UNIVERSIDAD NACIONAL DEL ALTIPLANO - PUNO

FACULTAD DE INGENIERÍA CIVIL Y ARQUITECTURA

CREACIÓN DEL COMPLEJO SOCIOCULTURAL PARRROQUIAL NIÑO JALVADOR DEL MENDO - ALTO PUNO, DISTRITO, PROVINCIA Y DEPARTAMENTO DE PUNO

ESPECIALIDAD

ESTRUCTURAS

PLANO

DISTRIBUCIÓN DE CASCARÓN EXTERNO

USUARIO

OBISPADO DE PUNO

PROYECTISTAS DE ESTRUCTURAS

- BACH. FLORES PACHO, LADY MIRELLA
- BACH. MEDINA BUSTAMANTE, PAOLA LILIANA
- ING. JARIBE MEDINA LEIVA
- ING. SONIA ESMERALDA PARI QUISPE

UBICACIÓN

- DPTO: PUNO
- PROV: PUNO
- DISTR: ALTO PUNO

LOCALIZACIÓN

DIRECCION: JR. Sin nombre - Urb. CIUDAD DEL ALTO

DESBANTE

PLANO

B1

ESCALA INDICADO

E-10

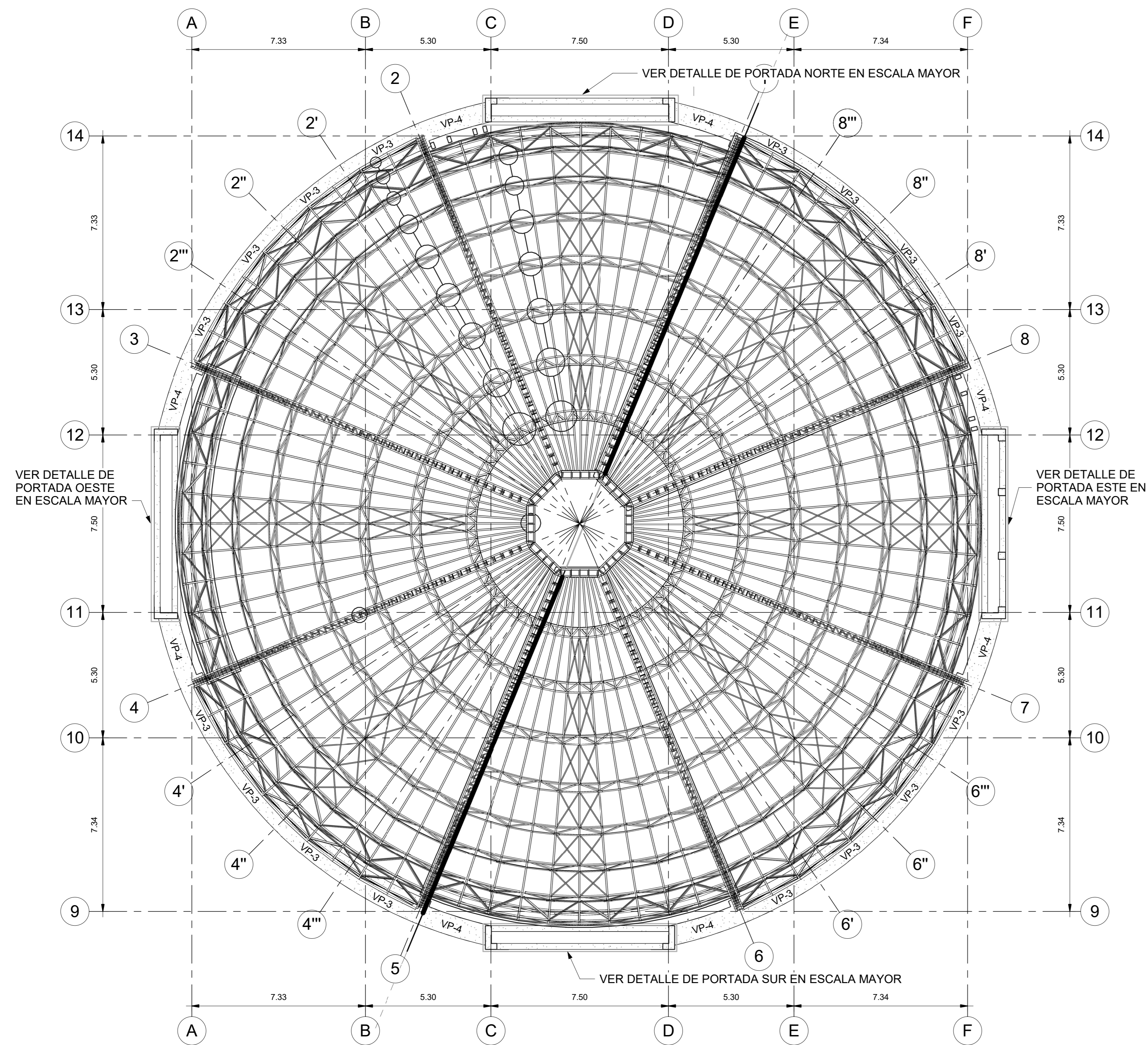

PLANTA DE CASCARÓN EXTERNO-DISTRIBUCIÓN DE VIGAS Y COLUMNAS

ESCALA 1 : 100

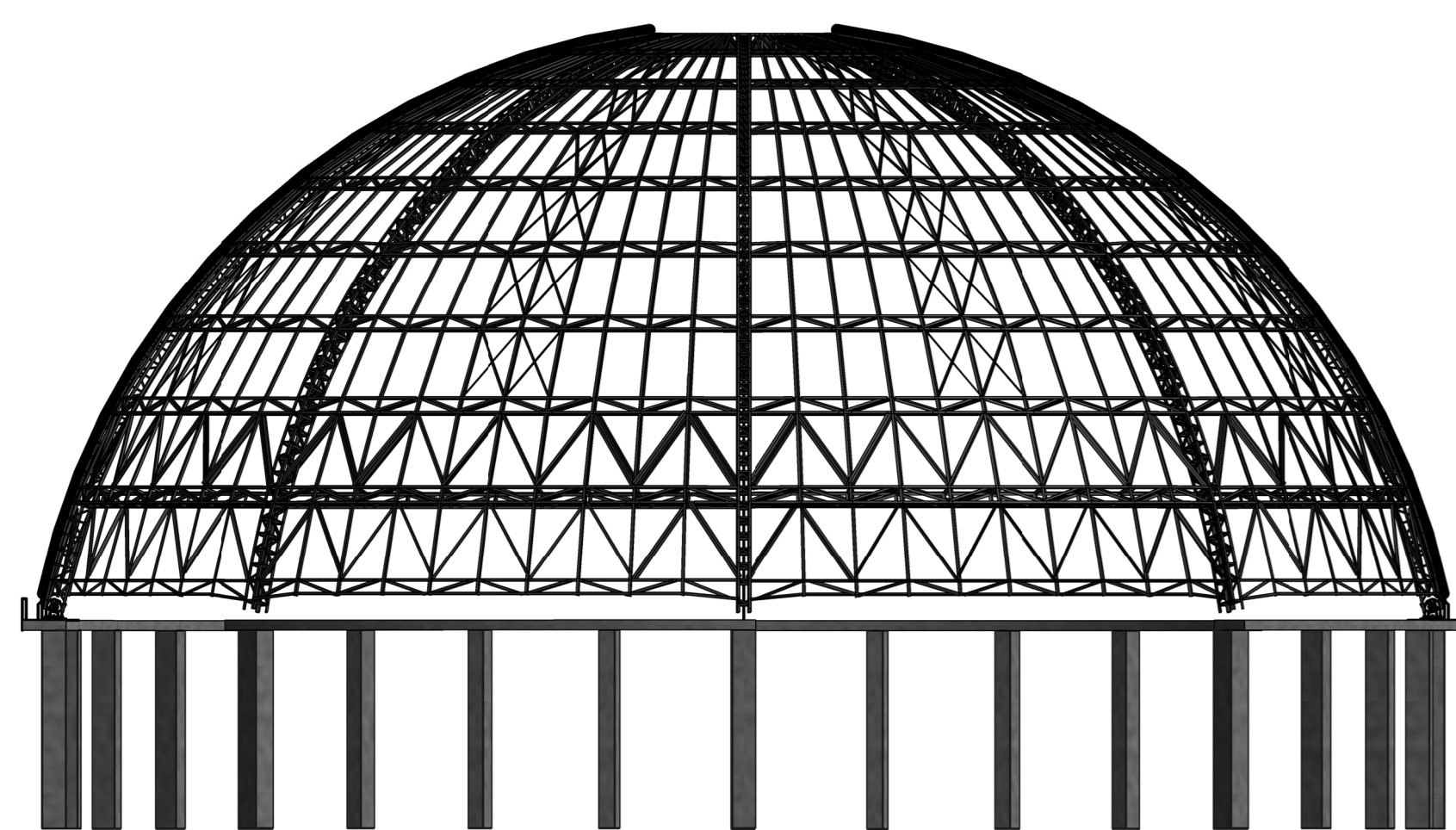

VISTA FRONTAL DE CASCARÓN EXTERNO

ESCALA

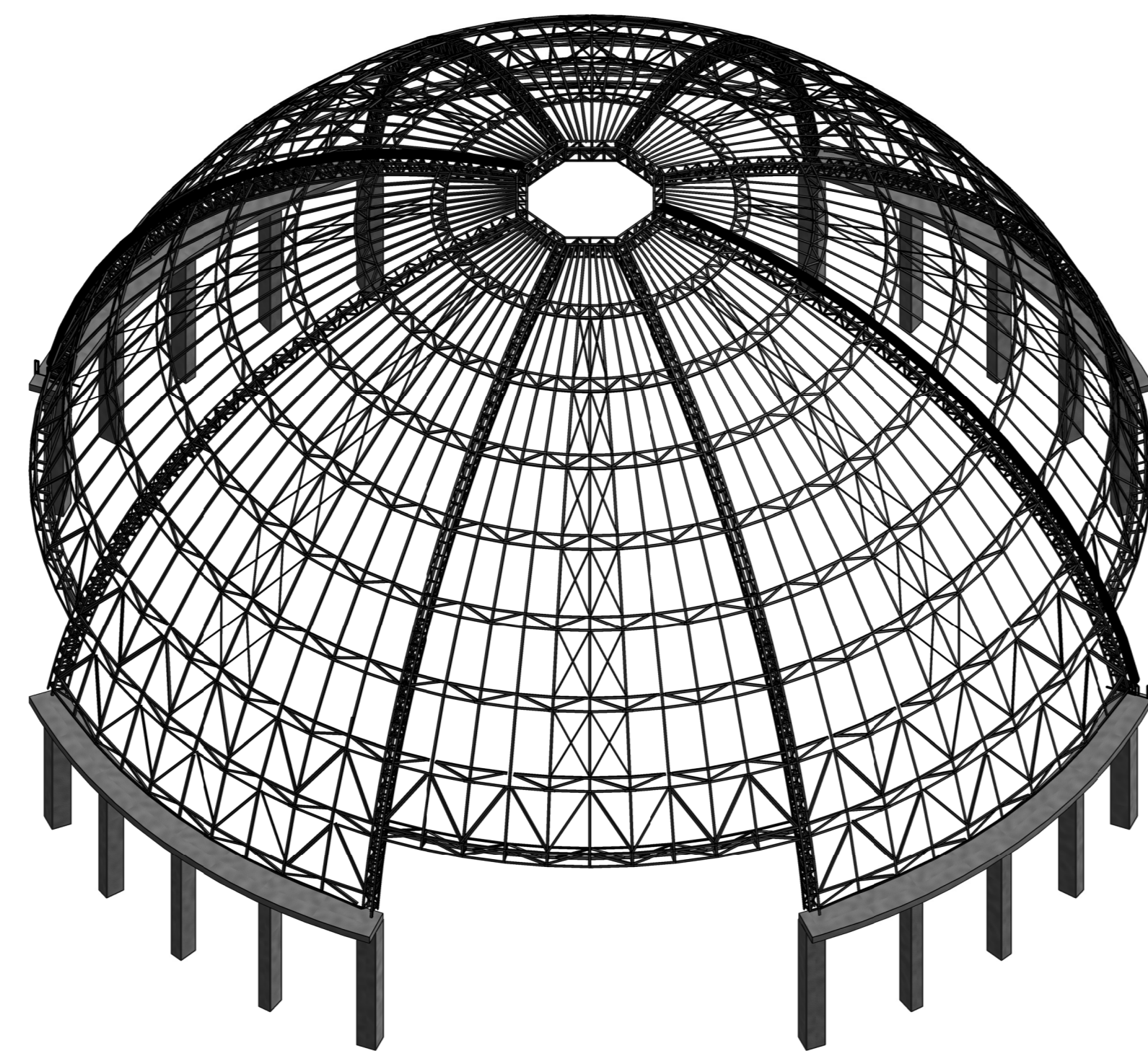

VISTA ISOMÉTRICA DE CASCARÓN EXTERNO

ESCALA

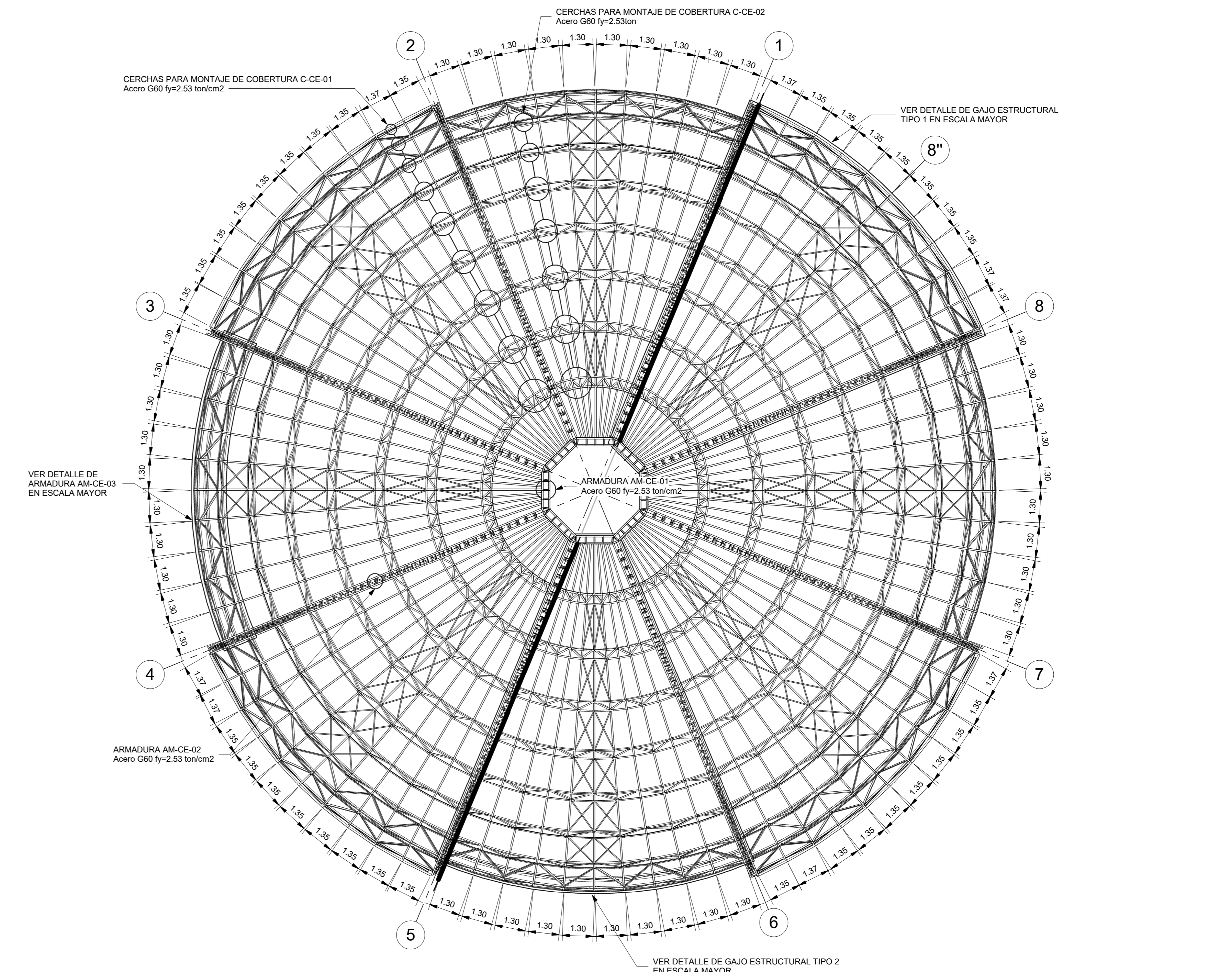

COMPONENTES DE ESTRUCTURA METÁLICA PARA COBERTURA

ESCALA 1 : 100

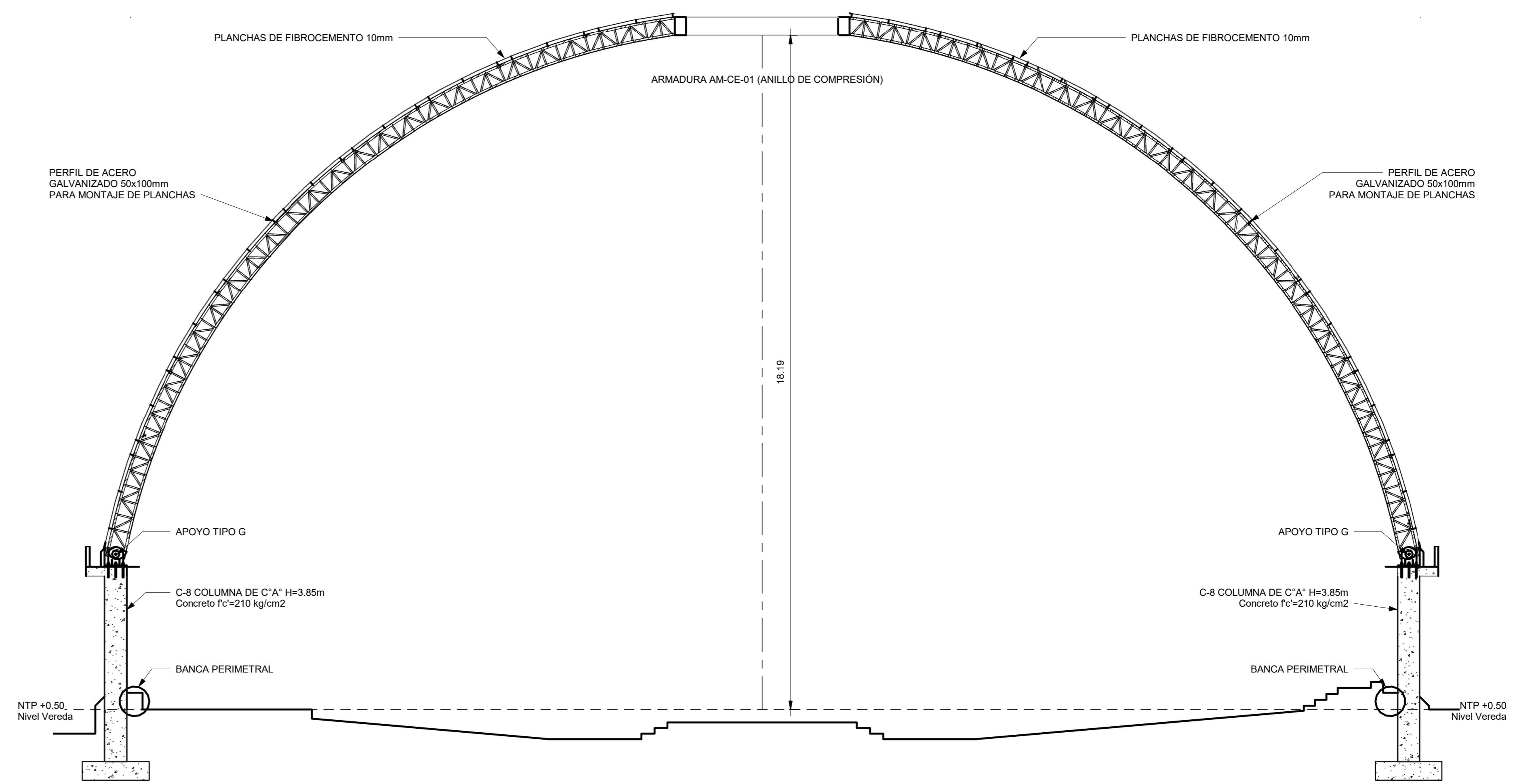

COMPONENTES DE VISTA EN PERFIL DE ARMADURA AM-CE-02

ESCALA 1 : 75