

# UNIDAD EDUCATIVA CON ESPACIOS COMUNITARIOS EN JAYLLIHUAYA - PUNO"



UNIVERSIDAD NACIONAL DEL ALTIPLANO - PUNO

FACULTAD DE INGENIERIA CIVIL Y ARQUITECTURA

ESCUELA PROFESIONAL: ARQUITECTURA Y URBANISMO

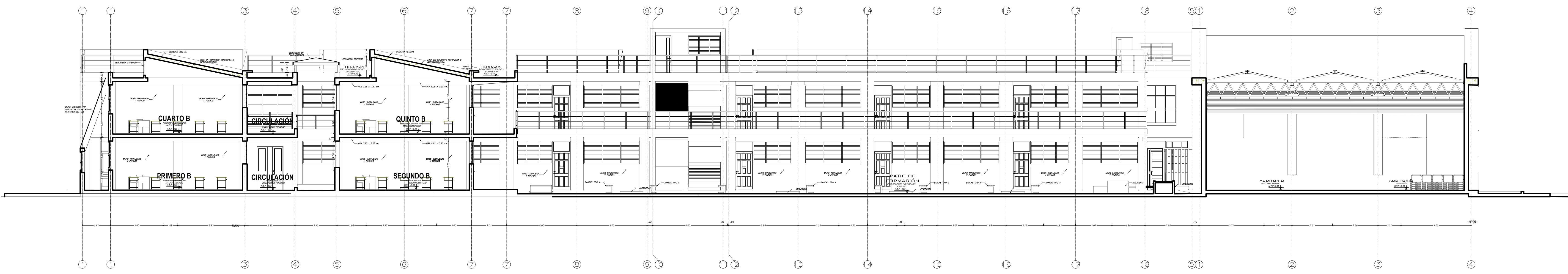

**CORTE A-A**  
ESCALA 1:120

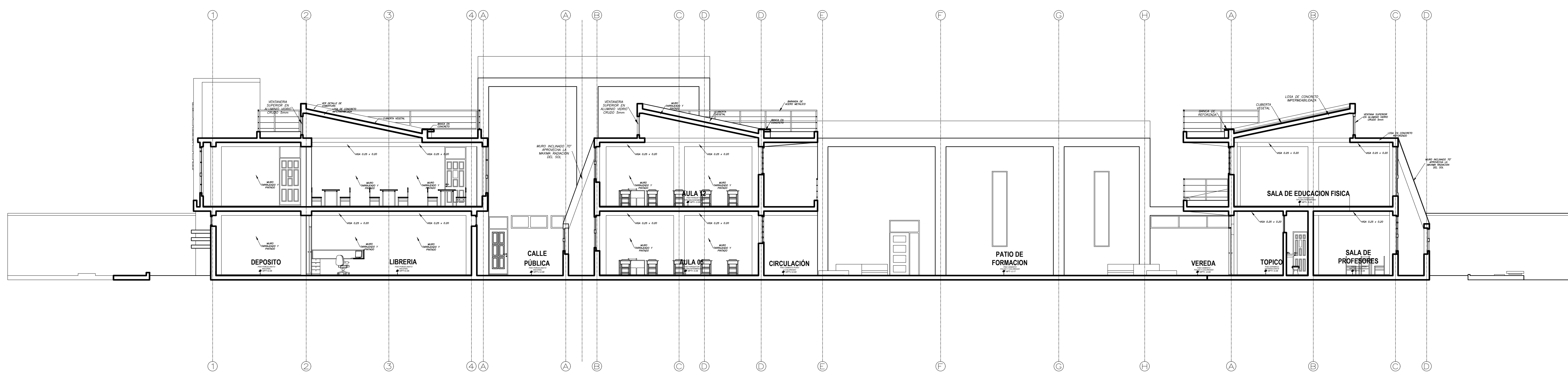

**CORTE B-B**  
ESCALA 1:120

TESISTA:  
Bach.en Arq.  
SAIRITUPA QUISPE Mary Milagros

ASESOR:  
Arq. Jorge Adan VILLEGAS ABRIL

JURADOS:  
PRESIDENTE:  
Arq. Waldo Ernesto VERA BEJAR

PRIMER MIEMBRO:  
Arq. Elie Raúl CHARAJA LOZA

SEGUNDO MIEMBRO:  
Arq. JUAN Hernando LINARES APARICIO

PROYECTO DE TESIS:  
**"UNIDAD EDUCATIVA CON ESPACIOS COMUNITARIOS EN JAYLLIHUAYA - PUNO"**

ESPECIALIDAD:  
ARQUITECTURA

PUNO:  
CORTE A-A  
CORTE B-B

LOCALIDAD:  
CENTRO POBLADO DE JAYLLIHUAYA

UBICACION:  
DEPARTAMENTO: PUNO  
PROVINCIA: PUNO  
DISTRITO: PUNO

FECHA:  
Bach. Arq. M.M.S.Q  
ESCALA:  
INDICADA  
FECHA:  
DICIEMBRE 2018

LABRA:  
**A-11**