

# UNIDAD EDUCATIVA CON ESPACIOS COMUNITARIOS EN JAYLLIHUAYA - PUNO"



UNIVERSIDAD NACIONAL DEL ALTIPLANO - PUNO

FACULTAD DE INGENIERIA CIVIL Y ARQUITECTURA

ESCUELA PROFESIONAL: **ARQUITECTURA Y URBANISMO**

VISTA GENERAL DEL PROYECTO:



TESISTA:  
Bach.en Arq. SAIRITUPA QUISPE Mary Milagros

ASESOR:  
Arq. Jorge Adan VILLEGAS ABRIL

JURADOS:  
PRESIDENTE:  
Arq. Waldo Ernesto VERA BEJAR

PRIMER MIEMBRO:  
Arq. Elie Raúl CHARAJA LOZA

SEGUNDO MIEMBRO:  
Arq. Juan Hernando LINARES APARICIO

PROYECTO DE TESIS:

**"UNIDAD EDUCATIVA CON ESPACIOS COMUNITARIOS EN JAYLLIHUAYA - PUNO"**

ESPECIALIDAD:  
**ARQUITECTURA**

PLANO:  
ELEVACIONES PRINCIPALES

LOCALIZACION:  
CENTRO POBLADO DE JAYLLIHUAYA

UBICACION:  
DEPARTAMENTO: PUNO  
PROVINCIA: PUNO  
DISTRITO: PUNO

DESENHO:  
Bach. Arq. M.M.S.Q.  
ESCALA:  
INDICADA  
FECHA:  
DICIEMBRE 2018

A-10

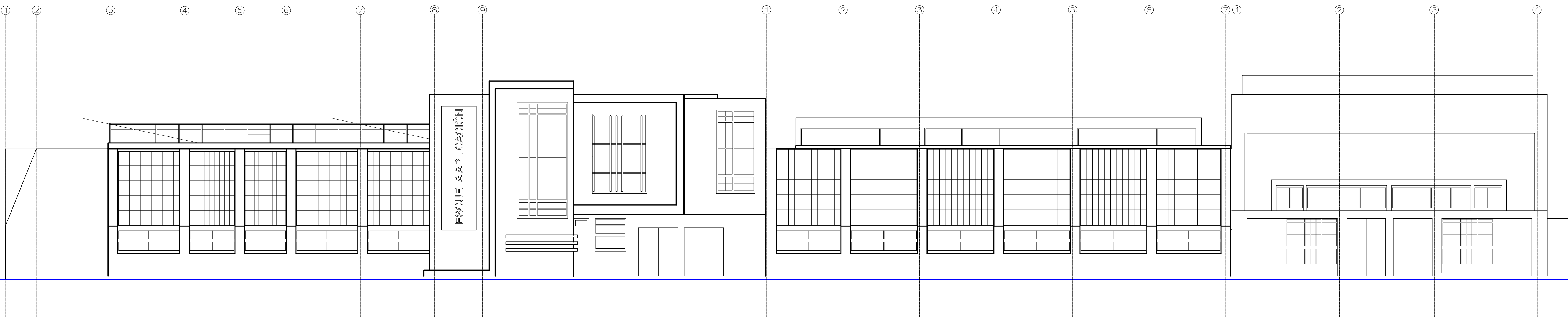

ELEVACION - 01

ESCALA 1:120

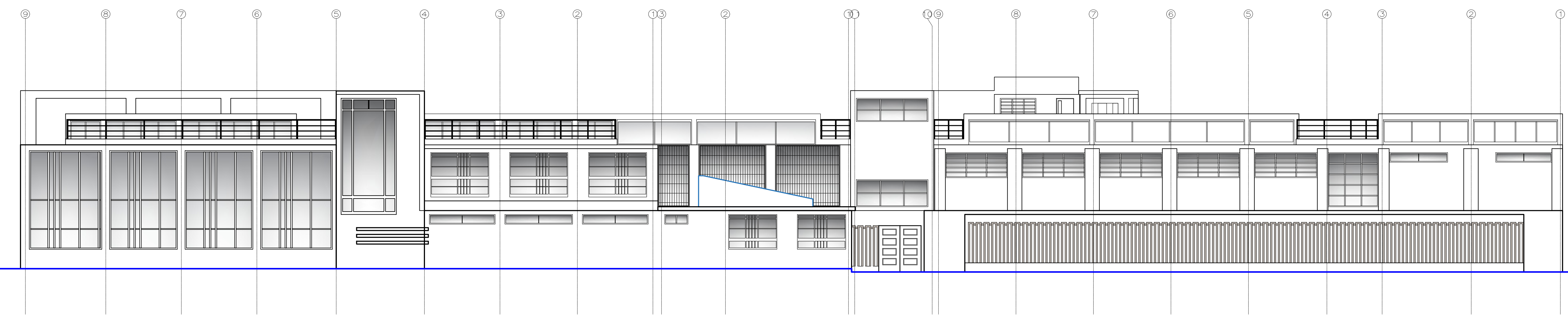

ELEVACION - 02

ESCALA 1:120