

PLANOS DE UBICACIÓN Y LOCALIZACIÓN DEL TERRENO

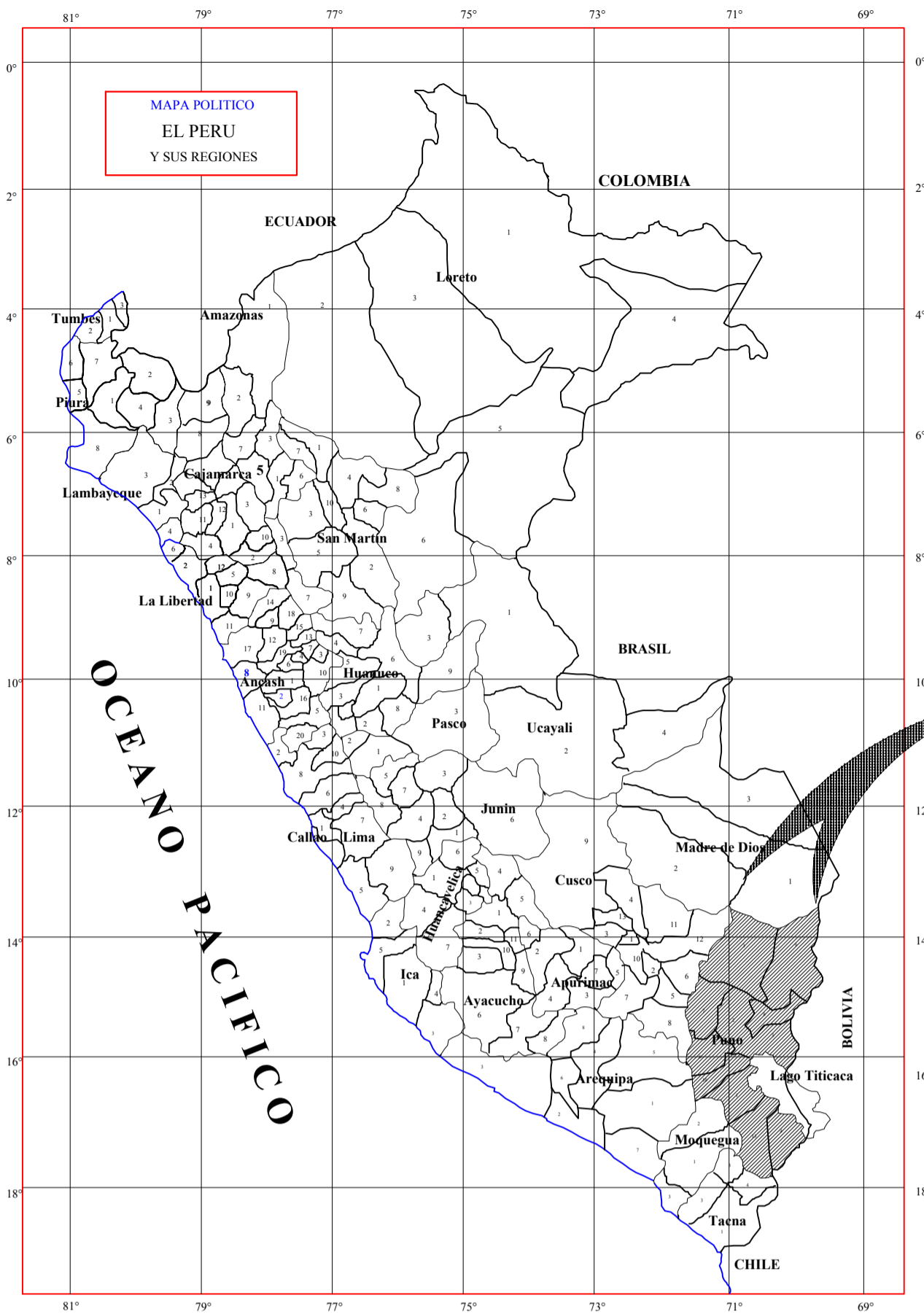

LOCALIZACIÓN NACIONAL

ESCALA: 1/10000000

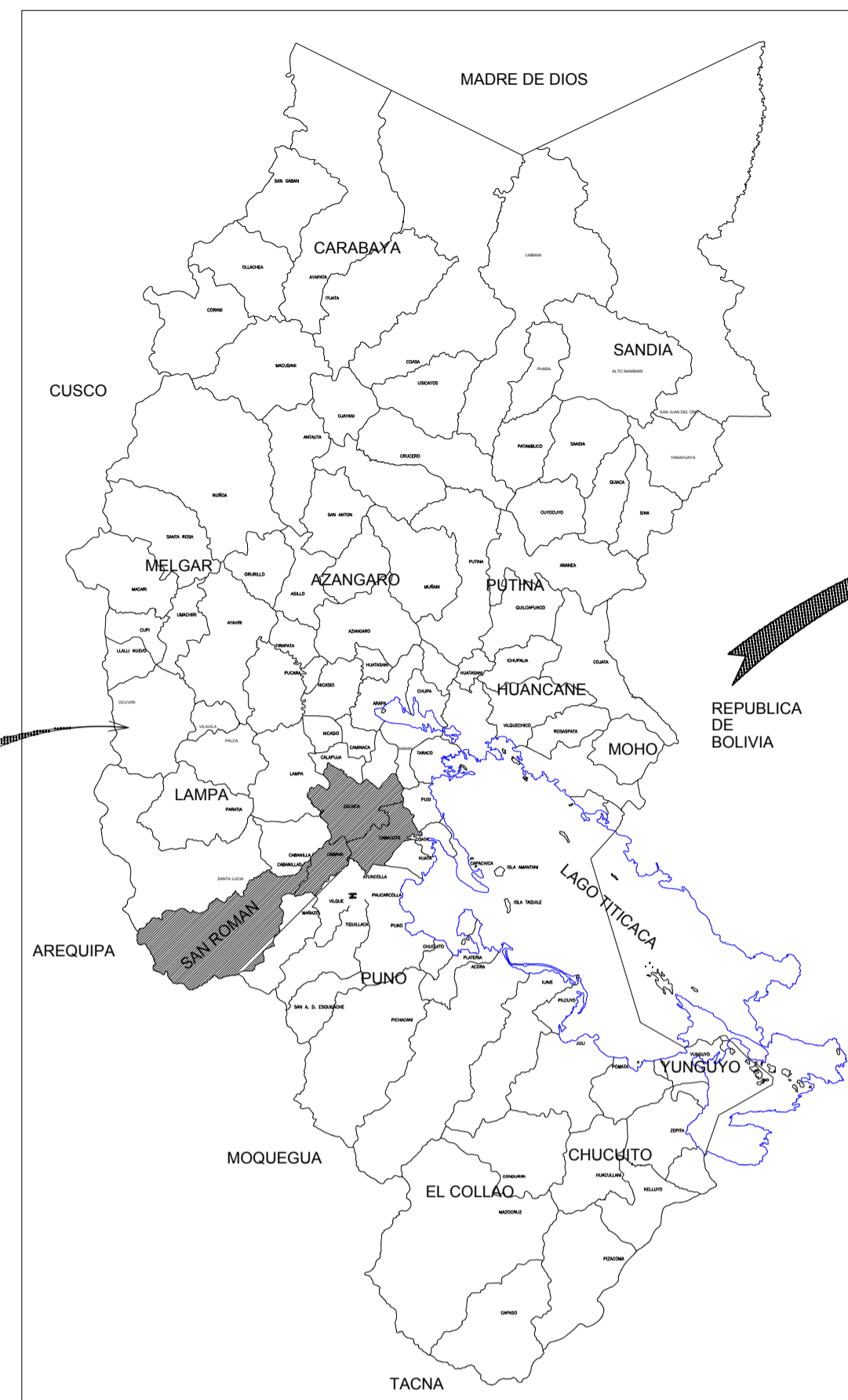

LOCALIZACIÓN REGIONAL

ESCALA: 1/2100000

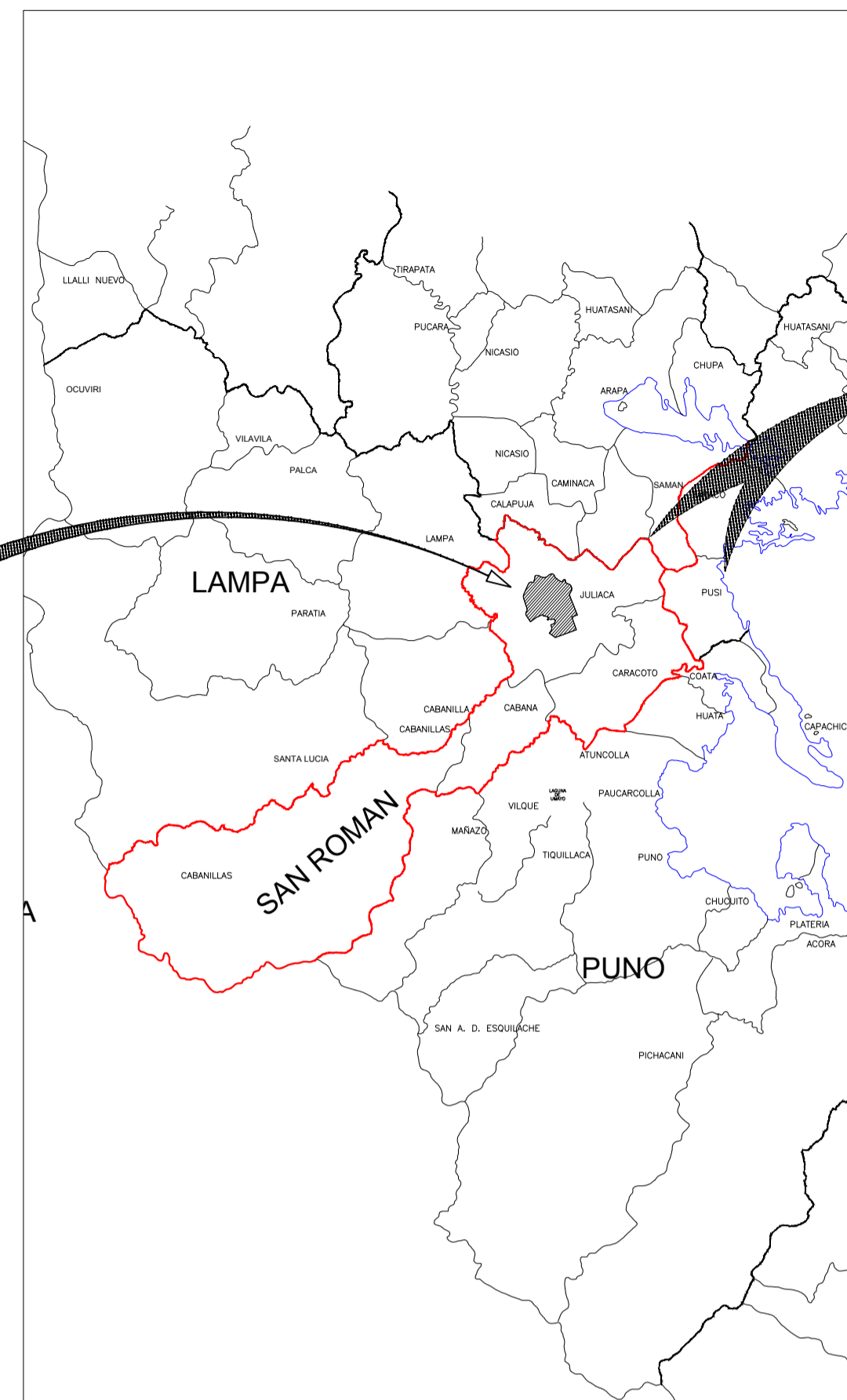

LOCALIZACIÓN PROVINCIAL

ESCALA: 1/1000000

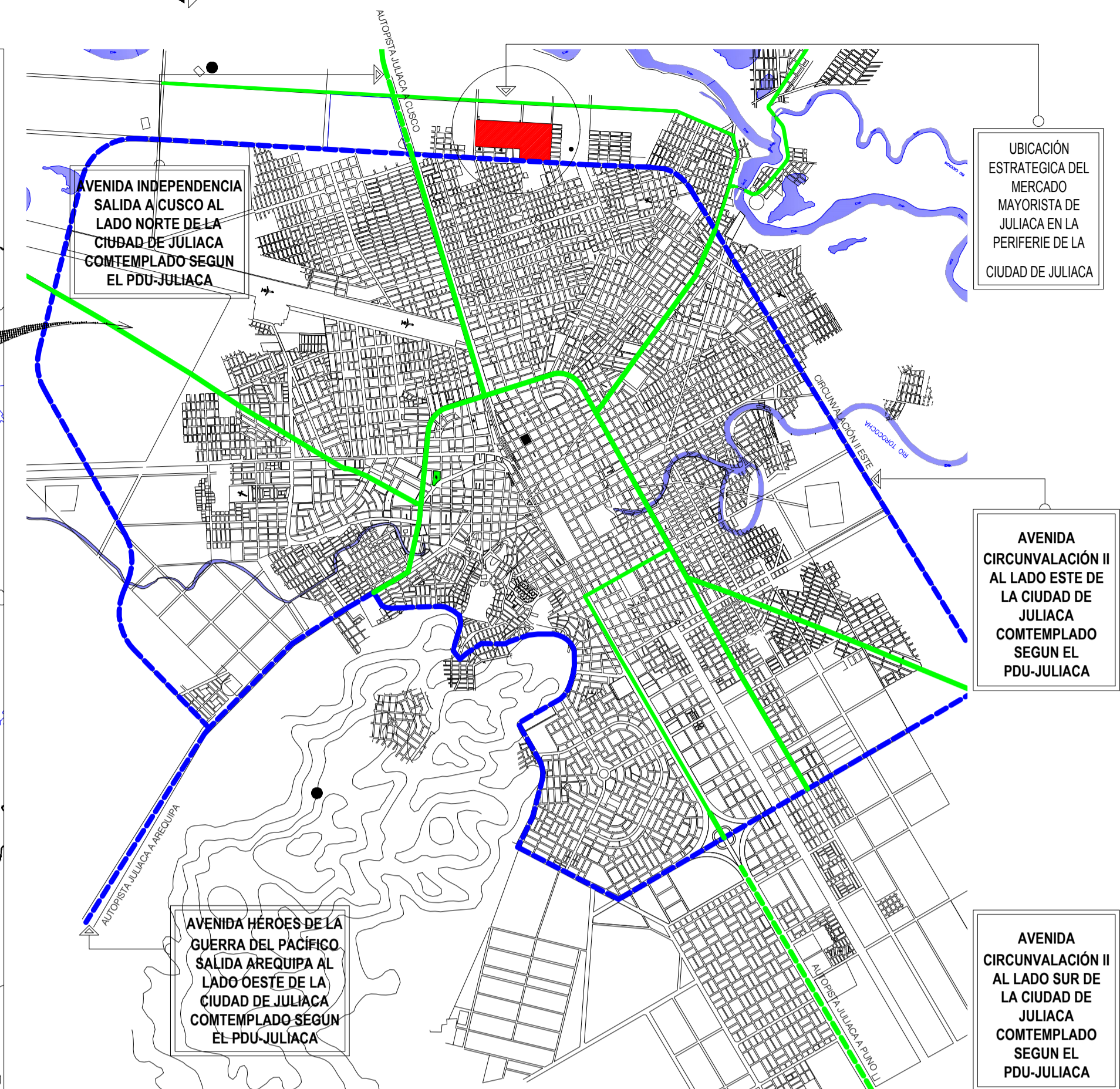

PLANO DE LOCALIZACIÓN JULIACA

ESCALA: 1/50000

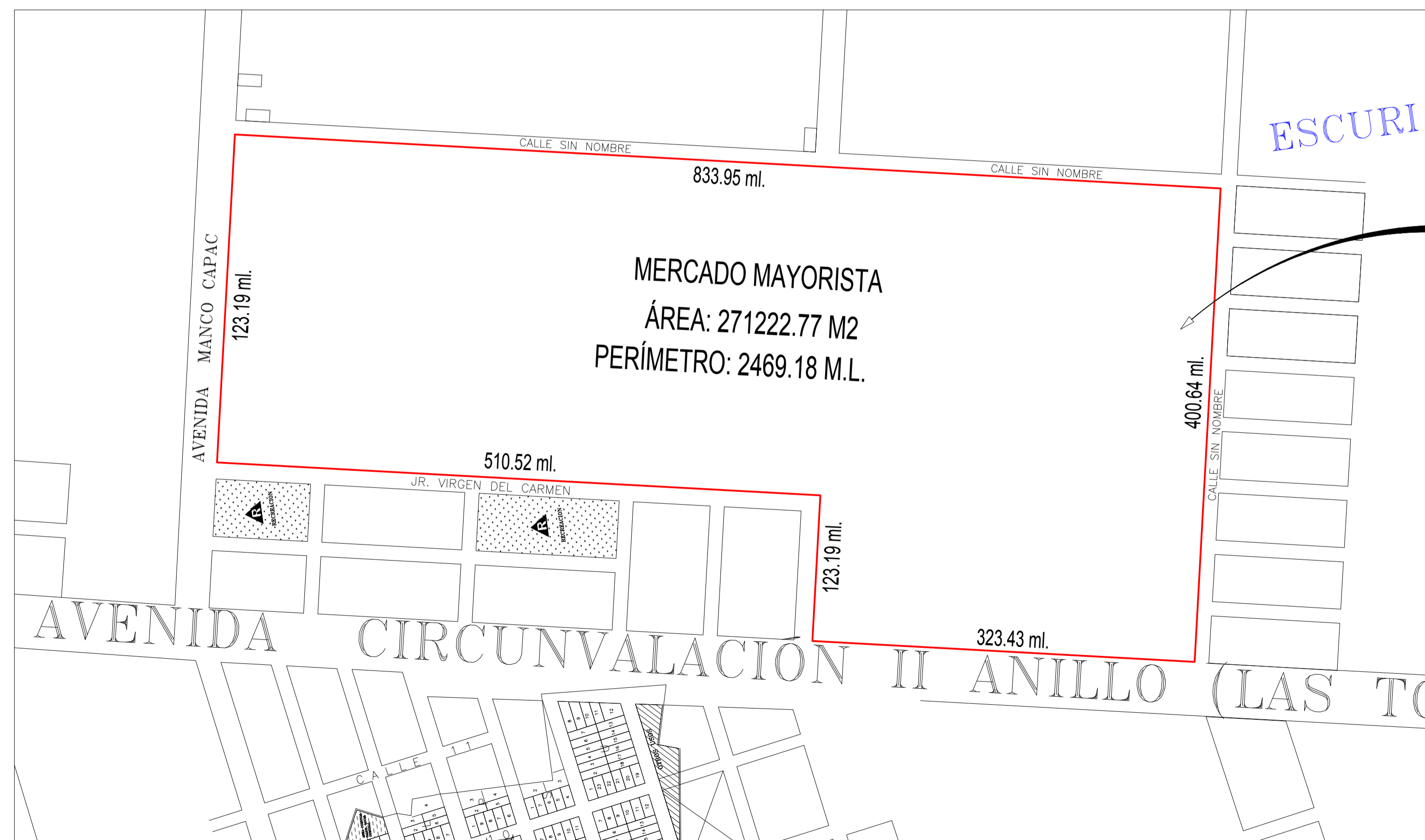

PLANO PERIMÉTRICO

ESCALA: 1/3000

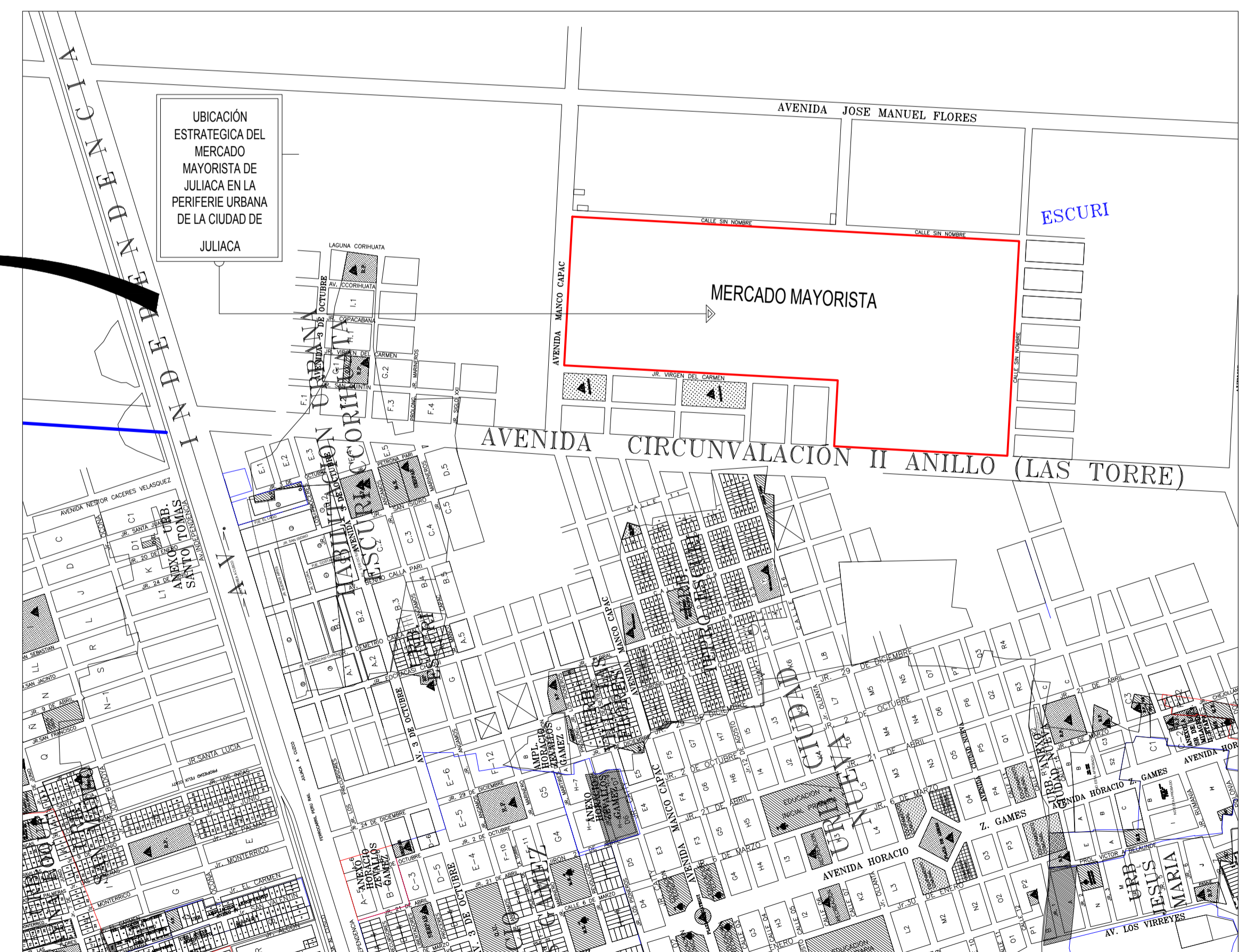

PLANO DE UBICACIÓN URBANA

ESCALA: 1/7500



UNIVERSIDAD NACIONAL DEL ALTIPLANO - PUNO



ESCUELA PROFESIONAL DE ARQUITECTURA Y URBANISMO

PLANO MATRIZ:



TÍTULO:

PROUESTA ARQUITECTÓNICA DEL MERCADO MAYORISTA DE PRODUCTOS AGRÍCOLAS - JULIACA



UBICACIÓN:

Av. CIRCUNVALACIÓN NORTE S/N, Urb. LOS ANGELES, JULIACA

NORTE:

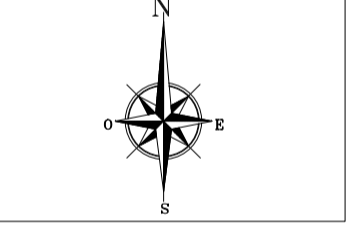

DIRECTOR DE TESIS:

ARQ. AMÉRICO JUAN TITO ALIAGA

ASESOR DE TESIS:

ARQ. MARIBEL ORDOÑEZ CASTILLO

TERTIAS:

BACHILLERES EN ARQUITECTURA:
ALBERTO YANA YANA
MARVIN ARQUIMEZ SULLCA CRUZ

ESPECIALIDAD:

ARQUITECTURA

ETAPA:

PROPUESTA

CONTENIDO:

PLANO DE LOCALIZACIÓN, UBICACIÓN Y PERIMETRICO

ESCALA:

INDICADA

FECHA:

AGOSTO 2018

ARCHIVO CAD:

PMPPA-PRESENTACIÓN.DWG

LAMINA:

U - 01

CORRELATIVO: 01/10

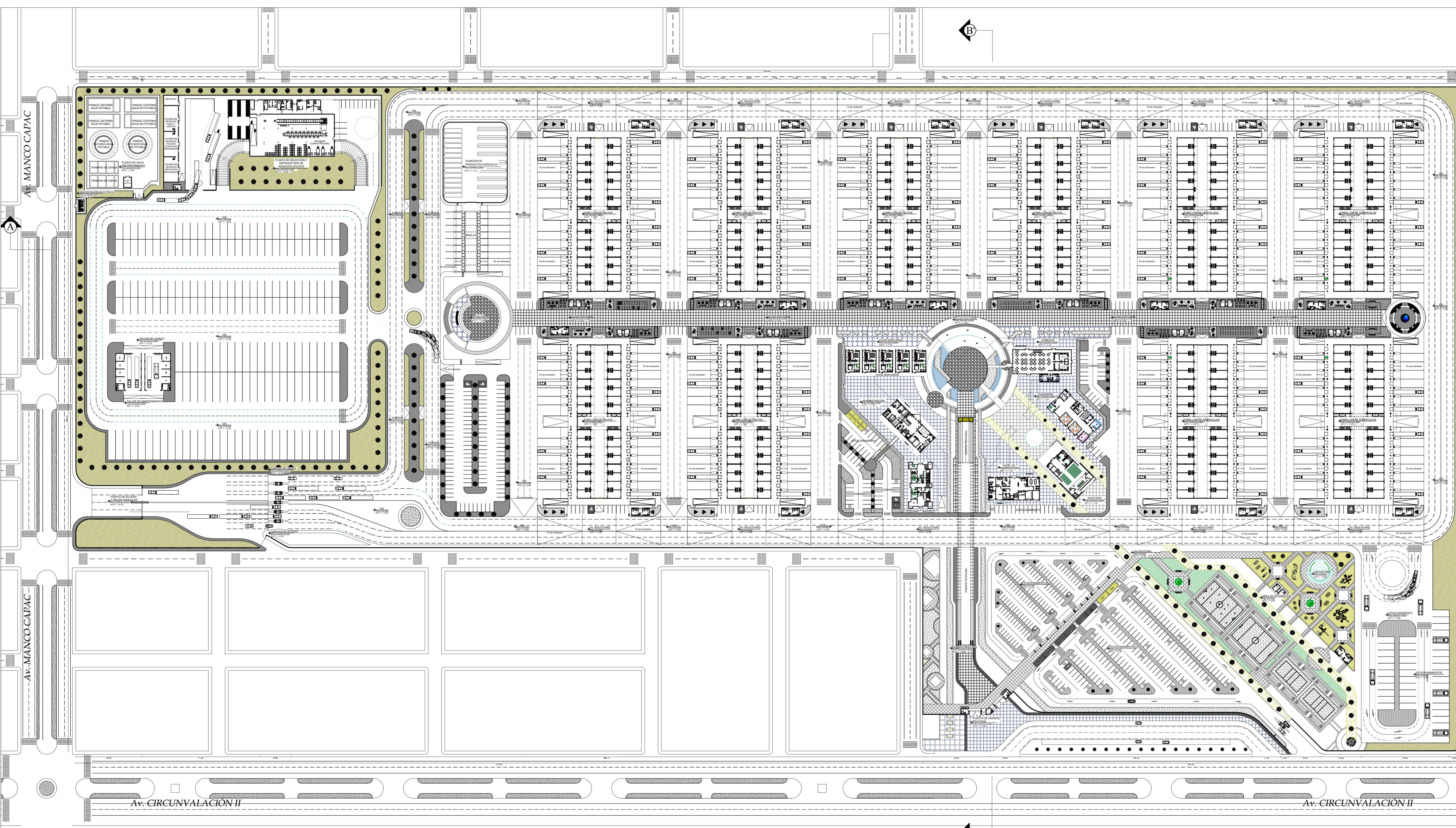

PLANTA GENERAL
 ESCALA: 1/1000

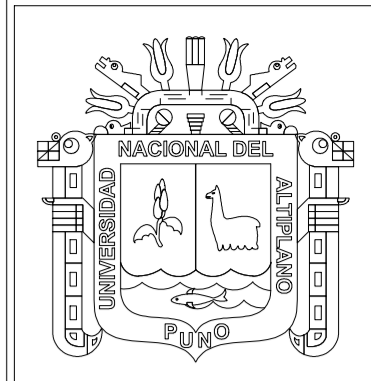

UNIVERSIDAD
 NACIONAL DEL
 ALTIPLANO - PUNO



ESCUELA
 PROFESIONAL DE
 ARQUITECTURA Y
 URBANISMO



PLANO MATRIZ:

TEMA:
**PROUESTA
 ARQUITECTÓNICA DEL
 MERCADO MAJORISTA
 DE PRODUCTOS
 AGRICOLAS - JULIACA**

 UBICACIÓN:
**Av. CIRCUNVALACIÓN
 NORTE S/N,
 Urb. LOS ANGELES,
 JULIACA**

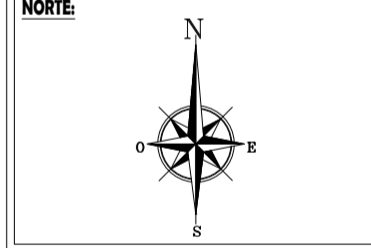

DIRECTOR DE TESIS:
**ARO. AMÉRICO JUAN
 TITO ALIAGA**
 ASesor DE TESIS:
**ARO. MARIBEL
 ORDOÑEZ CASTILLO**

TESISTAS:
**BACHILLERES EN
 ARQUITECTURA:
 ALBERTO YANA YANA
 MARVIN ARQUIMEDEZ
 SULLCA CRUZ**

ESPECIALIDAD:
ARQUITECTURA
 ETAPA:
PROPUESTA
 CONTENIDO:
**PLANTA GENERAL:
 DISTRIBUCION**

ESCALA:
 INDICADA
 FECHA:
 AGOSTO 2018
 ARCHIVO CAD:
 PMMPAJ-PRESENTACION.DWG

LAMINA:
A - 01
 CORRELATIVO:
 01/23



UNIVERSIDAD
NACIONAL DEL
ALTIPLANO - PUNO



ESCUELA
PROFESIONAL DE
ARQUITECTURA Y
URBANISMO

PLANO MATRIZ:



TEMA:
PROUESTA
ARQUITECTÓNICA DEL
MERCADO MAYORISTA
DE PRODUCTOS
AGRICOLAS - JULIACA

UBICACIÓN:
Av. CIRCUNVALACIÓN
NORTE S/N,
Urb. LOS ANGELES,
JULIACA

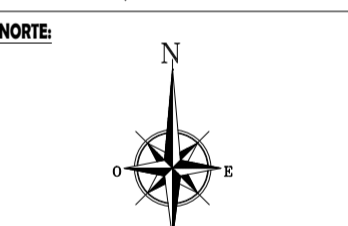

DIRECTOR DE TESIS:
ARQ. AMÉRICO JUAN
TITO ALIAGA

AJUDANTE DE TESIS:
ARQ. MARIBEL
ORDÓÑEZ CASTILLO

TITULAR:
BACHILLERES EN
ARQUITECTURA:
ALBERTO YANA YANA
MARVIN ARQUIMIDEZ
SULLCA CRUZ

ESPECIALIDAD:
ARQUITECTURA

ETAPA:
PROPUESTA

CONTENIDO:
PLANTA GENERAL:
CIRCULACIÓN Y DISTRIBUCIÓN
DE BLOQUES

ESCALA:
INDICADA

FECHA:
AGO 2018

ARCHIVO CAD:
PIMPAI-PRESENTACION.DWG

LÁMINA:
A - 02

CORRELATIVO:
02/23

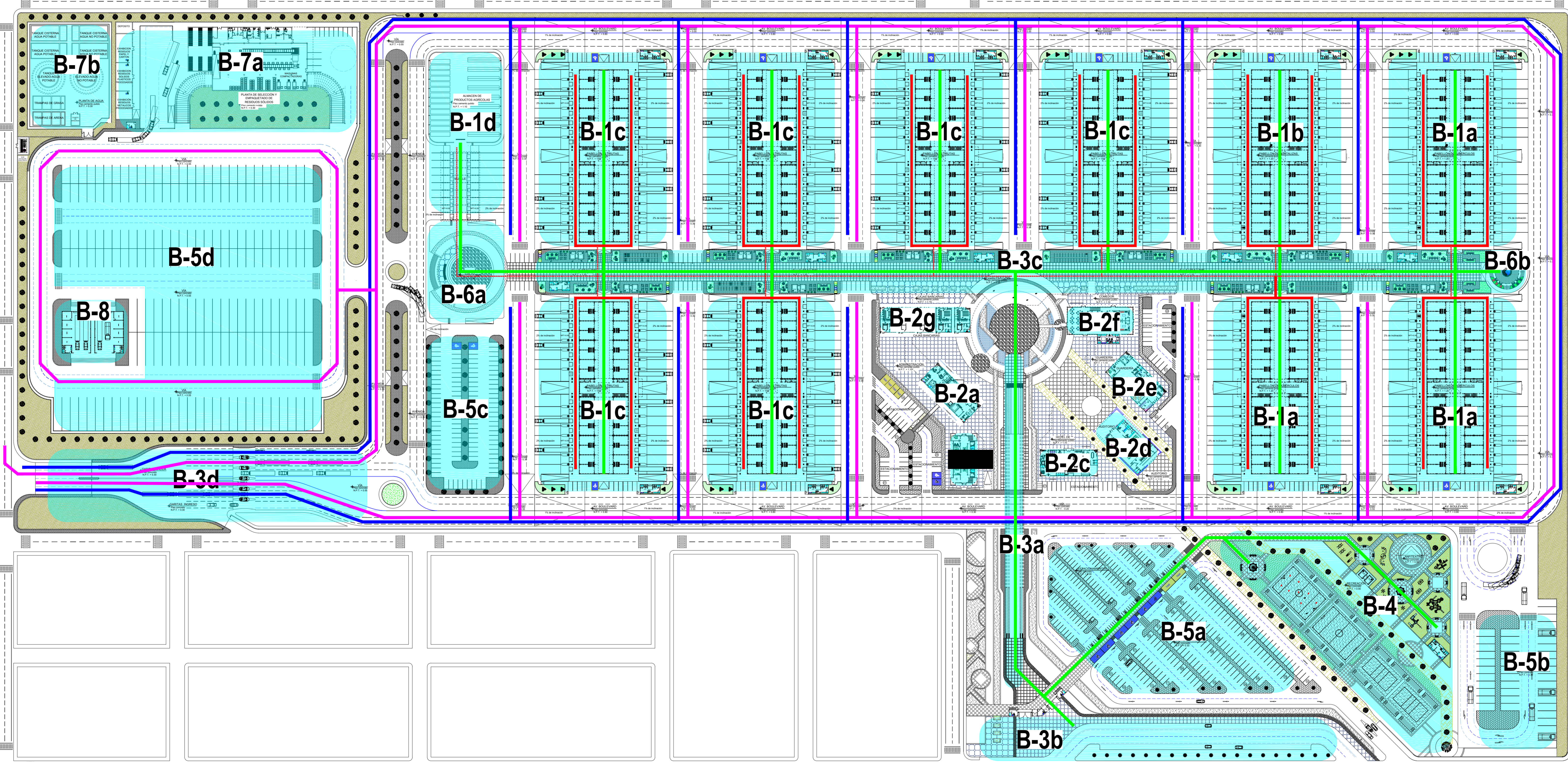

BLOQUES QUE CONFORMAN LA PROPUESTA ARQUITECTONICA				
BLOQUES	Identificación	1ra ETAPA	2da ETAPA	
PABELLÓN DE TUBERCULOS	B-1a	SI (3)		
PABELLÓN DE HORTALIZAS	B-1b	SI(1)		
PABELLÓN DE FRUTAS	B-1c	SI(4)	SI	(2)
PABELLÓN DE ALMACENAMIENTO	B-1d	NO	NO	SI
EDIFICIO ADMINISTRATIVO - TOPICO MEDICO	B-2a	SI		
EDIFICIO DE SEGURIDAD	B-2b	SI		
HOTEL II ESTRELLAS	B-2c	NO	NO	SI
AUDITORIO MAGNO	B-2d	NO	NO	SI
GUARDERIA-INICIAL	B-2e	NO	NO	SI
TIENDAS DE COMIDA - PATIO DE COMIDAS	B-2f	SI		
AGENCIAS BANCARIAS	B-2g	NO	NO	SI

BLOQUES QUE CONFORMAN LA PROPUESTA ARQUITECTONICA				
BLOQUES	Identificación	1ra ETAPA	2da ETAPA	
PUENTE DE ACCESO AL MERCADO MAYORISTA	B-3a	SI		
PUERTA DE ACCESO PEATONAL	B-3b	SI		
BULEVAR PEATONAL	B-3c	SI		
PUERTA DE ACCESO VEHICULAR	B-3d	SI		
AREA RECREATIVA (COMPLEJO)	B-4	NO	NO	SI
ESTACIONAMIENTO DE VEHICULOS LIGEROS Y PUERTA DE ACCESO	B-5a	SI		
ESTACIONAMIENTO DE VEHICULOS LIVIANOS	B-5b	NO	NO	SI
ESTACIONAMIENTO DE VEHICULOS LIGEROS	B-5c	NO	NO	SI
ESTACIONAMIENTO DE VEHICULOS PESADOS Y LIVIANO	B-5d	SI		
PLAZA - CAPILLA	B-6a	SI		
PLAZA DE ESPARCIMIENTO	B-6b	SI		
PLANTA DE SELECCIÓN Y EMPAQUETADO DE RESIDUOS SOLIDOS SEGREGADOS EN ORIGEN	B-7a	NO	NO	SI
PLANTA DE ALMACENAMIENTO Y PRETRATAMIENTO DE AGUA	B-7b	SI		
TALLER DE MANTENIMIENTO MECANICO Y LAVADO DE VEHICULOS	B-8	NO	NO	SI

CIRCULACIÓN DE USUARIOS DEL MERCADO MAYORISTA				
USUARIO	HORARIOS	INTENSIDAD	COLOR	
ABASTECEDORES VEHICULOS LIVIANO Y PESADO	00:00 a 03:00	ALTA		
VENEDORES VEHICULO LIGERO	00:00 A 04:00	MEDIA		
PERSONAL Y MAQUINARIA DE LIMPIEZA	03:00 a 14:00	BAJA		
COMPRADORES CON VEHICULO	04:00 a 14:00	ALTA		
COMPRADORES SIN VEHICULO	04:00 a 14:00	ALTA		
MAQUINARIA DE CARGA	00:00 a 14:00	ALTA		

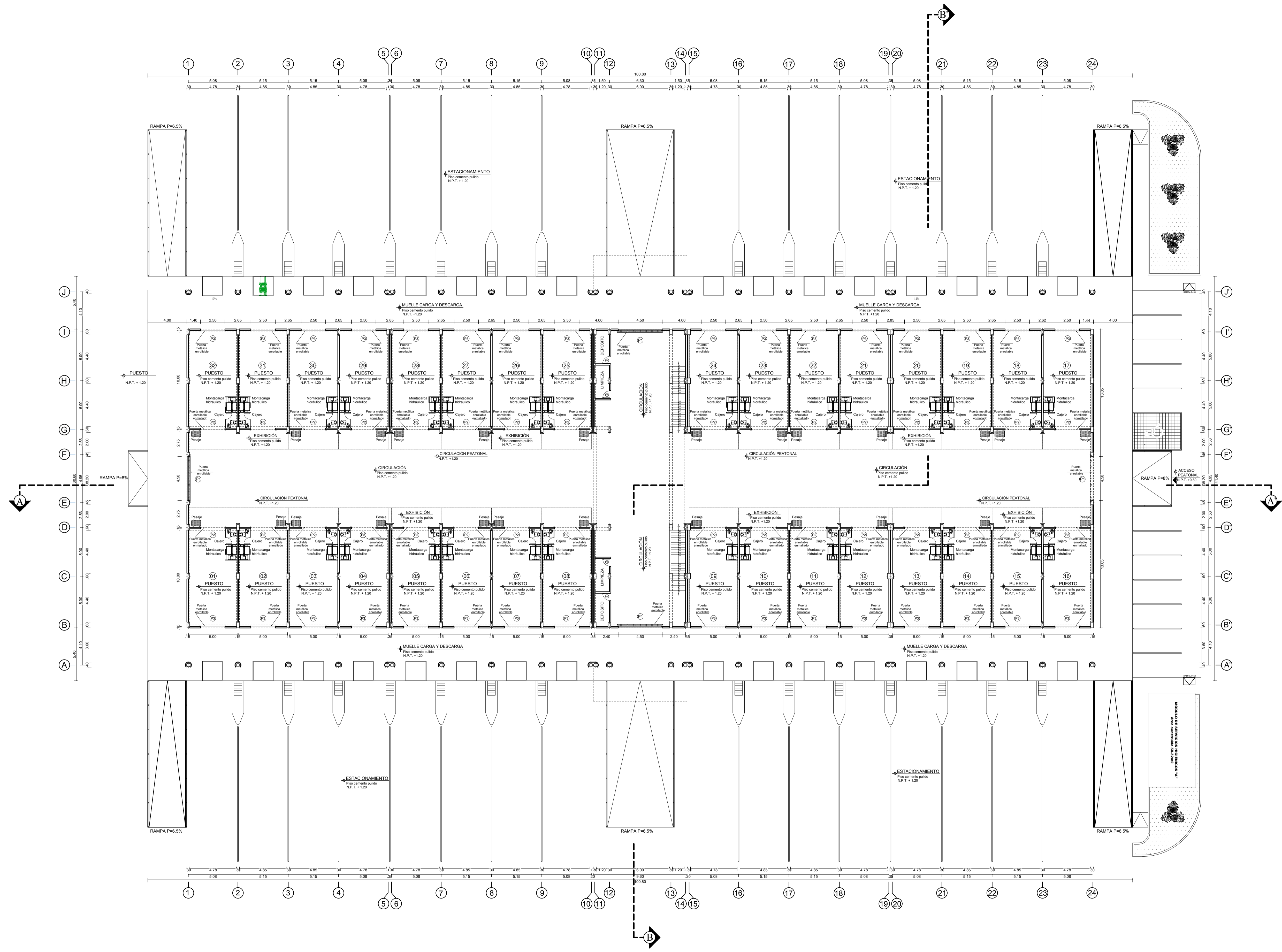

DISTRIBUCIÓN PRIMER NIVEL ESCALA: 1/200
PABELLÓN HORTALIZAS



TEMA:
PROYECTO ARQUITECTÓNICO DEL MERCADO MAJORISTA DE PRODUCTOS AGRÍCOLAS - JULIACA



UBICACIÓN:
Av. CIRCUNVALACIÓN NORTE S/N, Urb. LOS ANGELES, JULIACA

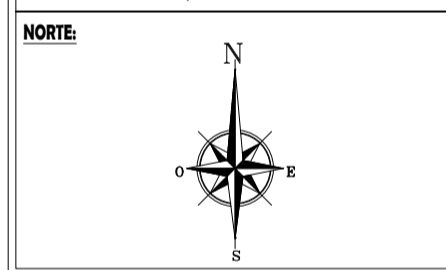

DIRECTOR DE TESIS:
ARQ. AMÉRICO JUAN TITO ALIAGA

ASESOR DE TESIS:
ARQ. MARIBEL ORDOÑEZ CASTILLO

TERCITAL:
BACHILLERES EN ARQUITECTURA:
ALBERTO YANA YANA
MARVIN ARQUIMIDEZ SULLCA CRUZ

ESPECIALIDAD:
ARQUITECTURA

ETAPA:
PROPUESTA

CONTENIDO:
PABELLÓN DE TUBERCULOS Y HORTALIZAS:
DISTRIBUCIÓN SEGUNDO NIVEL

ESCALA:
INDICADA

FECHA:
DICIEMBRE 2017

ARCHIVO CAD:
PMMPAJ-PRESENTACIÓN.DWG

LAMINA:
A - 04
CORRELATIVO:
04/23

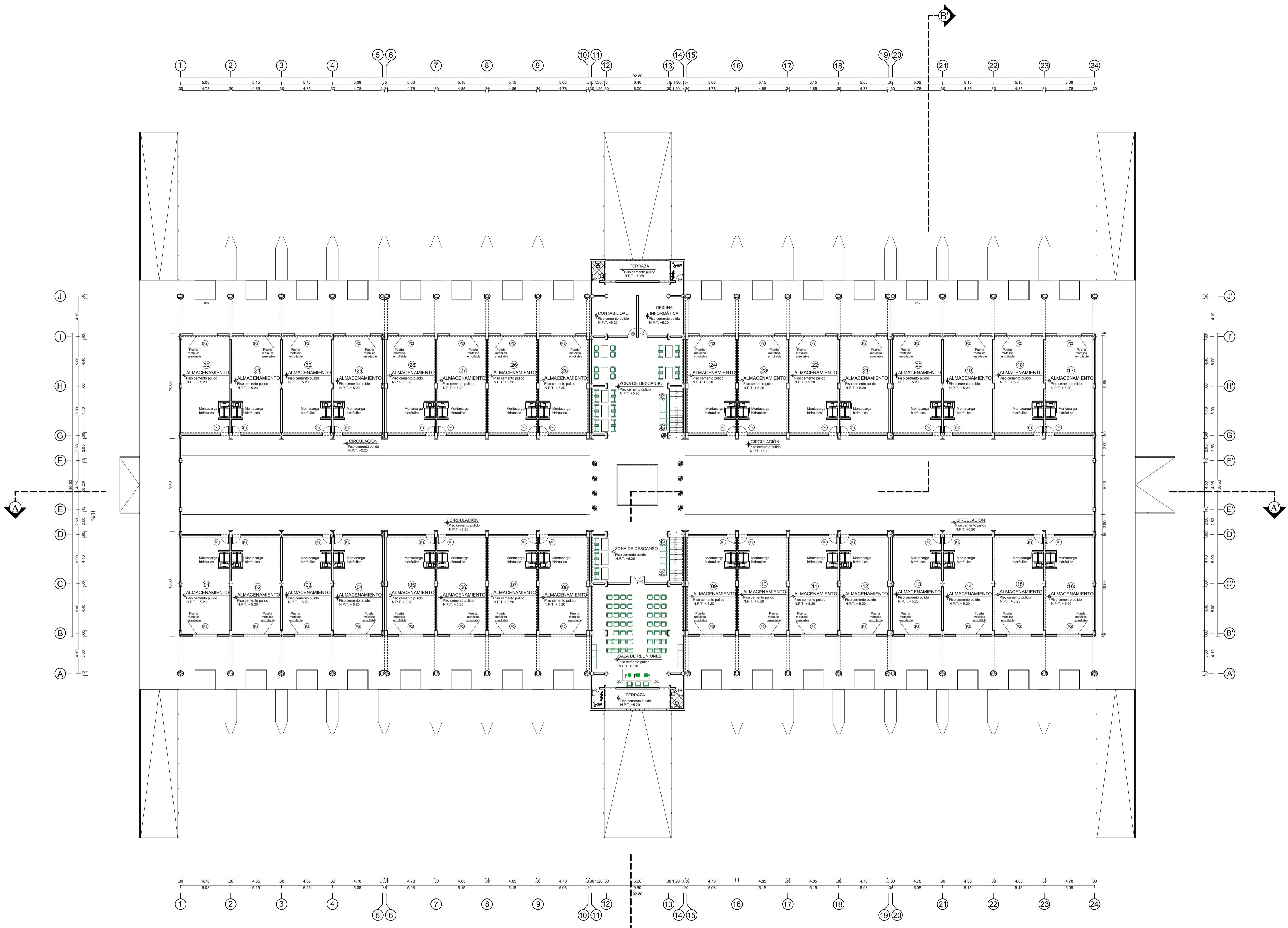

DISTRIBUCIÓN SEGUNDO NIVEL ESCALA: 1/200
PABELLÓN HORTALIZAS



UNIVERSIDAD NACIONAL DEL ALTIPLANO - PUNO

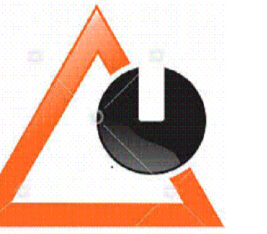

ESCUELA PROFESIONAL DE ARQUITECTURA Y URBANISMO

PLANO MATRIZ:

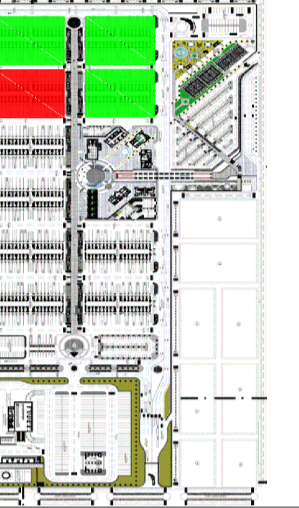

TEMA:

PROUESTA ARQUITECTÓNICA DEL MERCADO MAJORISTA DE PRODUCTOS AGRICOLAS - JULIACA

UBICACIÓN:

Av. CIRCUNVALACIÓN NORTE S/N, Urb. LOS ANGELES, JULIACA

NORTE:

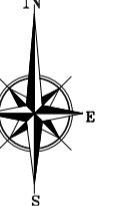

DIRECTOR DE TESIS:

ARQ. AMÉRICO JUAN TITO ALIAGA

ASESOR DE TESIS:

ARQ. MARIBEL ORDOÑEZ CASTILLO

TESISTAS:

BACHILLERES EN ARQUITECTURA:
ALBERTO YANA YANA
MARVIN ARQUIMIDEZ SULLCA CRUZ

ESPECIALIDAD:

ARQUITECTURA

ETAPA:

PROPUESTA

CONTENIDO:

PABELLÓN DE TUBERCULOS Y HORTALIZAS:
CORTES, ELEV., COBERTURAS

ESCALA:

INDICADA

FECHA:

DICIEMBRE 2017

ARCHIVO CAD:

PMPAJ-PRESENTACIÓN.DWG

LAMINA:

A - 05
CORRELATIVO: 05/23

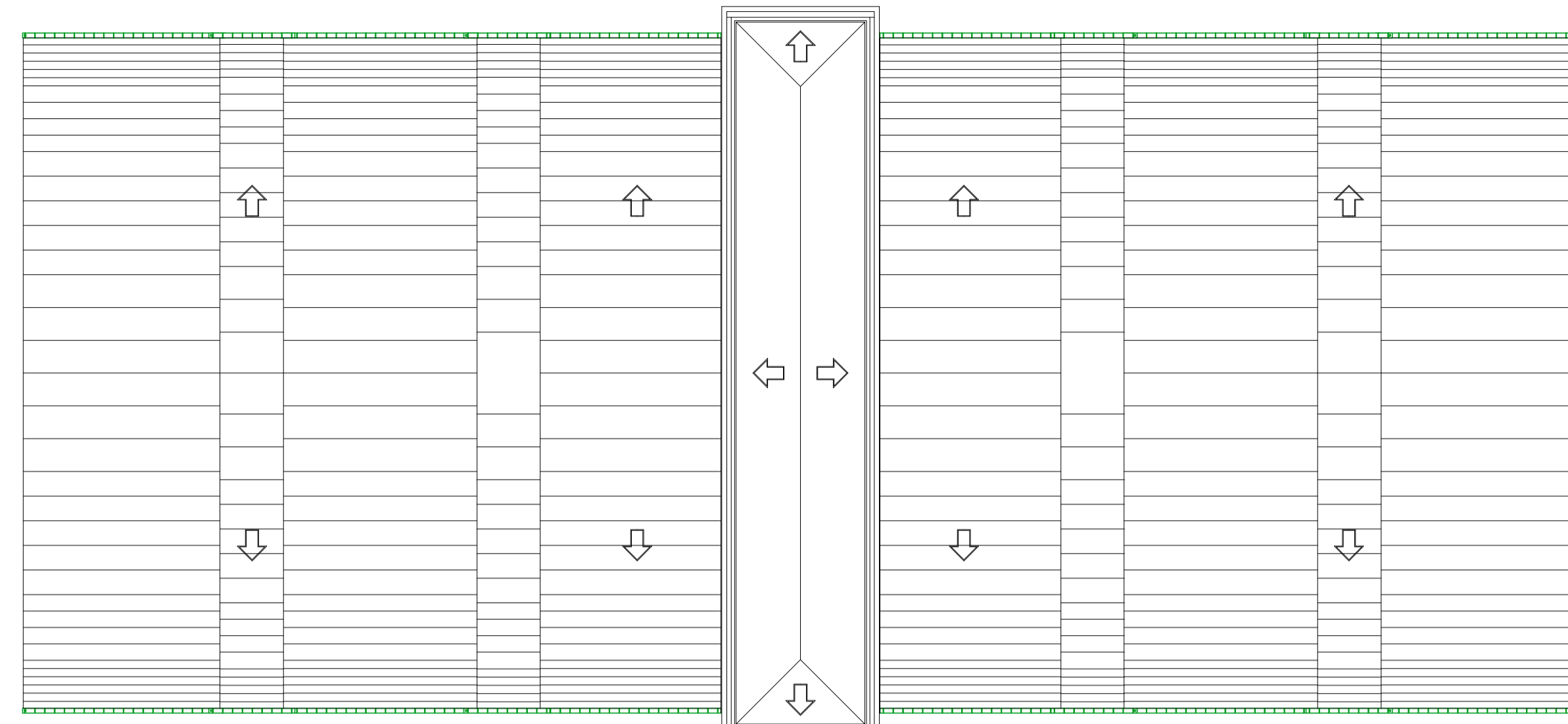

PLANO DE COBERTURA
PABELLÓN DE TUBERCULOS/HORTALIZAS
ESCALA: 1/300

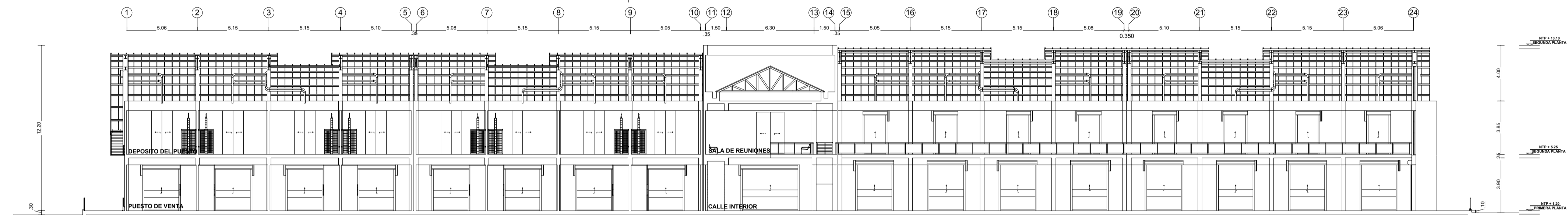

CORTE A - A
PABELLÓN DE TUBERCULOS/HORTALIZAS
ESCALA: 1/200

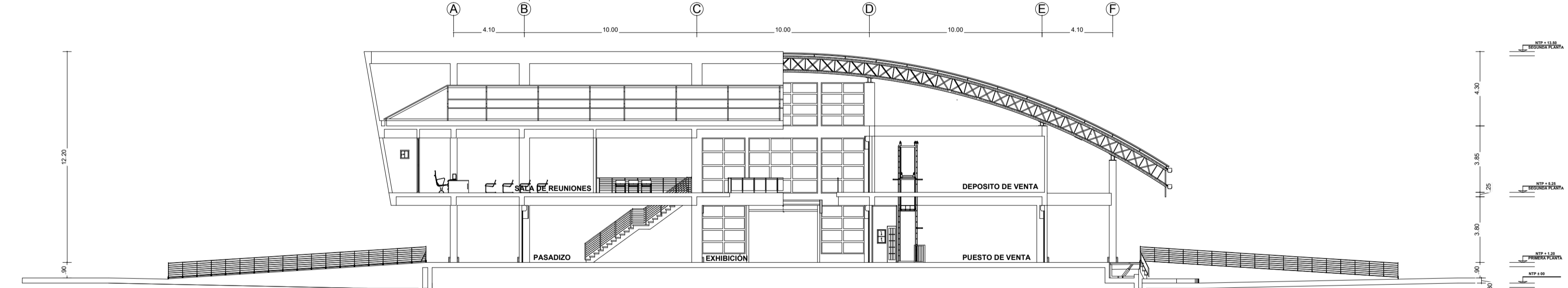

CORTE B - B'
PABELLÓN DE TUBERCULOS/HORTALIZAS
ESCALA: 1/200



ELEVACIÓN LATERAL
PABELLÓN DE TUBERCULOS/HORTALIZAS
ESCALA: 1/200

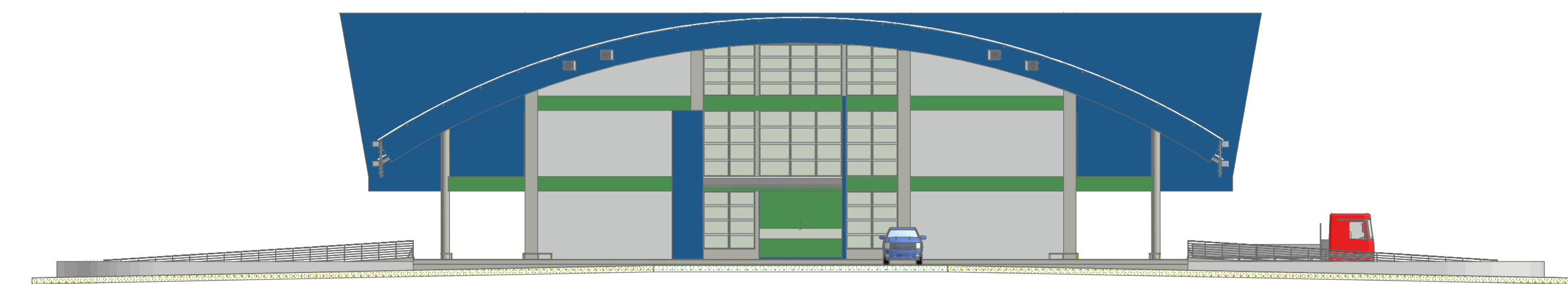

ELEVACIÓN FRONTAL
PABELLÓN DE TUBERCULOS/HORTALIZAS
ESCALA: 1/200

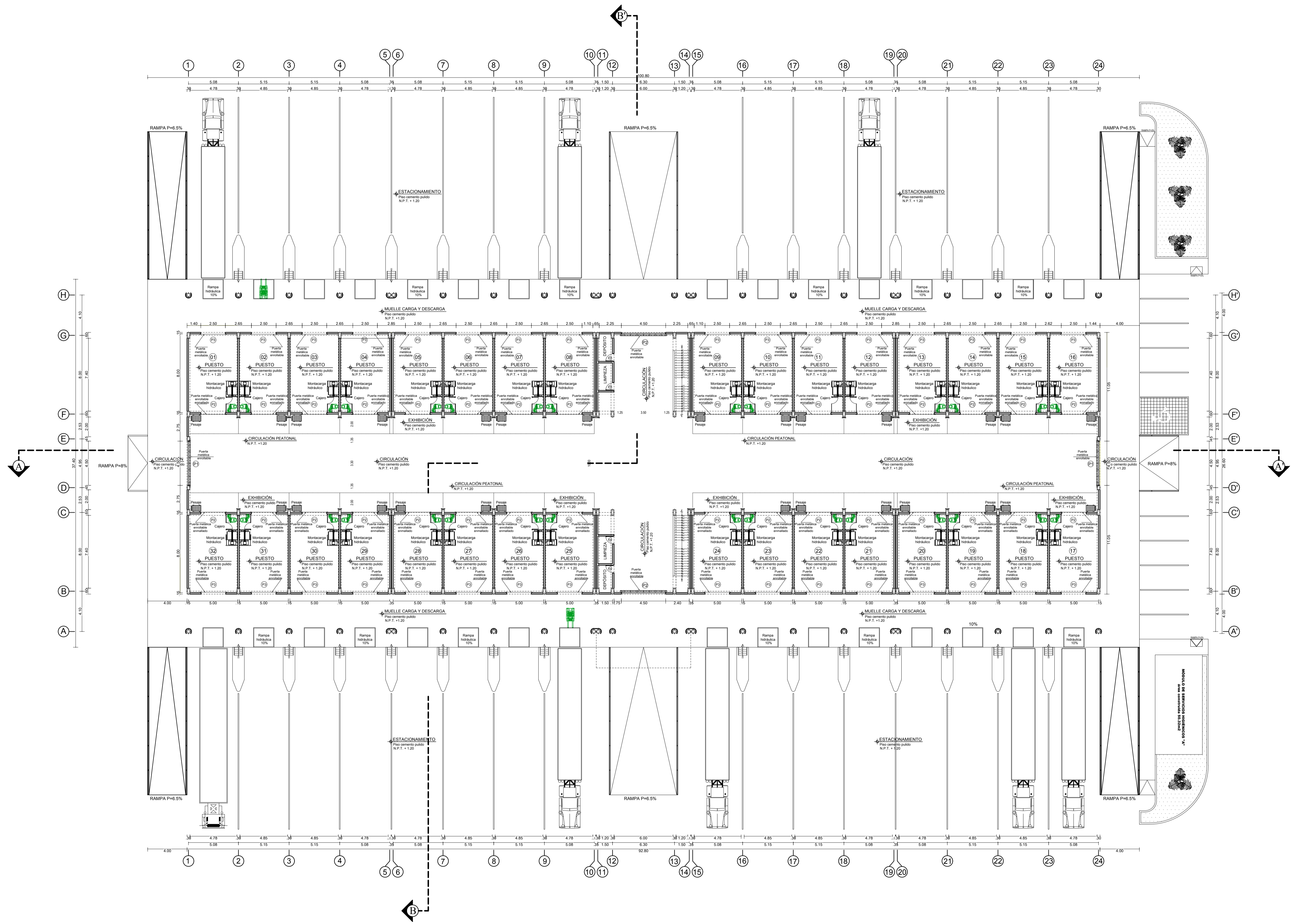
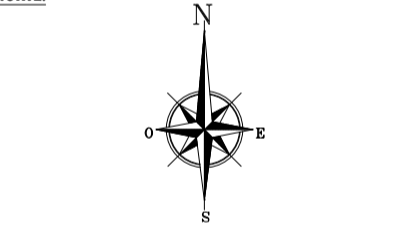

DISTRIBUCIÓN PRIMER NIVEL ESCALA: 1/200
PABELLÓN FRUTAS

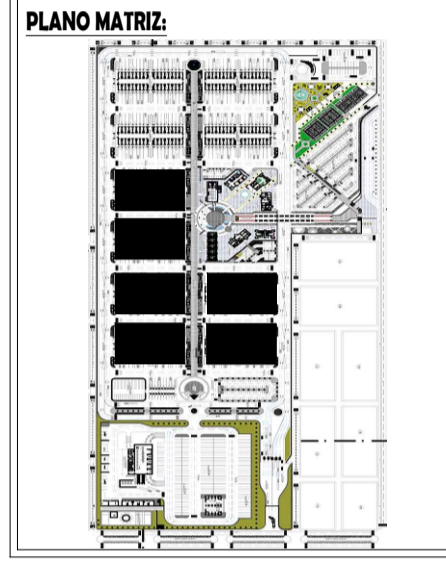

PROUESTA ARQUITECTÓNICA DEL MERCADO MAJORISTA DE PRODUCTOS AGRICOLAS - JULIACA



UBICACIÓN:
Av. CIRCUNVALACIÓN NORTE S/N,
Urb. LOS ANGELES,
JULIACA

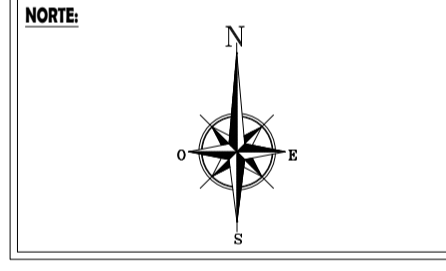

DIRECTOR DE TESIS:
ARQ. AMÉRICO JUAN TITO ALIAGA

ASESOR DE TESIS:
ARQ. MARIBEL ORDÓÑEZ CASTILLO

TESISTAS:
BACHILLERES EN ARQUITECTURA:
ALBERTO YANA YANA
MARVIN ARQUIMIDEZ SULLCA CRUZ

ESPECIALIDAD:
ARQUITECTURA

ETAPA:
PROPUESTA

CONTENIDO:
PABELLÓN DE FRUTAS:
DISTRIBUCIÓN SEGUNDO NIVEL

ESCALA:
INDICADA

FECHA:
DICIEMBRE 2017

ARCHIVO CAD:
PMMPAJ-PRESENTACIÓN.DWG

LAMINA:
A - 07

CORRELATIVO:
07/23

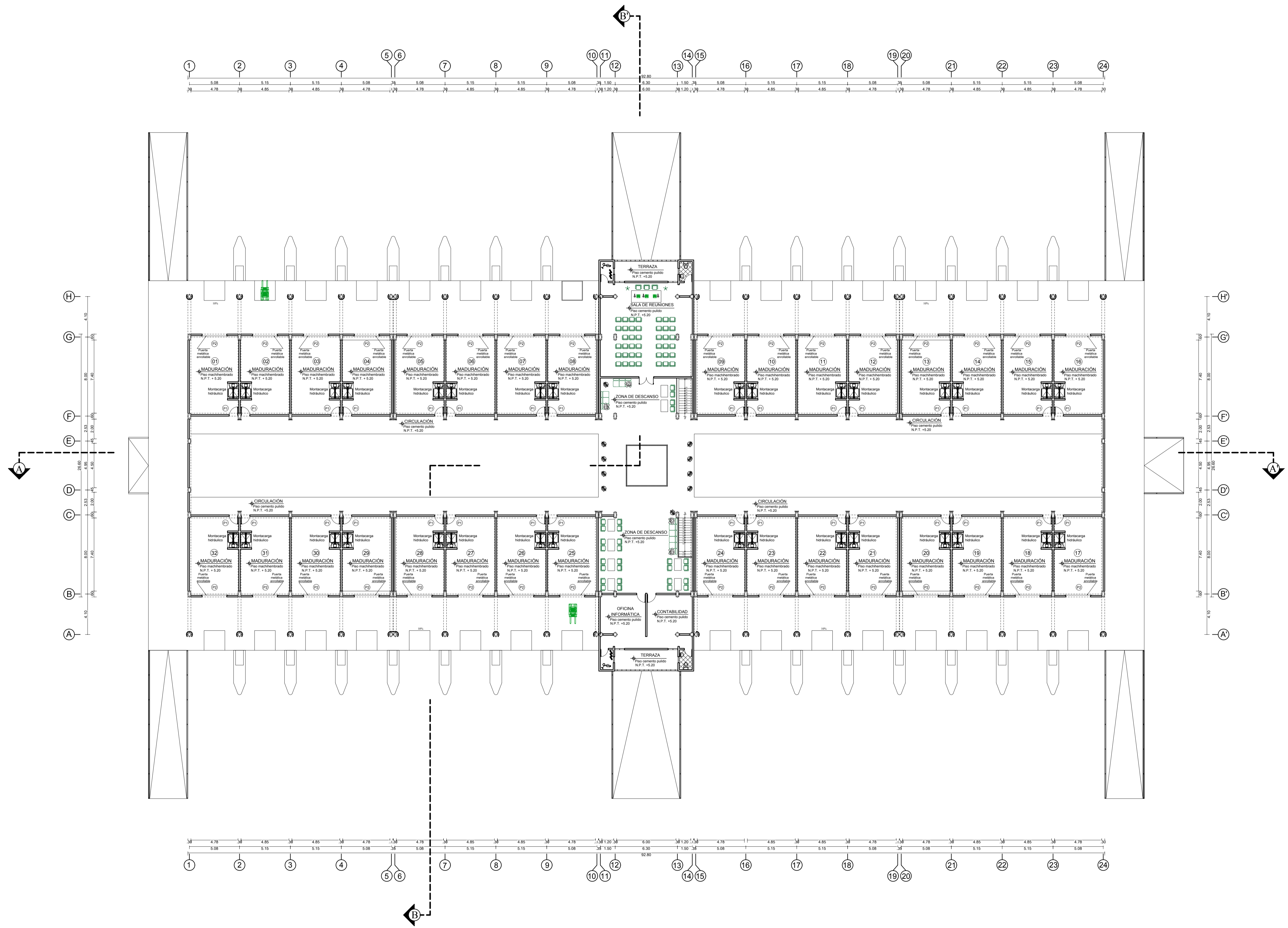

DISTRIBUCIÓN SEGUNDO NIVEL ESCALA: 1/200
PABELLÓN FRUTAS

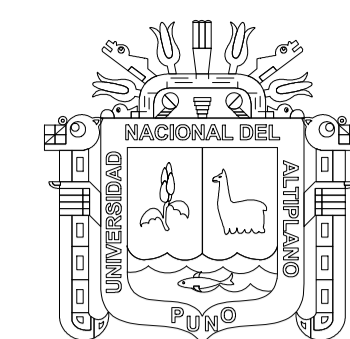

UNIVERSIDAD NACIONAL DEL ALTIPLANO - PUNO



ESCUELA PROFESIONAL DE ARQUITECTURA Y URBANISMO

PLANO MATRIZ:

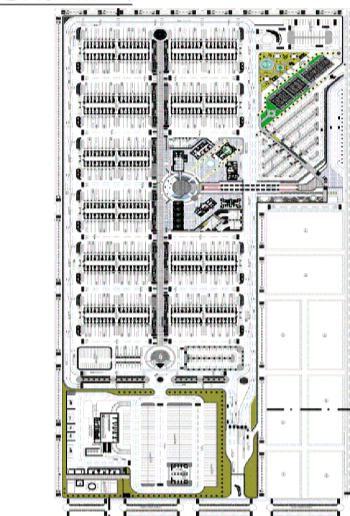

TEMA:

PROUESTA ARQUITECTÓNICA DEL MERCADO MAJORISTA DE PRODUCTOS AGRICOLAS - JULIACA

UBICACIÓN:

Av. CIRCUNVALACIÓN NORTE S/N, Urb. LOS ANGELES, JULIACA

NORTE:



DIRECTOR DE TESIS:

ARQ. AMÉRICO JUAN TITO ALIAGA

ASESOR DE TESIS:

ARQ. MARIBEL ORDOÑEZ CASTILLO

TESISTAS:

BACHILLERES EN ARQUITECTURA:
ALBERTO YANA YANA
MARVIN ARQUIMIDEZ SULLCA CRUZ

ESPECIALIDAD:

ARQUITECTURA

ETAPA:

PROPUESTA

CONTENIDO:

PABELLÓN DE FRUTAS:
CORTE, ELEVACIONES Y COBERTURAS

ESCALA:

INDICADA

FECHA:

DICIEMBRE 2017

ARCHIVO CAD:

PMMPAJ-PRESENTACIÓN.DWG

LAMINA:

A - 08
CORRELATIVO: 08/23

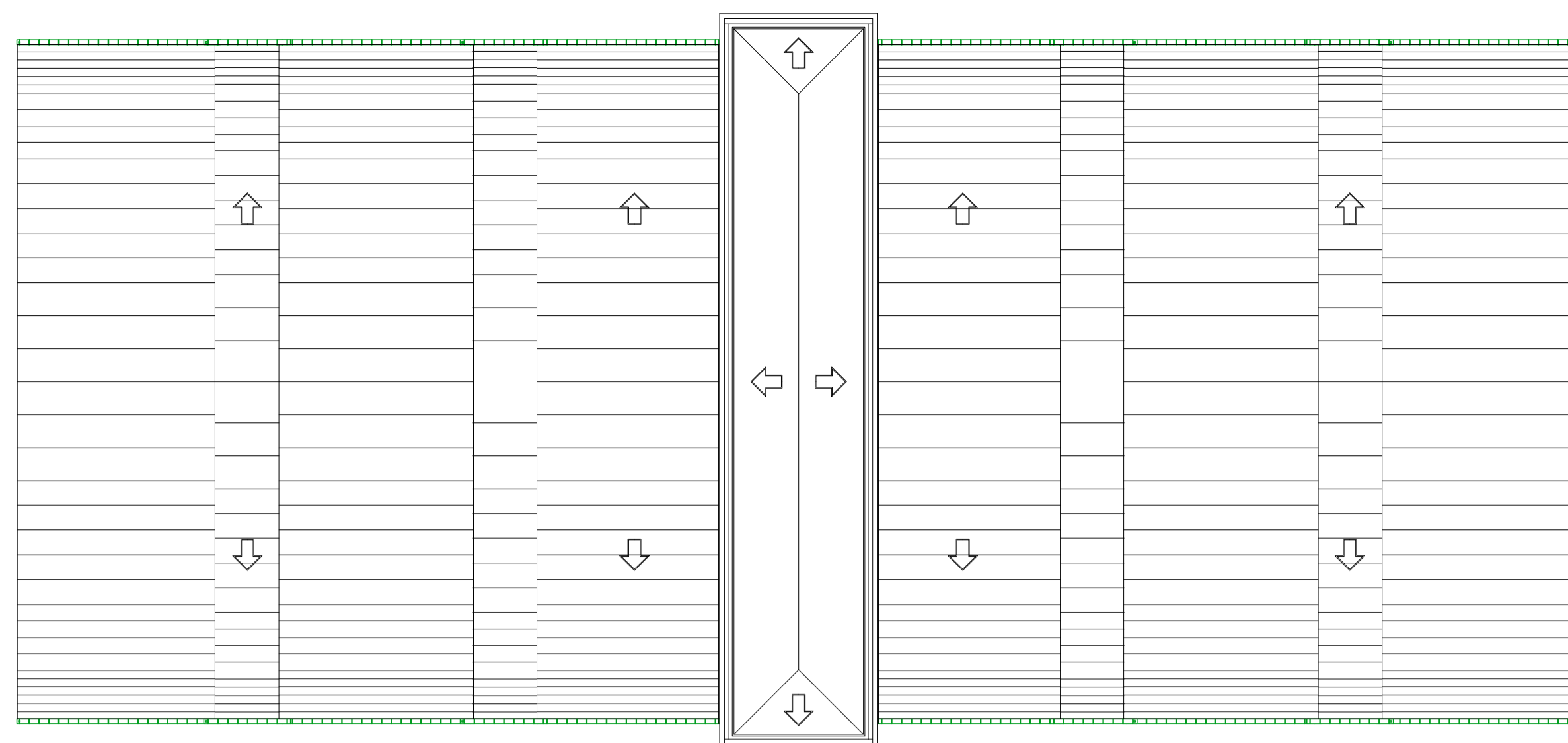

PLANO DE COBERTURA

ESCALA: 1/300

PABELLÓN DE FRUTAS

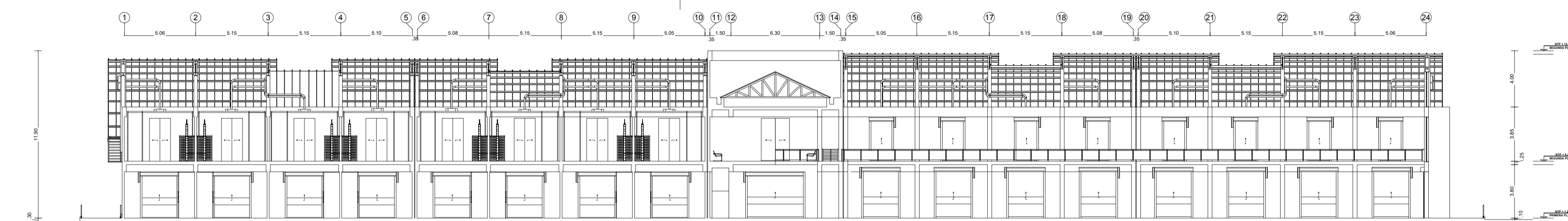

CORTE A - A

ESCALA: 1/200

PABELLÓN DE FRUTAS

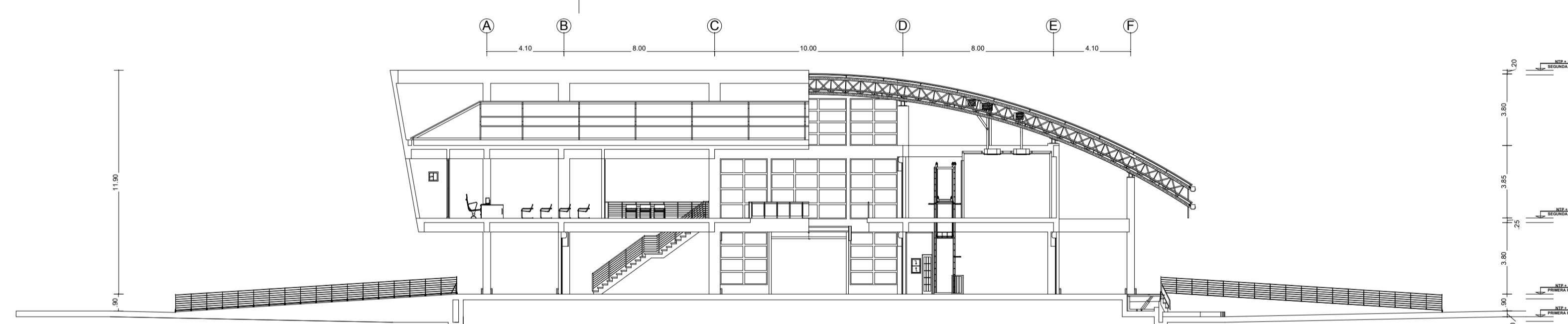

CORTE B - B'

ESCALA: 1/200

PABELLÓN DE FRUTAS



ELEVACIÓN LATERAL

ESCALA: 1/200

PABELLÓN DE FRUTAS

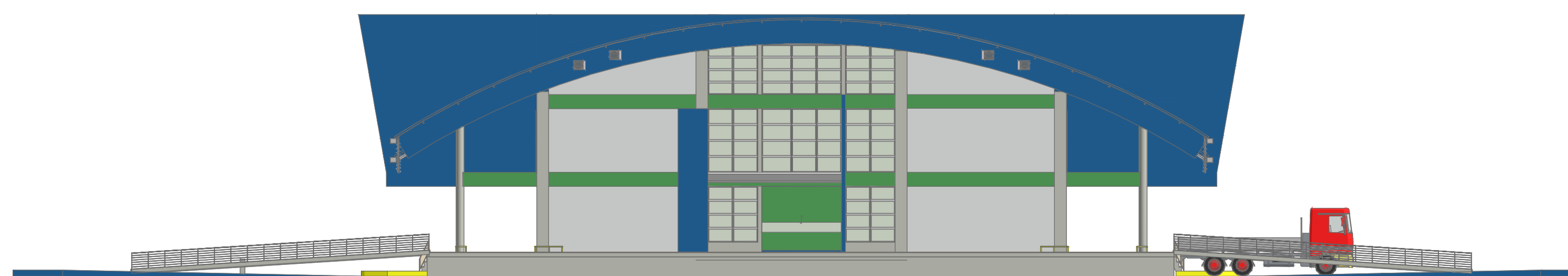

ELEVACIÓN FRONTAL

ESCALA: 1/200

PABELLÓN DE FRUTAS

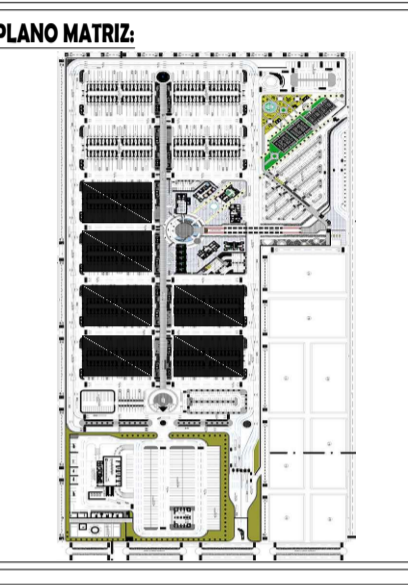

PROUESTA ARQUITECTÓNICA DEL MERCADO MAYORISTA DE PRODUCTOS AGRICOLAS - JULIACA

UBICACIÓN:
Av. CIRCUNVALACIÓN NORTE S/N,
Urb. LOS ANGELES,
JULIACA

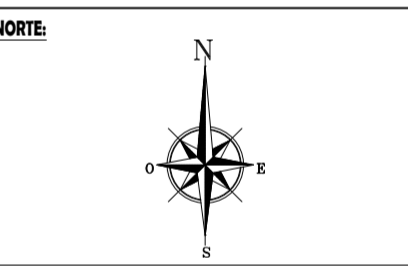

DIRECTOR DE TESIS:
ARQ. AMÉRICO JUAN TITO ALIAGA

ASESOR DE TESIS:
ARQ. MARIBEL ORDOÑEZ CASTILLO

TECNICAS:
BACHILLERES EN ARQUITECTURA:
ALBERTO YANA YANA
MARVIN ARQUIMIDEZ SULLCA CRUZ

ESPECIALIDAD:
ARQUITECTURA

ETAPA:
PROPUESTA

CONTENIDO:
PABELLÓN DE FRUTAS:
DETALLE PRIMERA Y SEGUNDA PLANTA

ESCALA:
INDICADA

FECHA:
DICIEMBRE 2017

ARCHIVO CAD:
PMPAI-PRESENTACIÓN.DWG

LAMINA:
A - 09
CORRELATIVO:
09/23

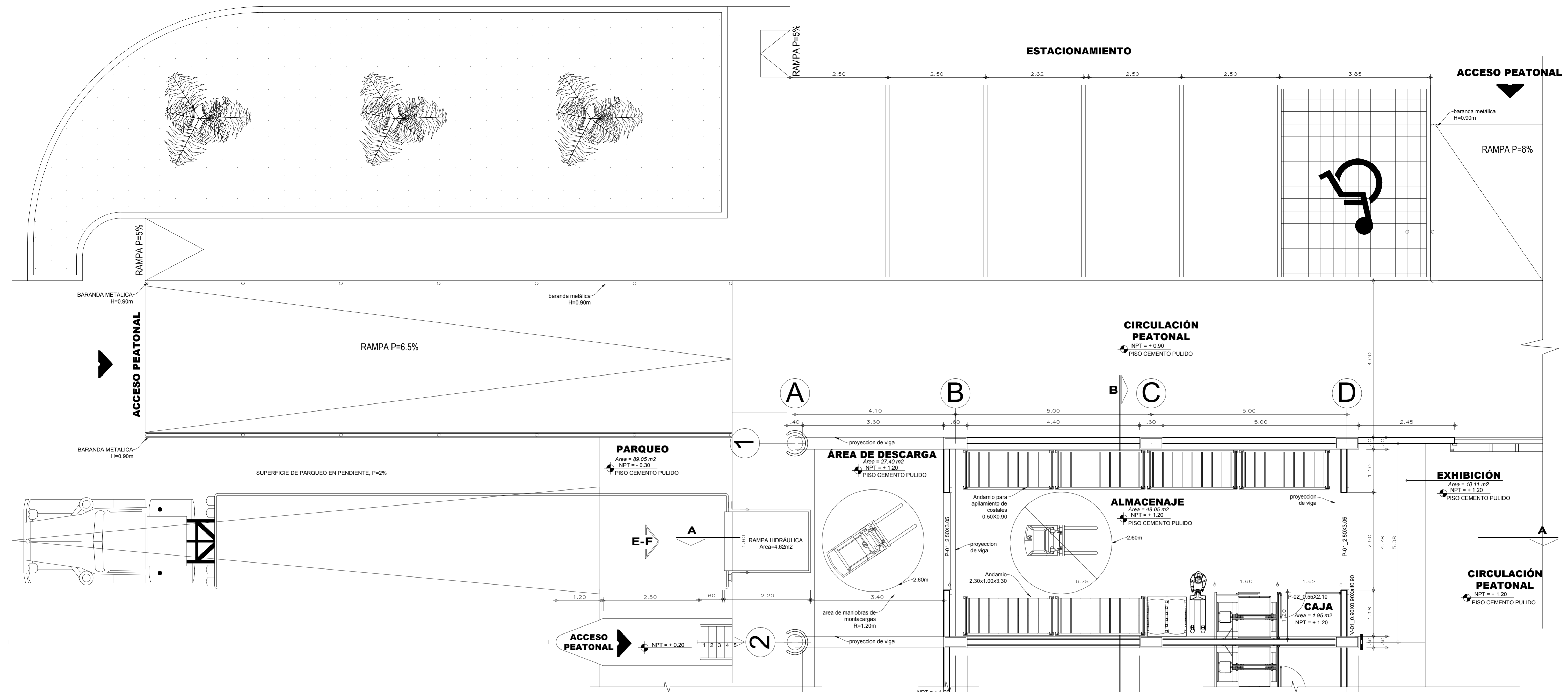

DISTRIBUCIÓN TÍPICA DE PUESTOS DE HORTALIZAS/TUBÉRCULOS PRIMERA PLANTA

ESCALA: 1/50

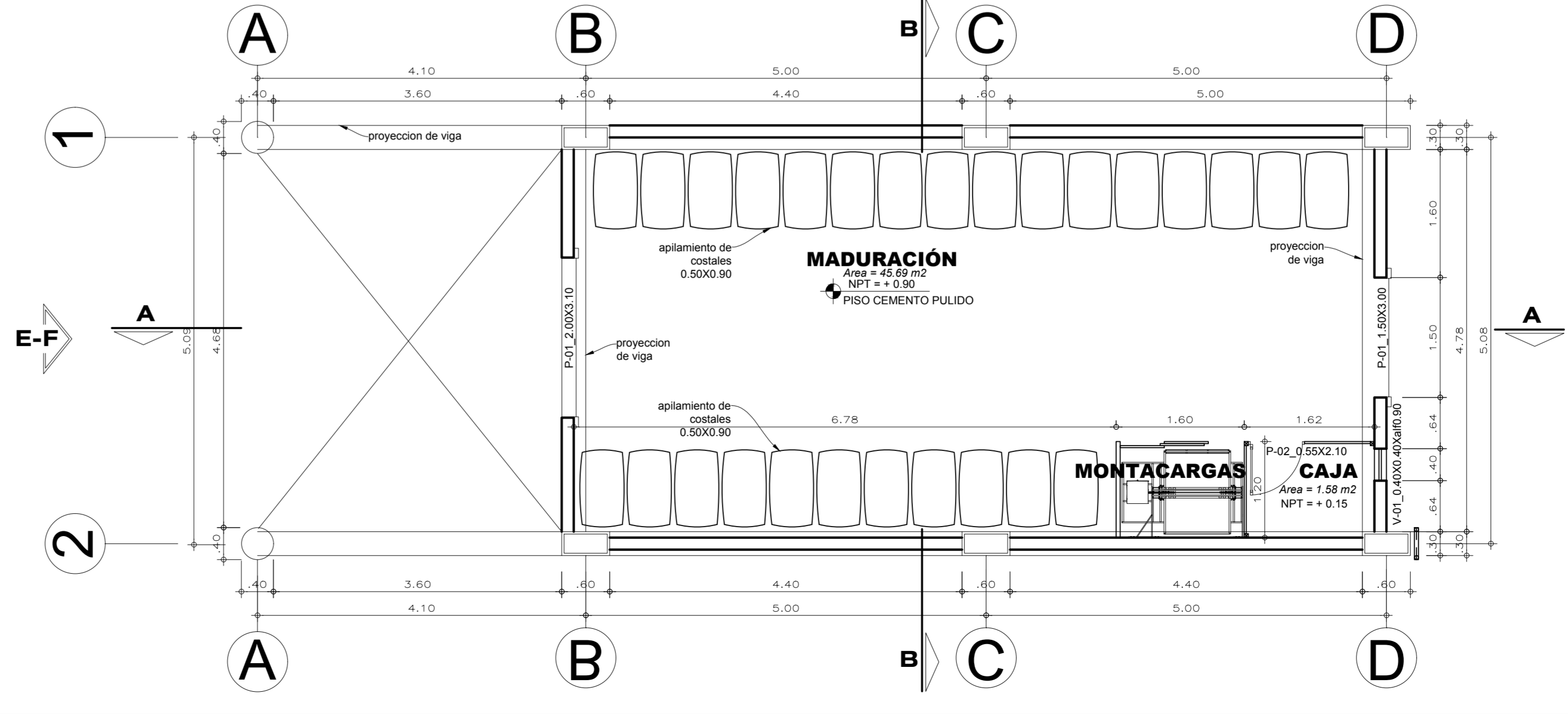

DISTRIBUCIÓN TÍPICA DE PUESTOS DE HORTALIZAS/TUBÉRCULOS SEGUNDA PLANTA

ESCALA: 1/50

CUADRO DE VANOS									
TAMAÑO				OBSERVACIONES	TAMAÑO				OBSERVACIONES
TIPO	ANCHO	ALTO	ALFEIZAR (interior)		TIPO	ANCHO	ALTO	ALFEIZAR (interior)	
ML	ML	ML	ML		ML	ML	ML	ML	
PUERTAS 1ER NIVEL					PUERTAS 2DO NIVEL				
P-1	2.50	3.05	-	PUERTA METÁLICA	P-2	2.00	3.10	-	PUERTA ENROLLABLE METÁLICA
P-2	0.55	2.10	-	PUERTA METÁLICA	P-3	1.50	3.00	-	PUERTA METÁLICA 1 HOJA
VENTANAS 1ER NIVEL					VENTANAS 2DO NIVEL				
V-1	0.40	0.40	0.90	SIST. MODUGLASS 6mm	V-1	0.40	0.40	0.90	SIST. MODUGLASS 6mm

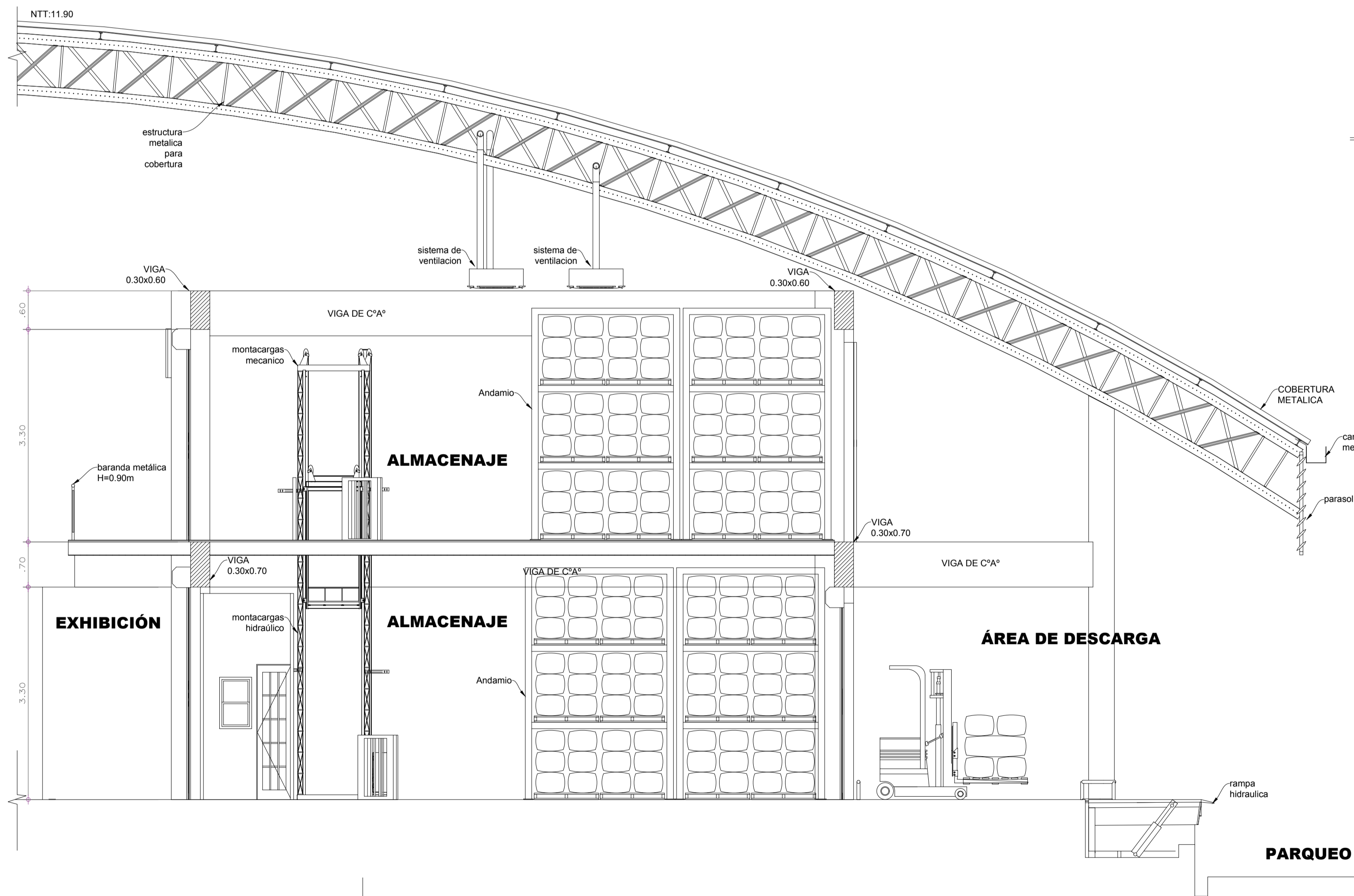

CORTE A-A ESCALA: 1/50

CORTE B-B ESCALA: 1/50

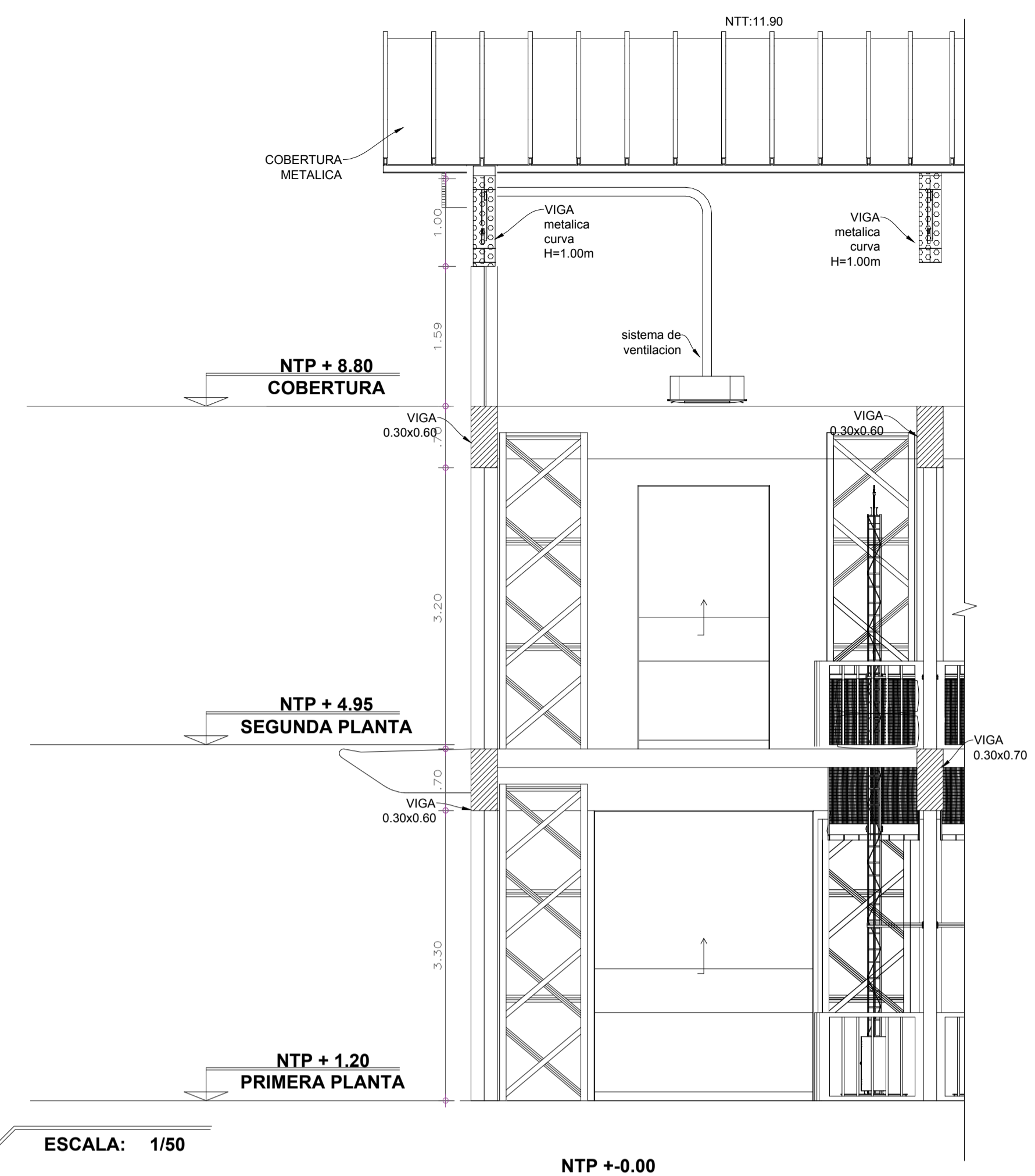

ELEVACIÓN FRONTAL ESCALA: 1/50

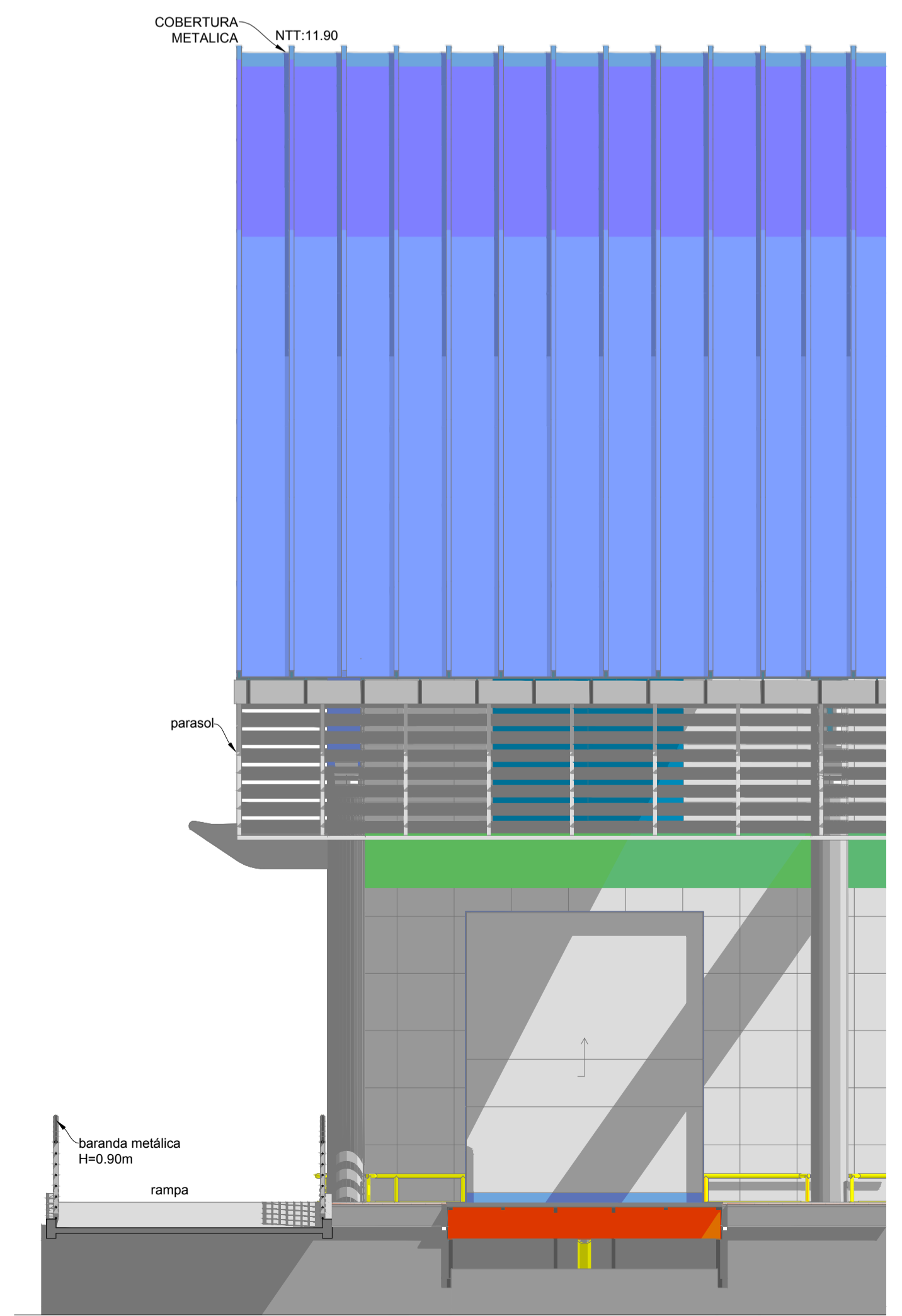

PROUESTA ARQUITECTÓNICA DEL MERCADO MAYORISTA DE PRODUCTOS AGRICOLAS - JULIACA

UBICACIÓN: Av. CIRCUNVALACIÓN NORTE S/N, Urb. LOS ANGELES, JULIACA

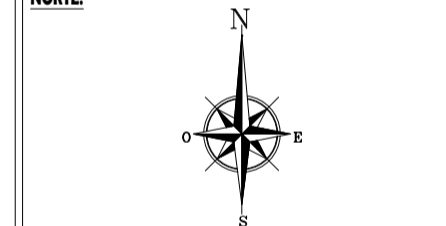

DIRECTOR DE TESIS: ARQ. AMÉRICO JUAN TITO ALIAGA

ASESOR DE TESIS: ARQ. MARIBEL ORDOÑEZ CASTILLO

TESISTAS: BACHILLERES EN ARQUITECTURA: ALBERTO VANA VANA, MARVIN ARQUIMIDEZ SULLCA CRUZ

ESPECIALIDAD: ARQUITECTURA

ETAPA: PROPUESTA

CONTENIDO: PABELLÓN DE FRUTAS: DETALLE CORTES Y ELEVACIONES

ESCALA: INDICADA

FECHA: DICIEMBRE 2017

ARCHIVO CAD: PMPAJ-PRESENTACION.DWG

LÁMINA: A-10

CORRELATIVO: 10/23

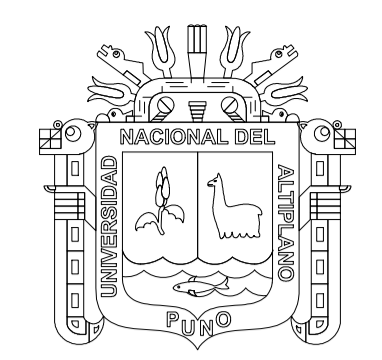

UNIVERSIDAD NACIONAL DEL ALTIPLANO - PUNO



ESCUELA PROFESIONAL DE ARQUITECTURA Y URBANISMO

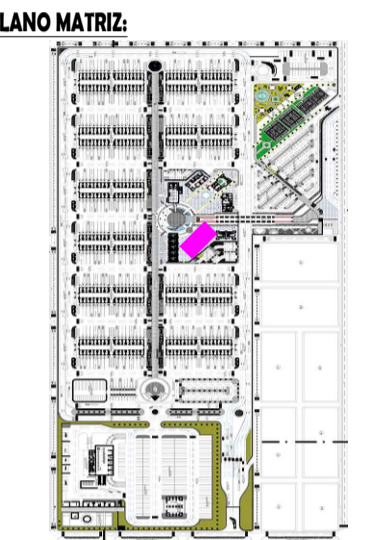

TEMA:
PROUESTA ARQUITECTÓNICA DEL MERCADO MAJORISTA DE PRODUCTOS AGRÍCOLAS - JULIACA
mmpa

UBICACIÓN:
Av. CIRCUNVALACIÓN NORTE S/N, Urb. LOS ANGELES, JULIACA

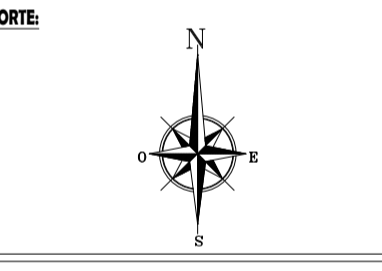

DIRECTOR DE TEMA:
ARQ. AMÉRICO JUAN TITO ALIAGA

AJEDOR DE TEMA:
ARQ. MARIBEL ORDOÑEZ CASTILLO

TESTISTAS:
BACHILLERES EN ARQUITECTURA:
ALBERTO YANA YANA
MARVIN ARQUIMIDEZ SULLCA CRUZ

ESPECIALIDAD:
ARQUITECTURA

ETAPA:
PROPUESTA

CONTENIDO:
EDIFICIO ADMINISTRATIVO: PLANTAS, CORTE, ELEVACIONES Y COBERTURAS

ESCALA:
INDICADA

FECHA:
DICIEMBRE 2017

ARCHIVO CAD:
PMMPAJ-PRESENTACIÓN.DWG

LAMINA:
A - 11

CORRELATIVO:
11/23

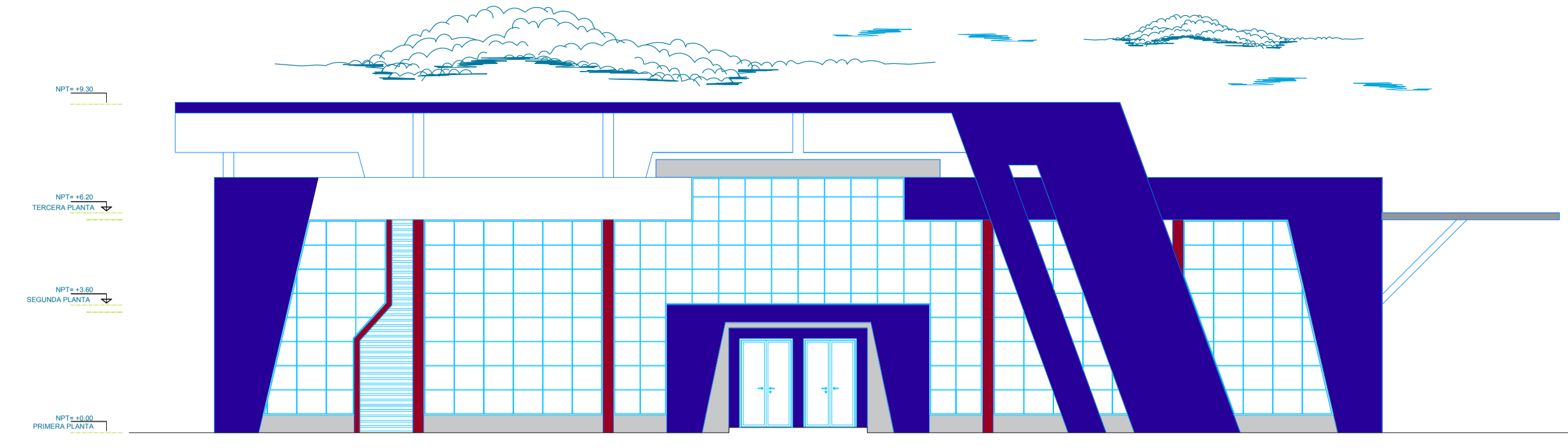

ELEVACIÓN FRONTAL ESCALA: 1/125
ADMINISTRACIÓN

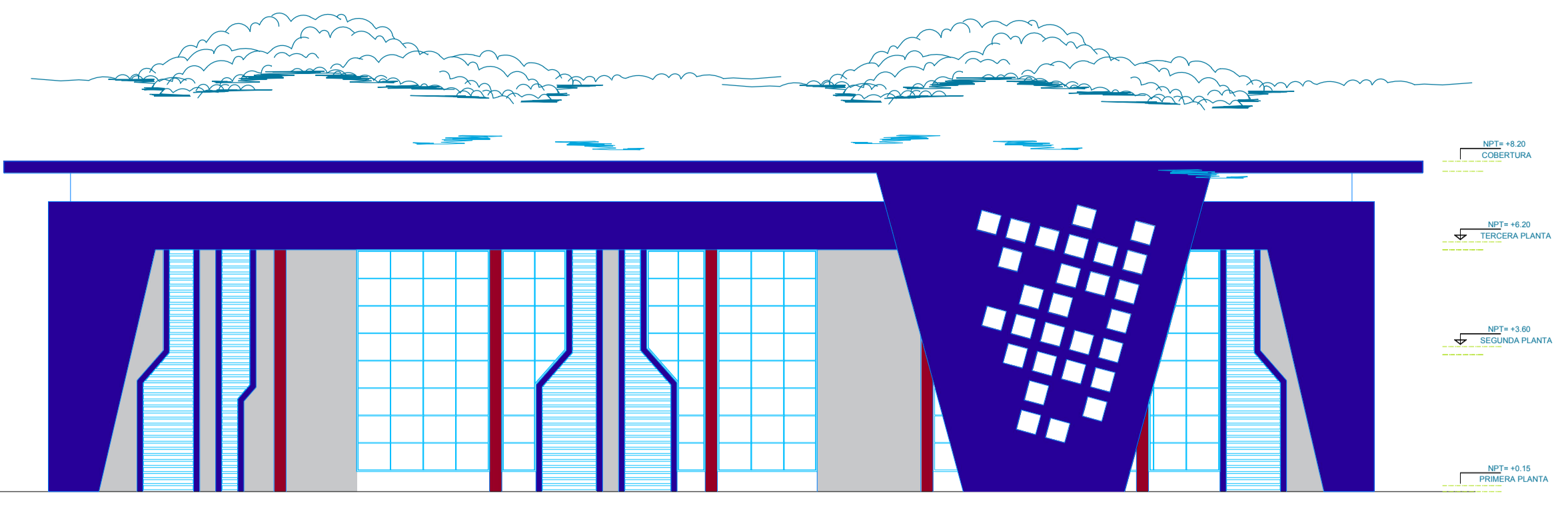

ELEVACIÓN POSTERIOR ESCALA: 1/125
ADMINISTRACIÓN

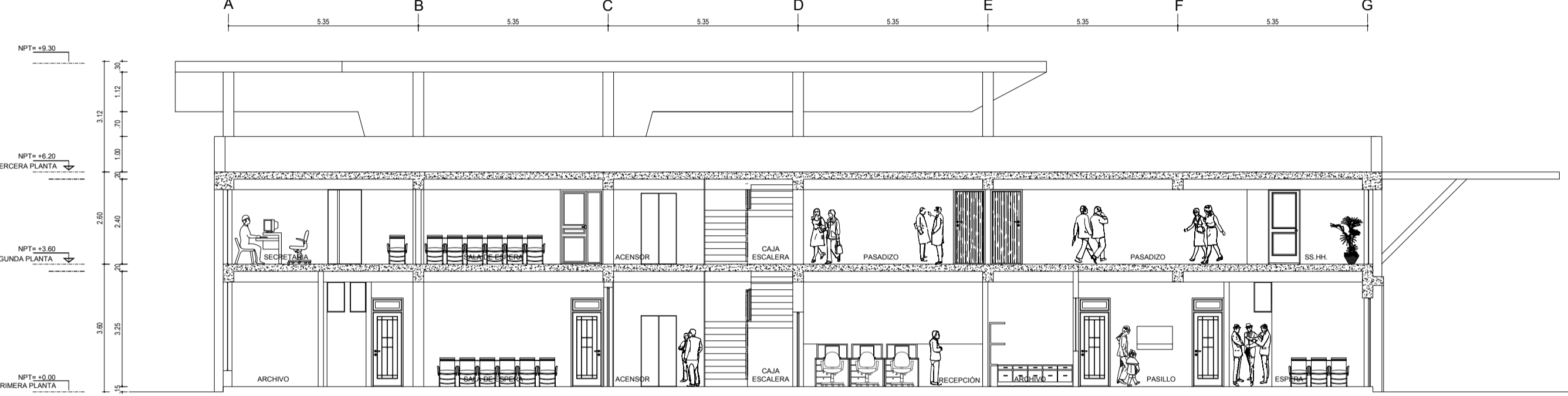

CORTE A - A' ESCALA: 1/125
ADMINISTRACIÓN

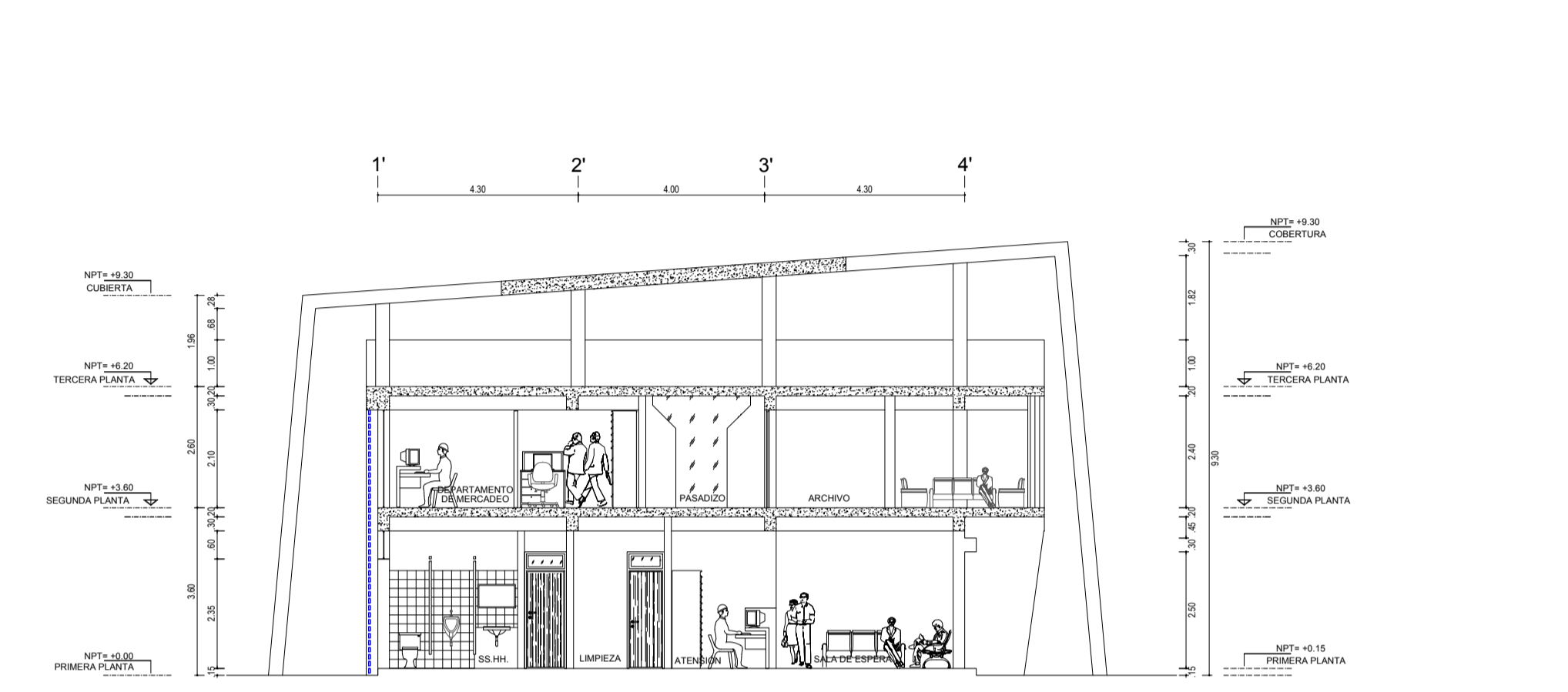

CORTE B - B' ESCALA: 1/125
ADMINISTRACIÓN

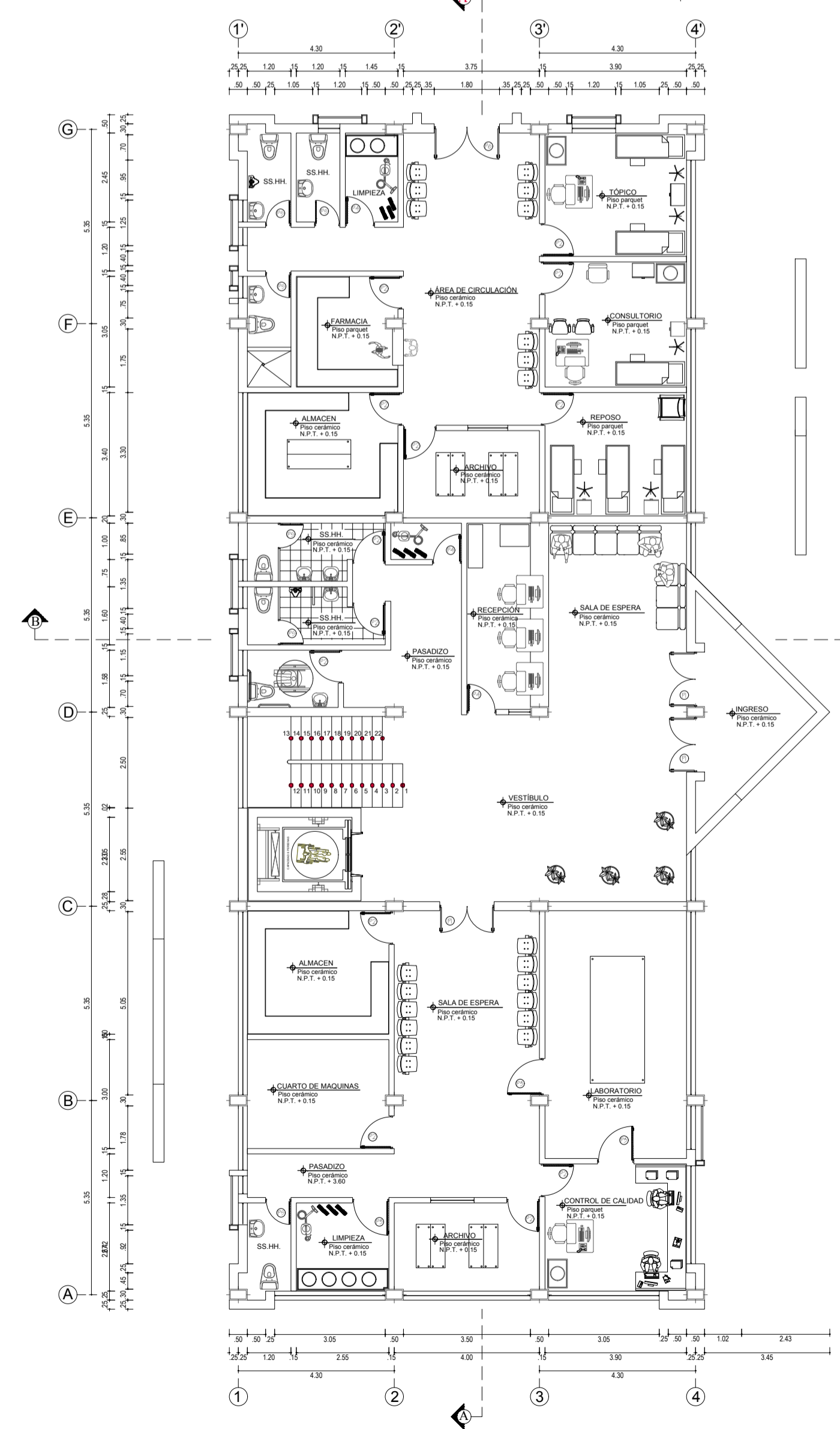

DISTRIBUCIÓN PRIMER NIVEL ESCALA: 1/125
EDIFICIO ADMINISTRATIVO

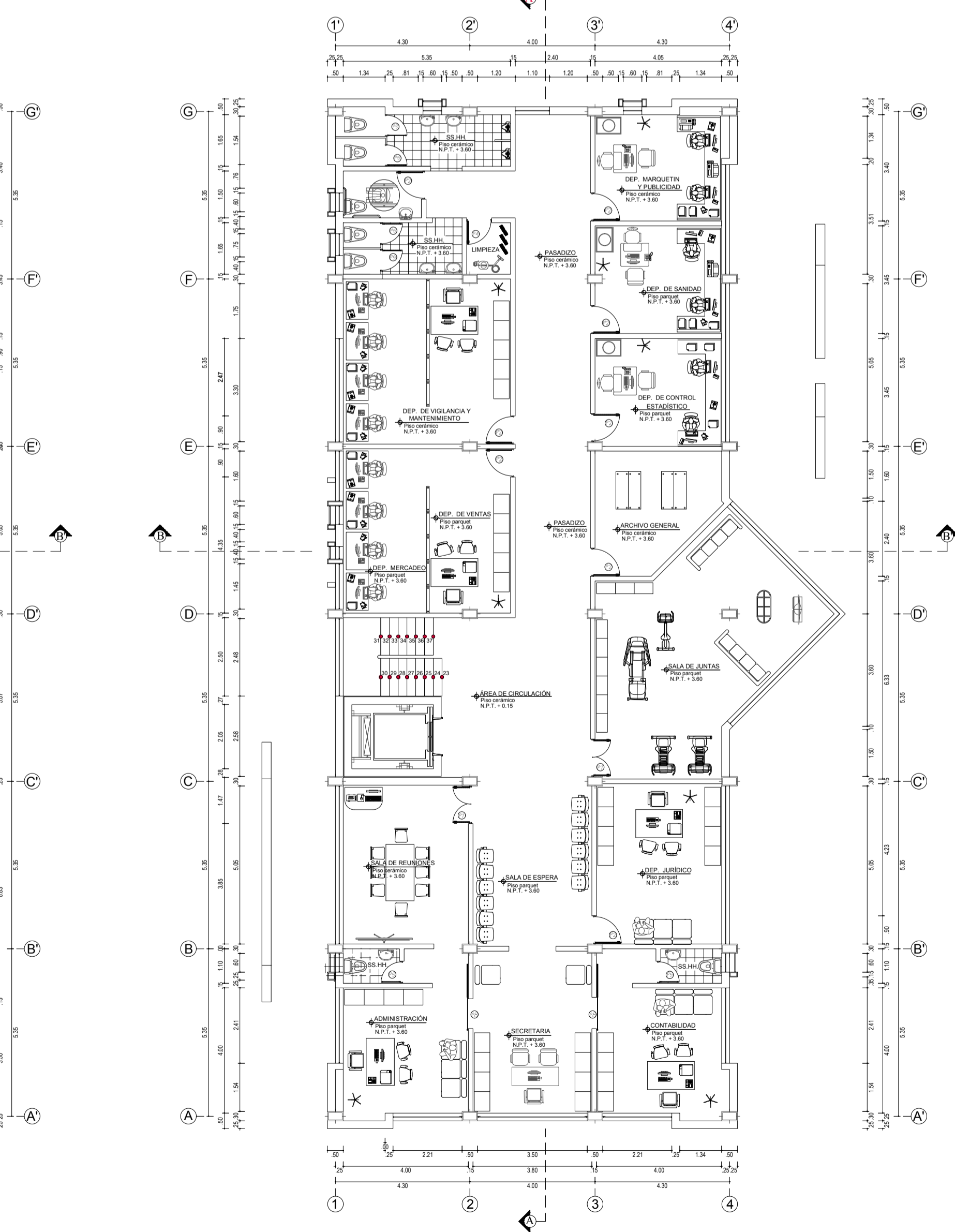

DISTRIBUCIÓN SEGUNDO NIVEL ESCALA: 1/125
EDIFICIO ADMINISTRATIVO

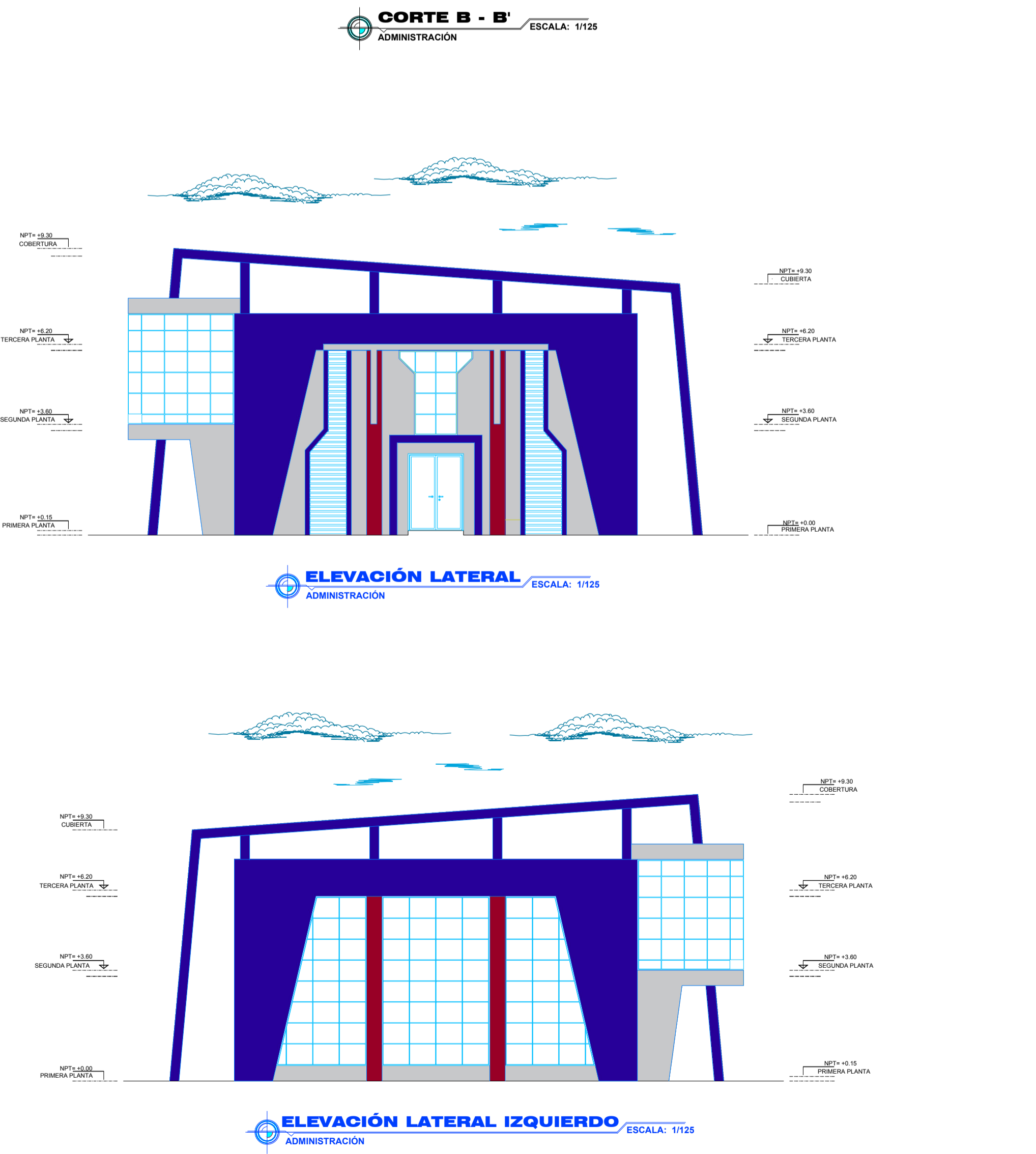

ELEVACIÓN LATERAL ESCALA: 1/125
ADMINISTRACIÓN

ELEVACIÓN LATERAL IZQUIERDO ESCALA: 1/125
ADMINISTRACIÓN



ELEVACIÓN FRONTAL ESCALA: 1/125
 SEGURIDAD

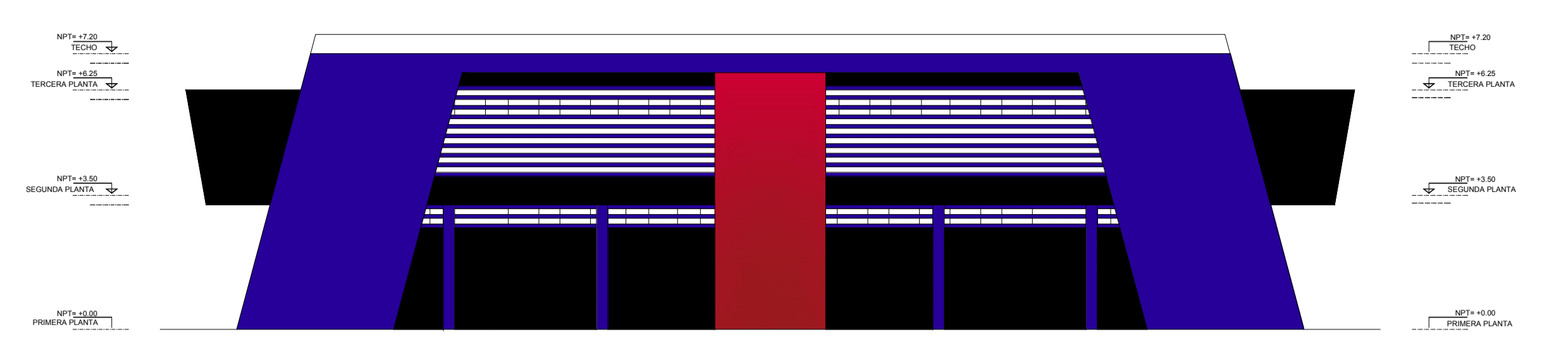

ELEVACIÓN POSTERIOR ESCALA: 1/125
 SEGURIDAD

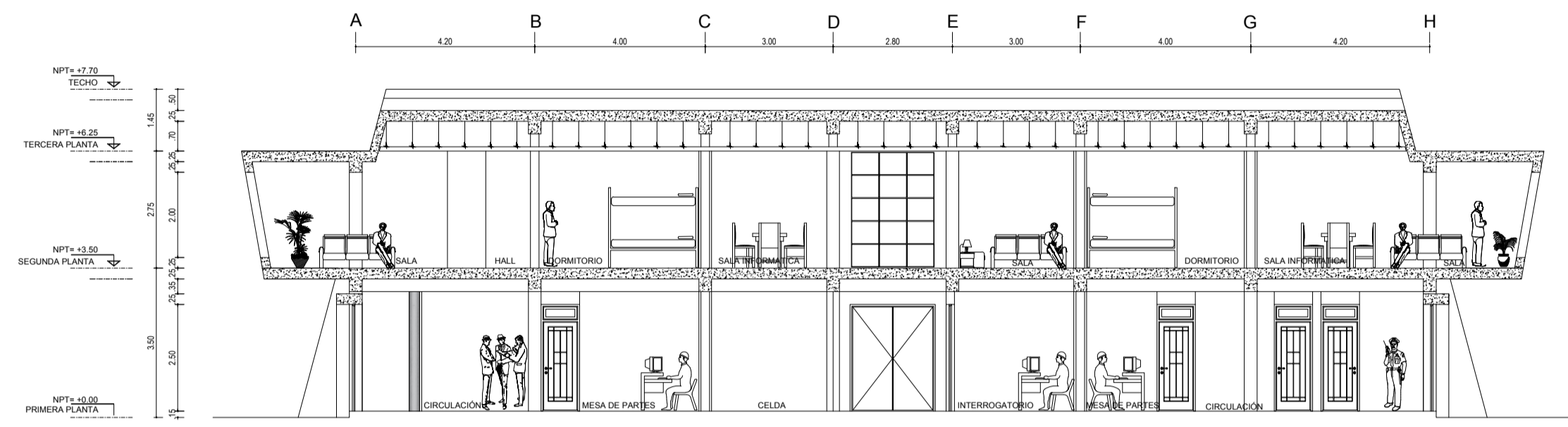

CORTE A - A' ESCALA: 1/125
 SEGURIDAD

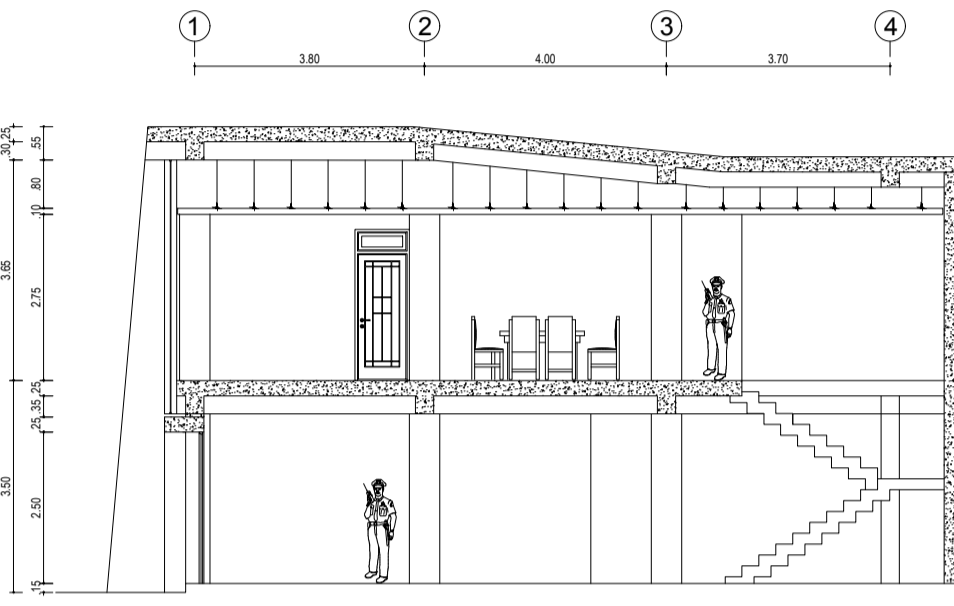

CORTE B - B' ESCALA: 1/125
 SEGURIDAD

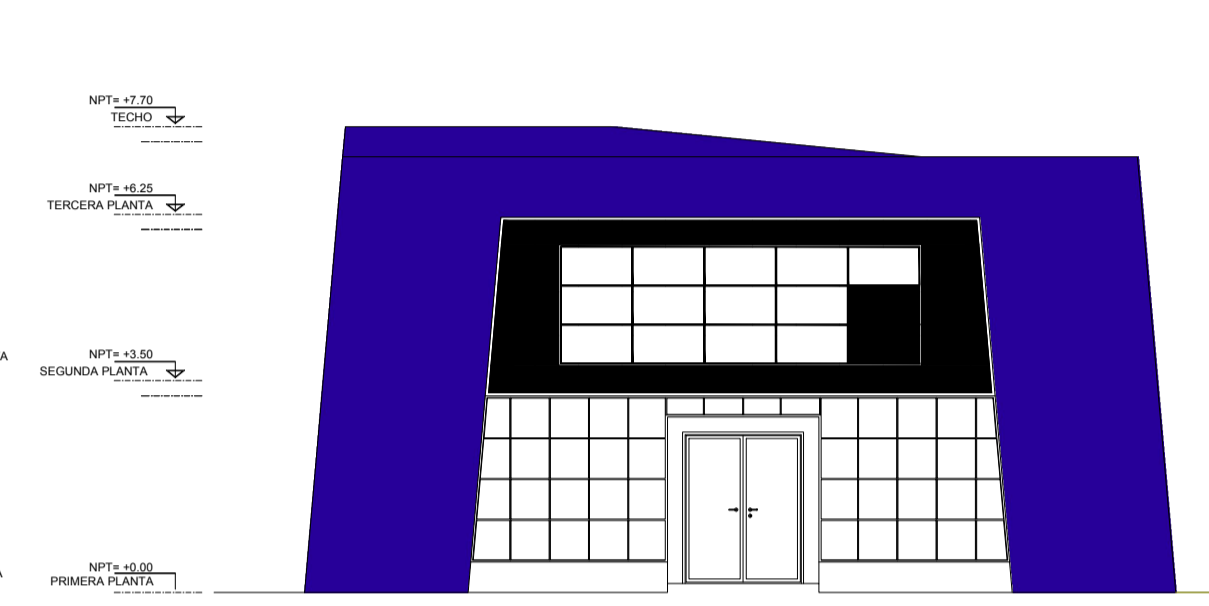

ELEVACIÓN LATERAL ESCALA: 1/125
 SEGURIDAD

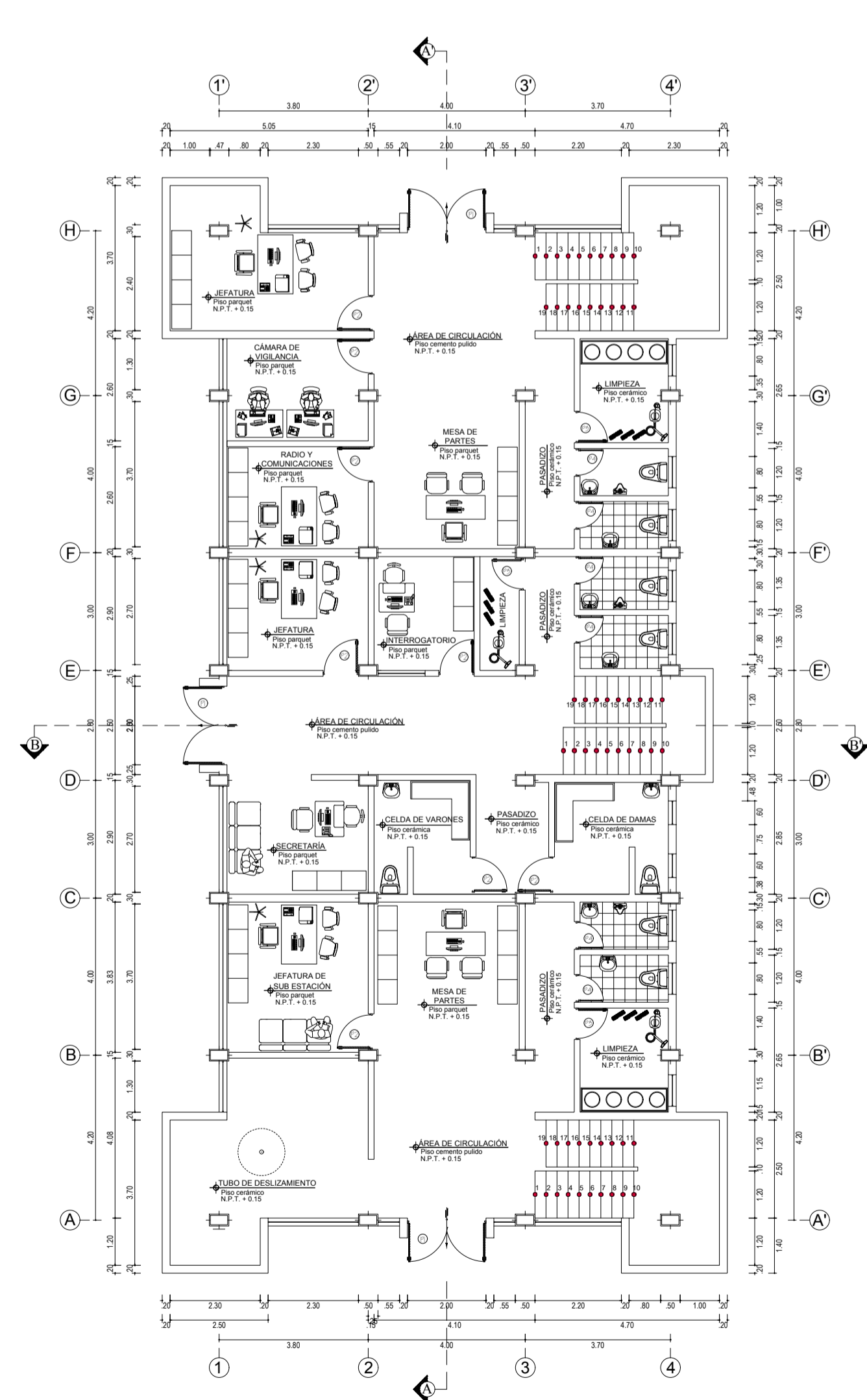

DISTRIBUCIÓN PRIMER NIVEL ESCALA: 1/125
 SEGURIDAD

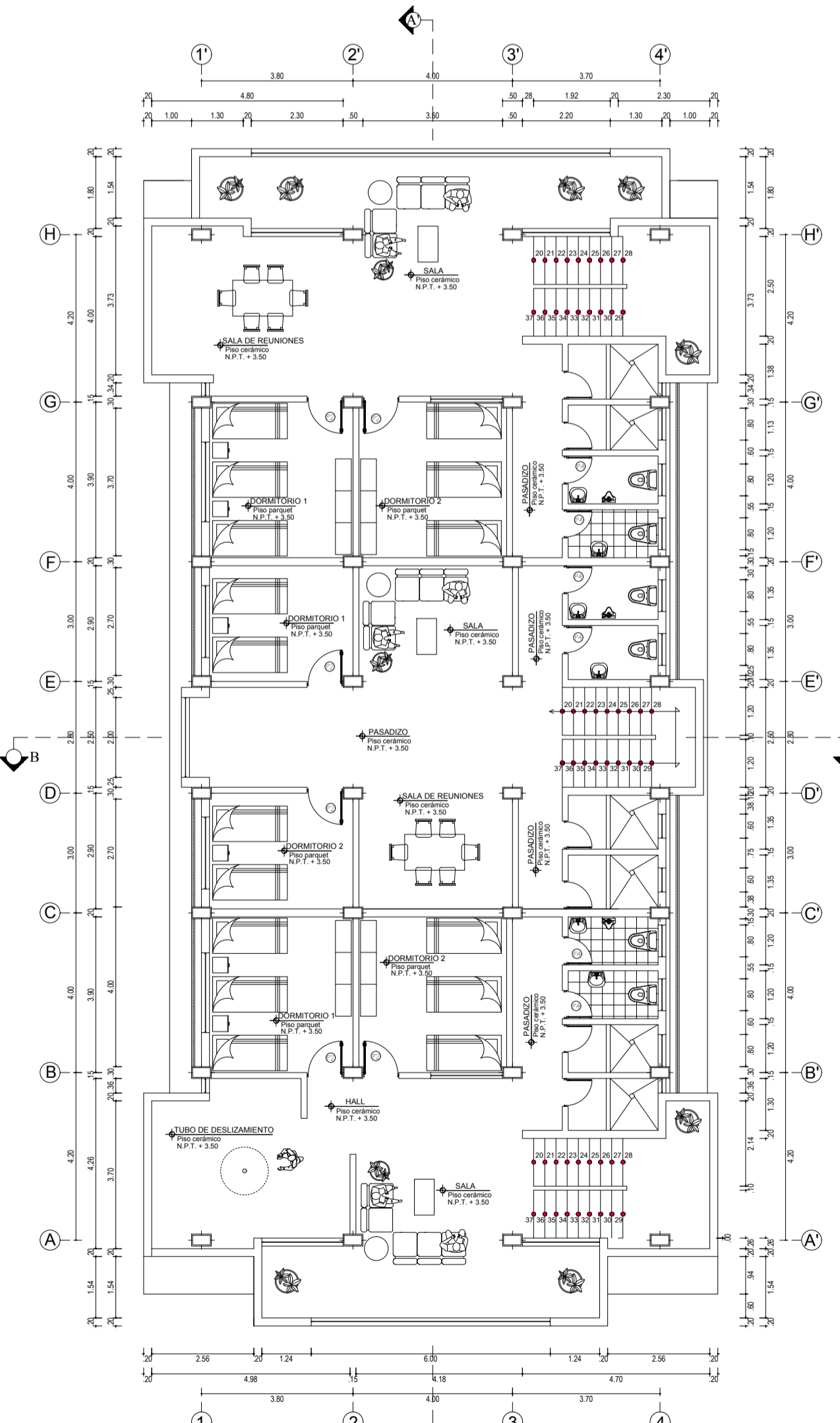

DISTRIBUCIÓN SEGUNDO NIVEL ESCALA: 1/125
 SEGURIDAD

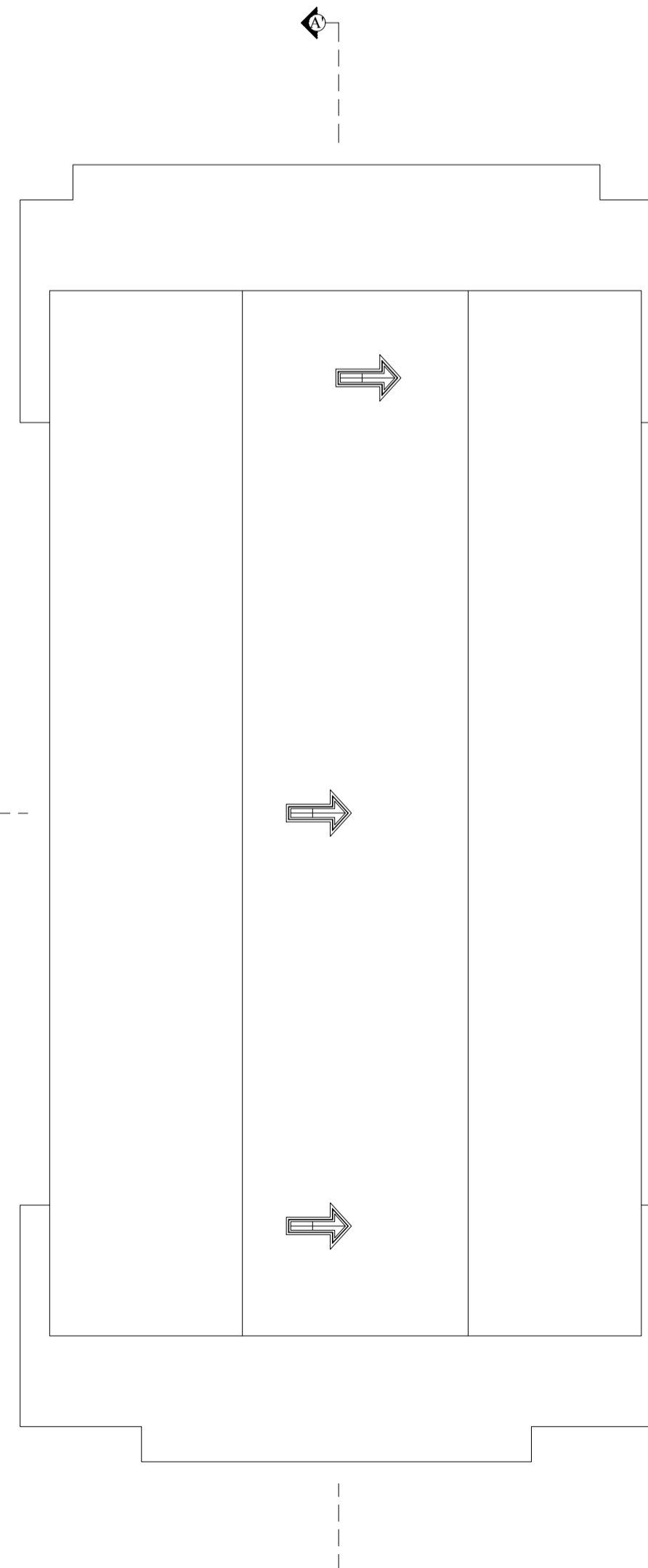

PLANTA DE TECHO ESCALA: 1/125
 SEGURIDAD

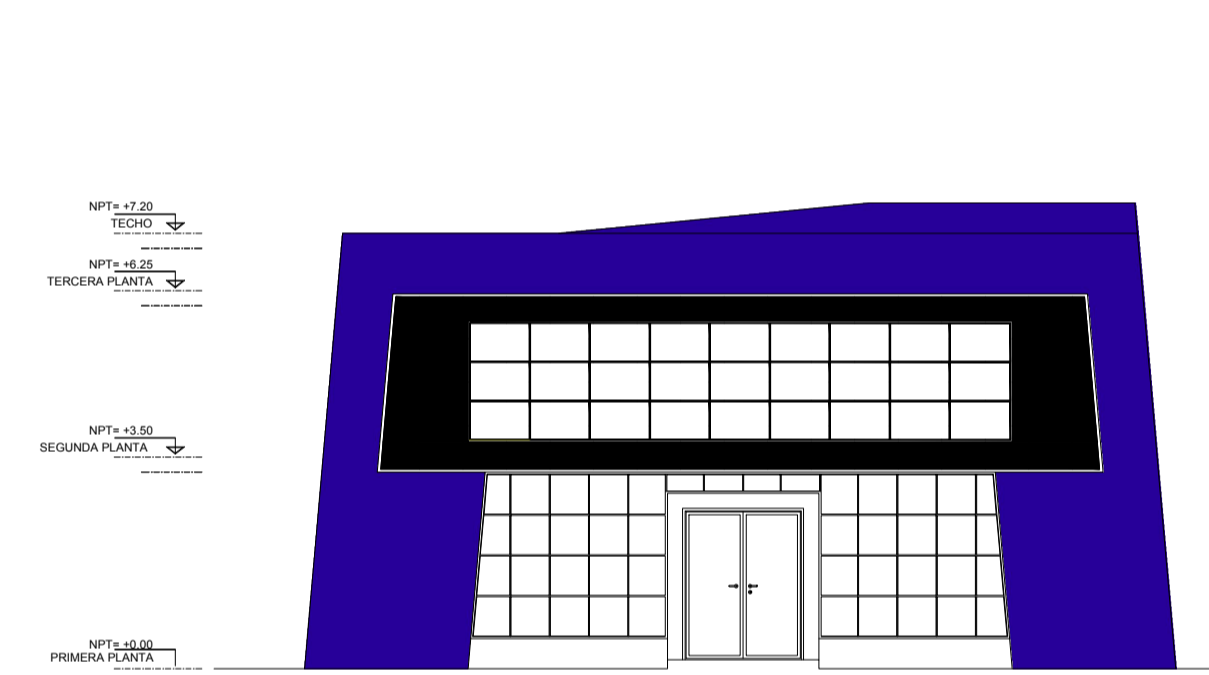

ELEVACIÓN LATERAL IZQUIERDO ESCALA: 1/125
 SEGURIDAD

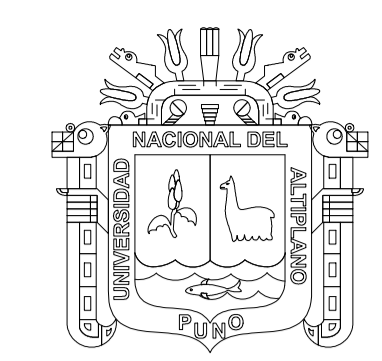

UNIVERSIDAD NACIONAL DEL ALTIPLANO - PUNO



ESCUELA PROFESIONAL DE ARQUITECTURA Y URBANISMO

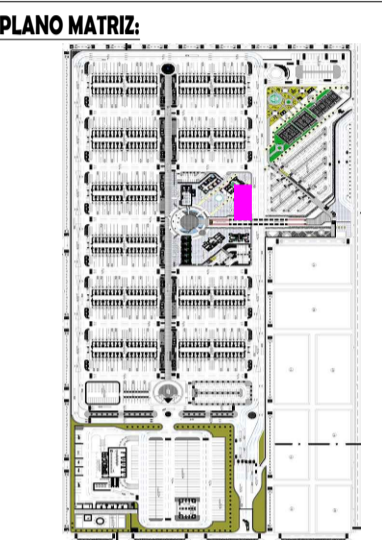

PROUESTA ARQUITECTÓNICA DEL MERCADO MAYORISTA DE PRODUCTOS AGRICOLAS - JULIACA

UBICACIÓN: Av. CIRCUNVALACIÓN NORTE S/N, Urb. LOS ANGELES, JULIACA

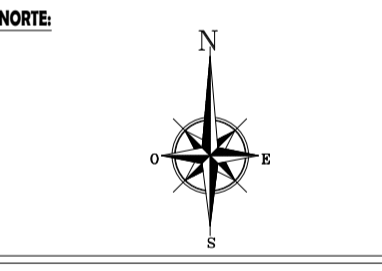

DIRECTOR DE TESIS: ARQ. AMÉRICO JUAN TITO ALIAGA

ASESOR DE TESIS: ARQ. MARIBEL ORDÓÑEZ CASTILLO

TEJISTAS: BACHILLERES EN ARQUITECTURA: ALBERTO VANA VANA, MARVIN ARQUIMIDEZ SULLCA CRUZ

ESPECIALIDAD: ARQUITECTURA

ETAPA: PROPUESTA

CONTENIDO: HOTEL II ESTRELLAS: PLANTAS, CORTE, ELEVACIONES Y COBERTURAS

ESCALA: INDICADA

FECHA: DICIEMBRE 2017

ARCHIVO CAD: PHMPAJ-PRESENTACION.DWG

LAMINA: A - 13

CORRELATIVO: 13/23

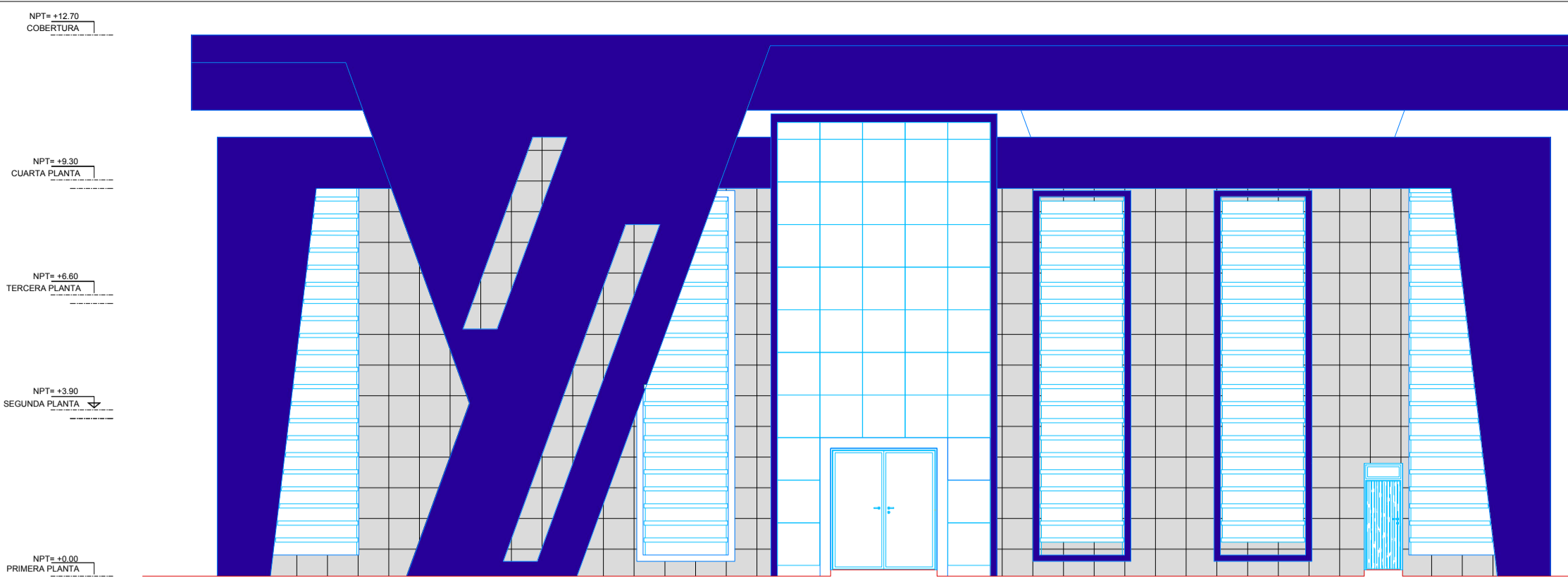

ELEVACIÓN FRONTAL ESCALA: 1/125

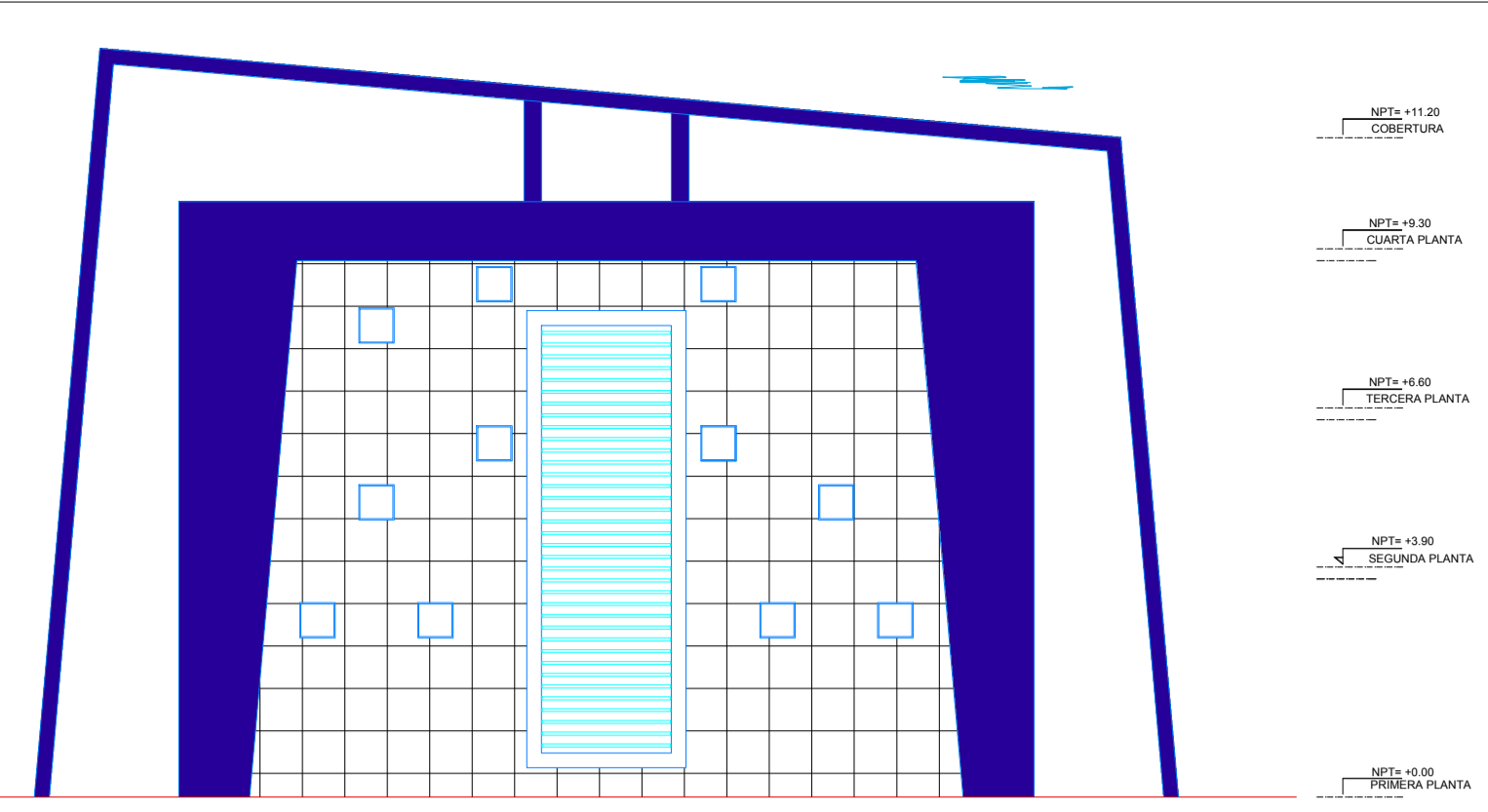

ELEVACIÓN LATERAL ESCALA: 1/125

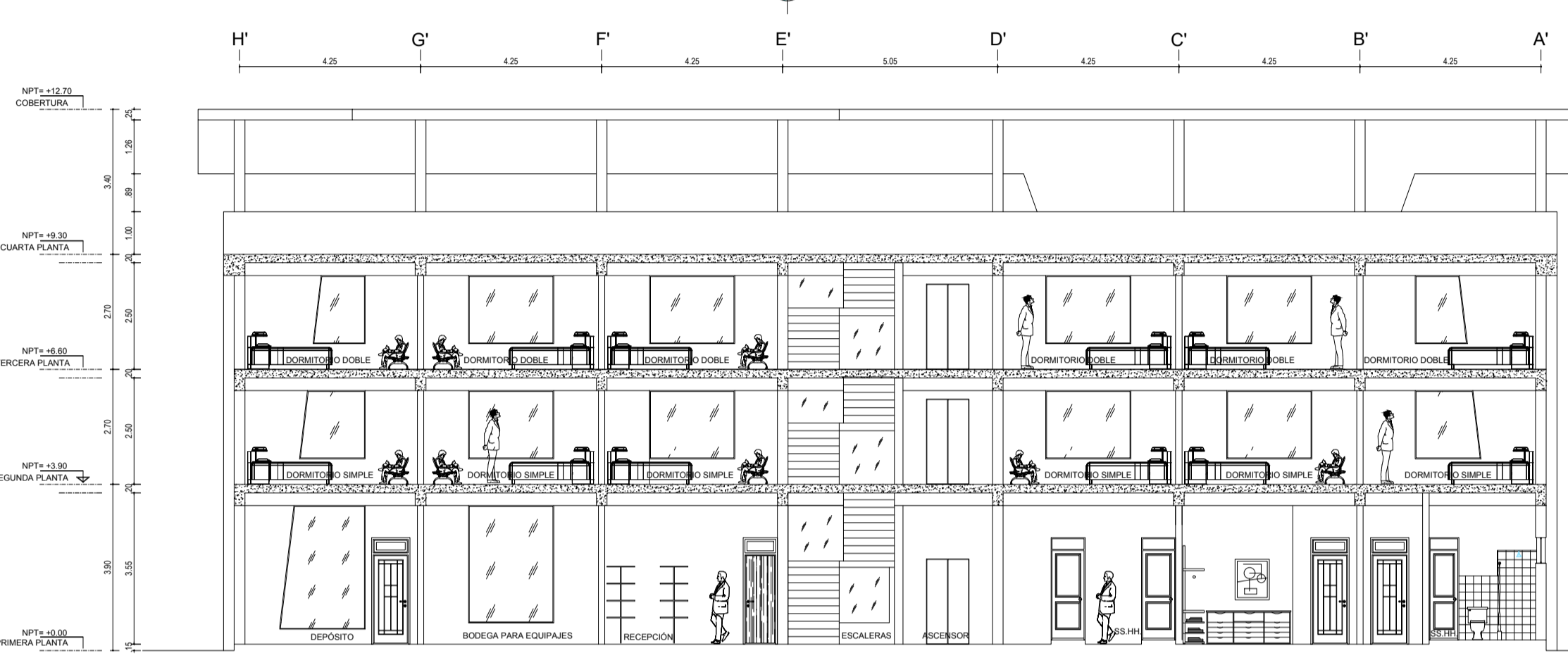

CORTE A - A' ESCALA: 1/125

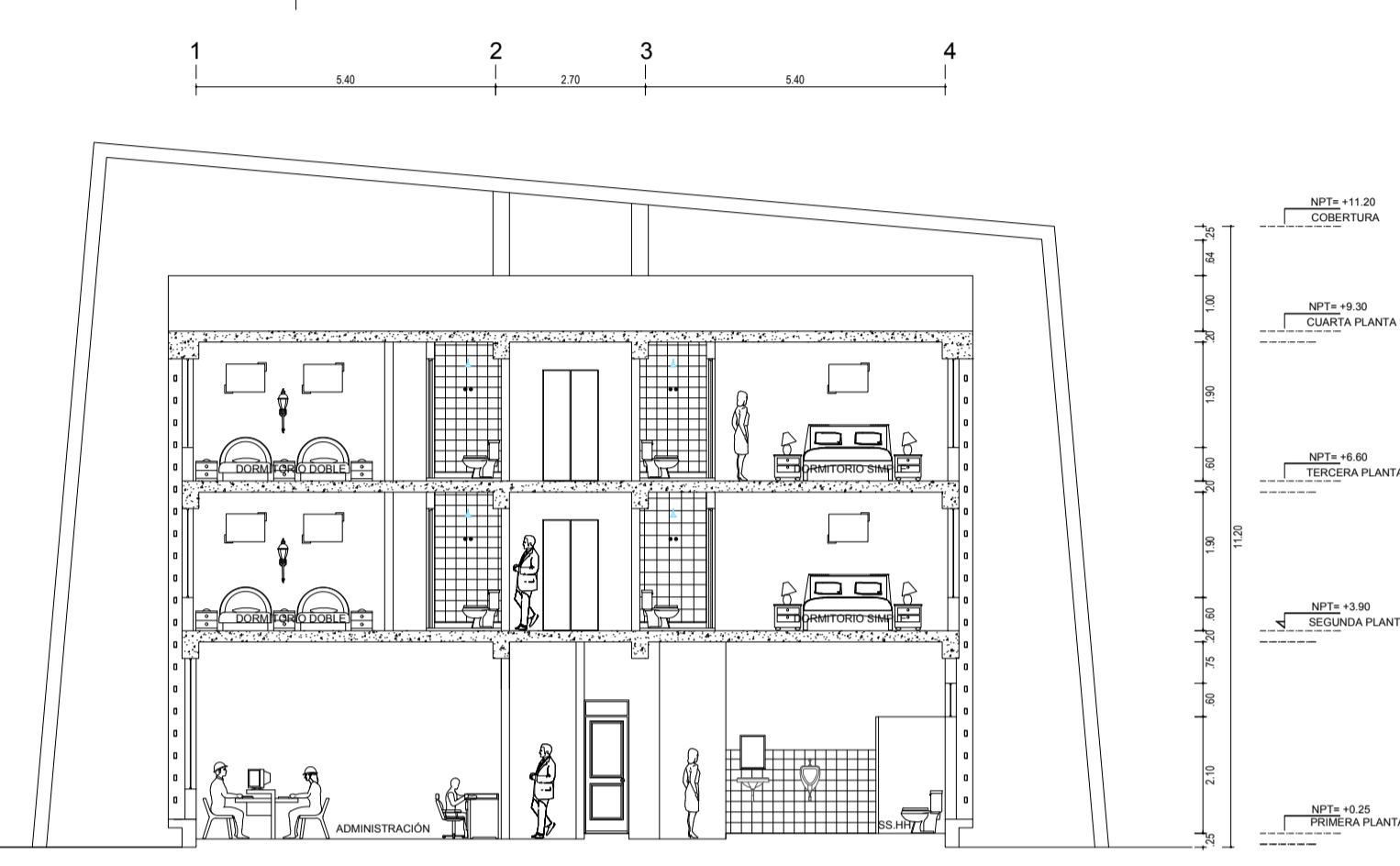

CORTE B - B' ESCALA: 1/125

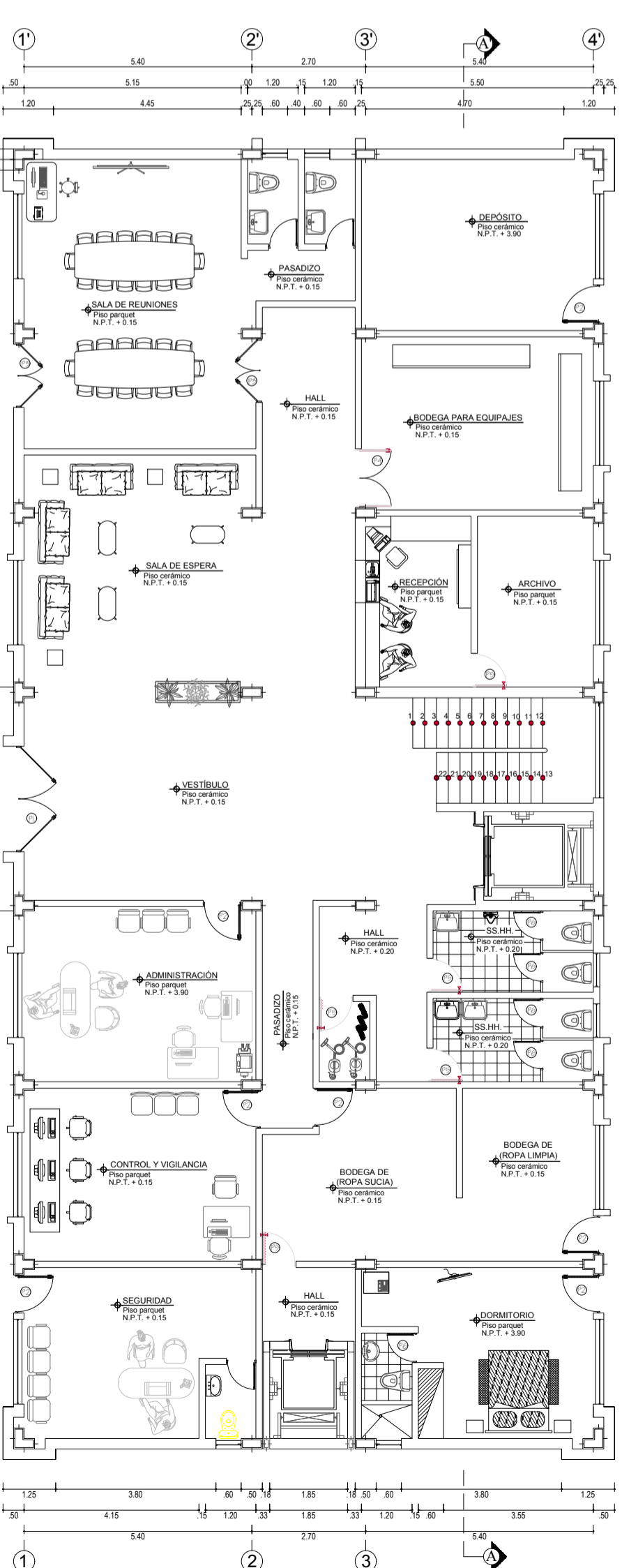

DISTRIBUCIÓN PRIMER NIVEL ESCALA: 1/125

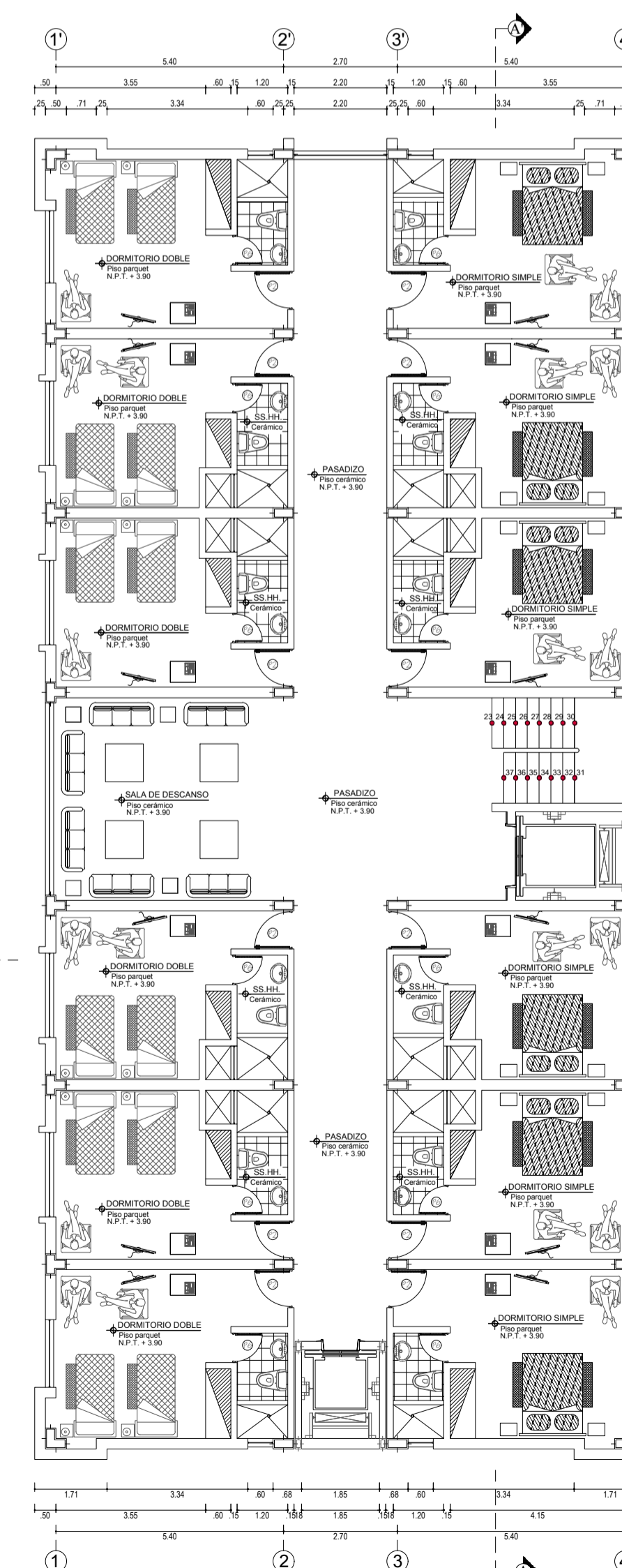

DISTRIBUCIÓN SEGUNDO NIVEL ESCALA: 1/125

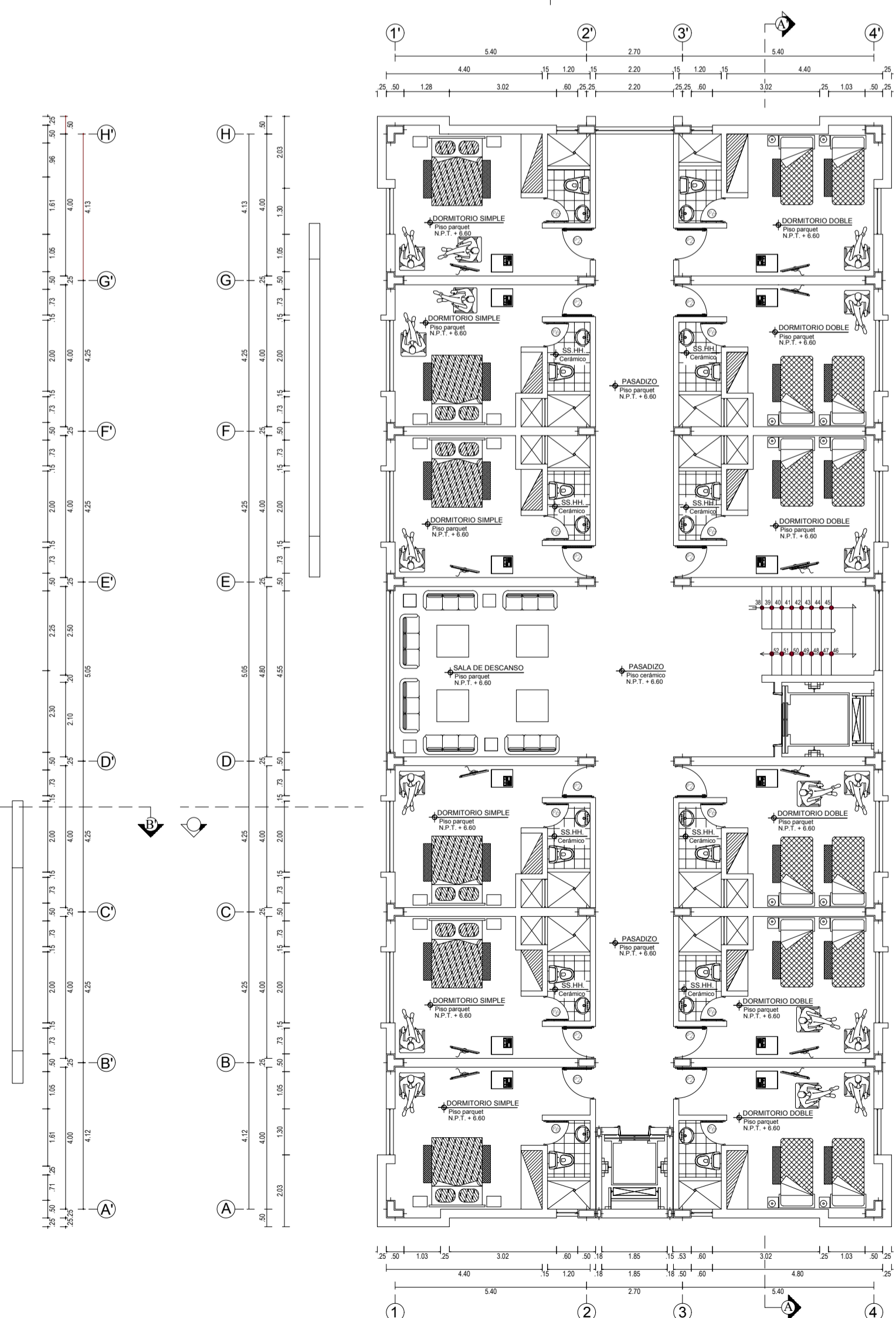

DISTRIBUCIÓN TERCER NIVEL ESCALA: 1/125

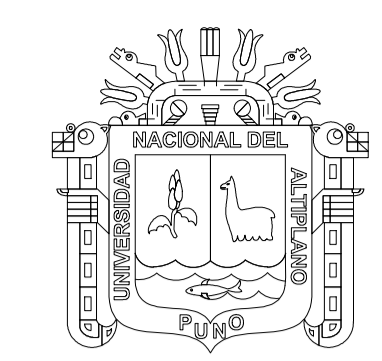

UNIVERSIDAD NACIONAL DEL ALTIPLANO - PUNO



ESCUELA PROFESIONAL DE ARQUITECTURA Y URBANISMO

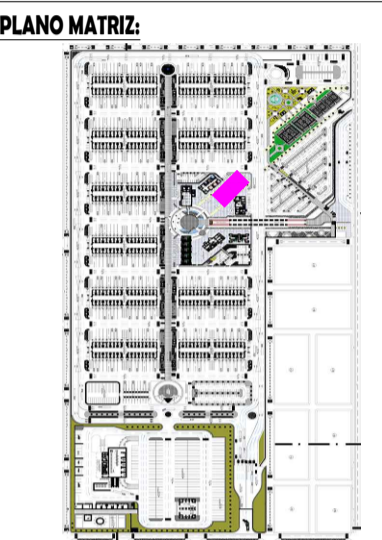

PLANO MATRIZ:

PROYECTO ARQUITECTÓNICO DEL MERCADO MAJORISTA DE PRODUCTOS AGRÍCOLAS - JULIACA

UBICACIÓN: Av. CIRCUNVALACIÓN NORTE S/N, Urb. LOS ANGELES, JULIACA

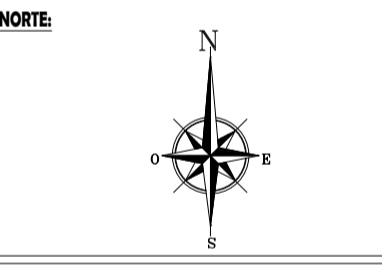

DIRECTOR DE TEMA: ARQ. AMÉRICO JUAN TITO ALIAGA

ASESOR DE TEMA: ARQ. MARIBEL ORDÓÑEZ CASTILLO

TEMAS: BACHILLERES EN ARQUITECTURA: ALBERTO VANA VANA, MARVIN ARQUIMIDEZ SULLCA CRUZ

ESPECIALIDAD: ARQUITECTURA

ETAPA: PROPUESTA

CONTENIDO: AUDITORIO MAGNO: PLANTAS, CORTE, ELEVACIONES Y COBERTURAS

FECHA: DICIEMBRE 2017

ARCHIVO CAD: PMPA-PRESENTACIÓN.DWG

LÁMINA: A - 14

CORRELATIVO: 14/23

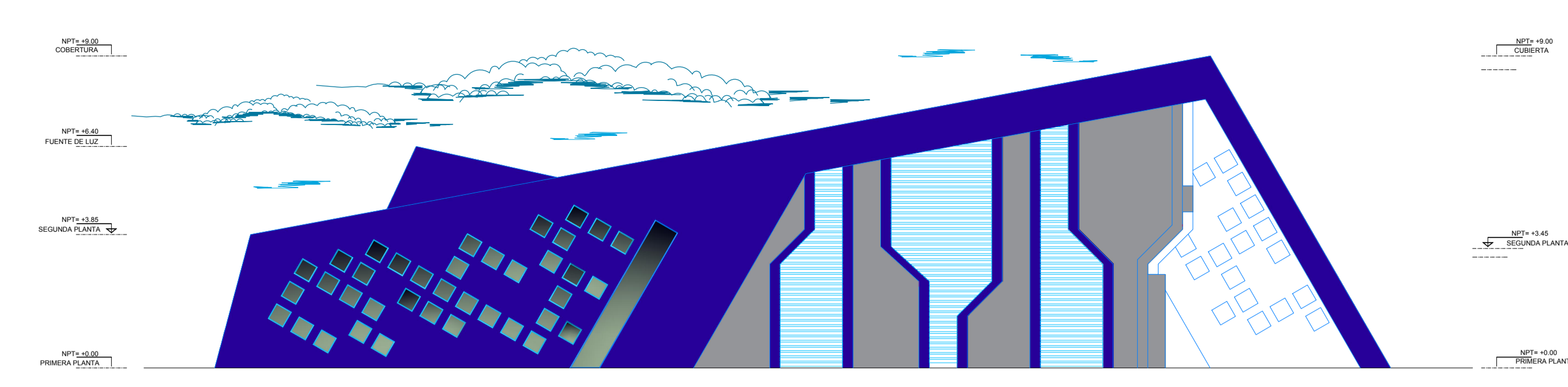

ELEVACIÓN LATERAL ESCALA: 1/125

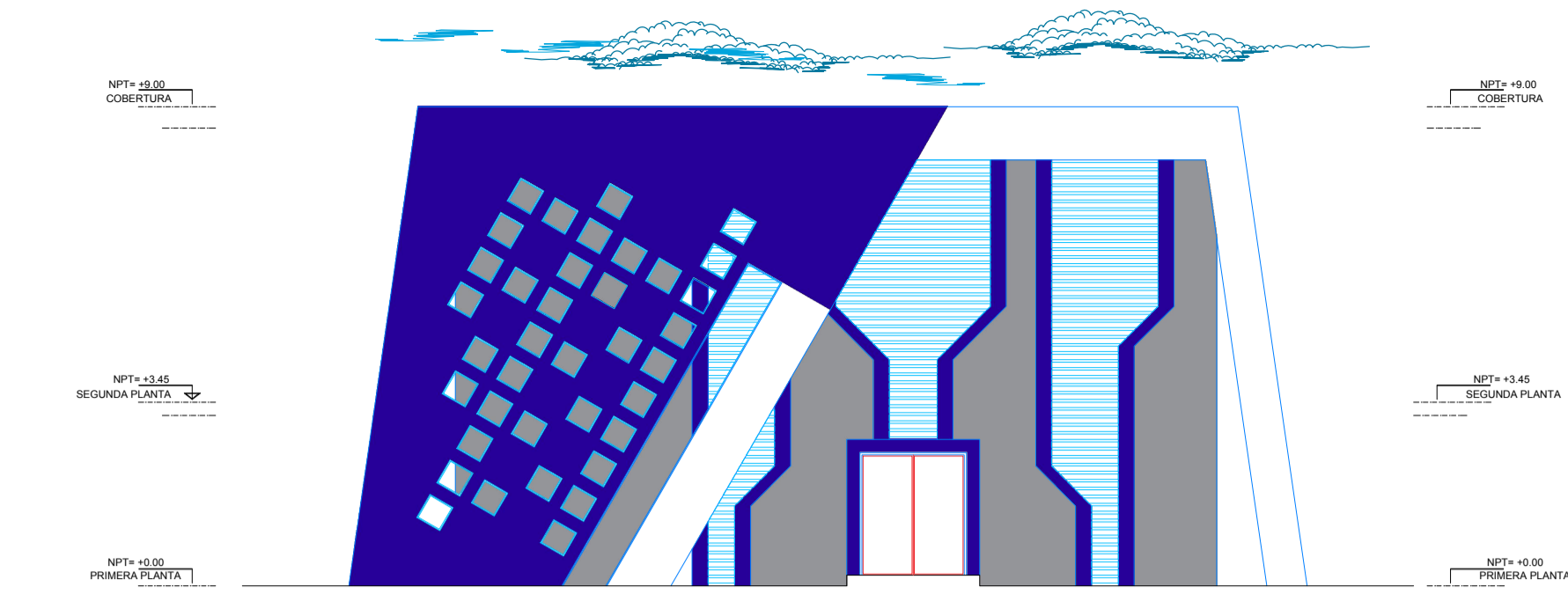

ELEVACIÓN FRONTAL ESCALA: 1/125

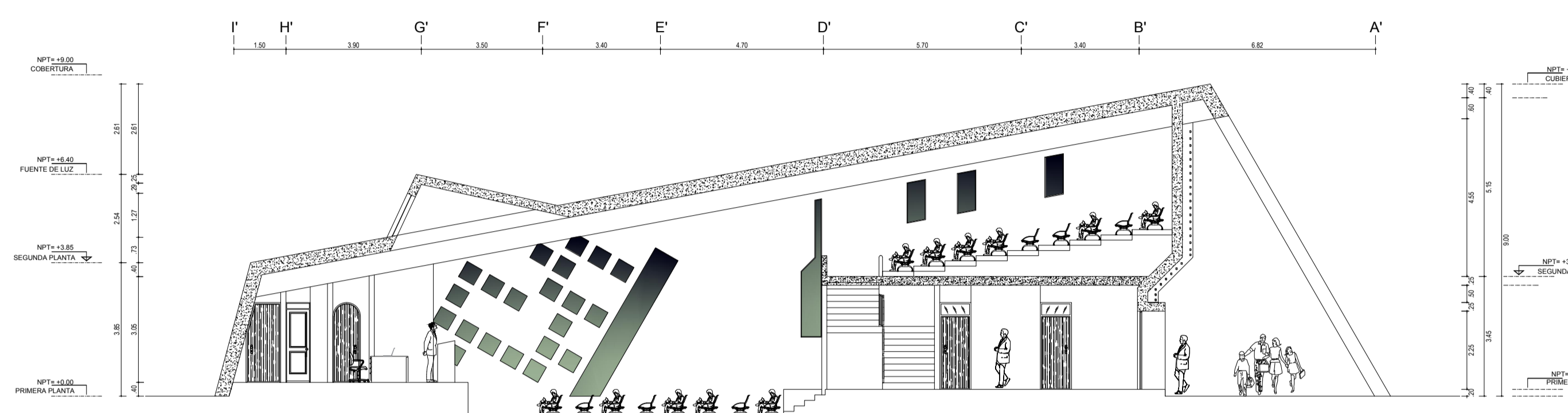

CORTE A - A' ESCALA: 1/125

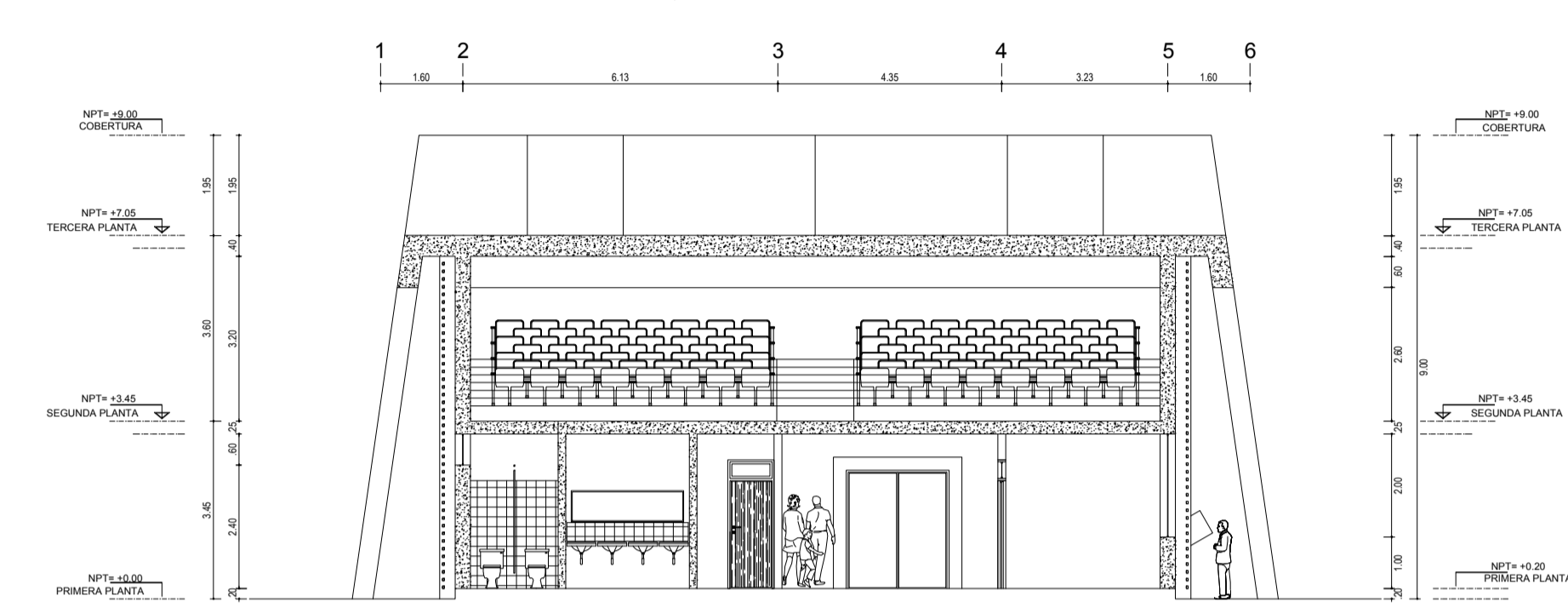

CORTE B - B' ESCALA: 1/125

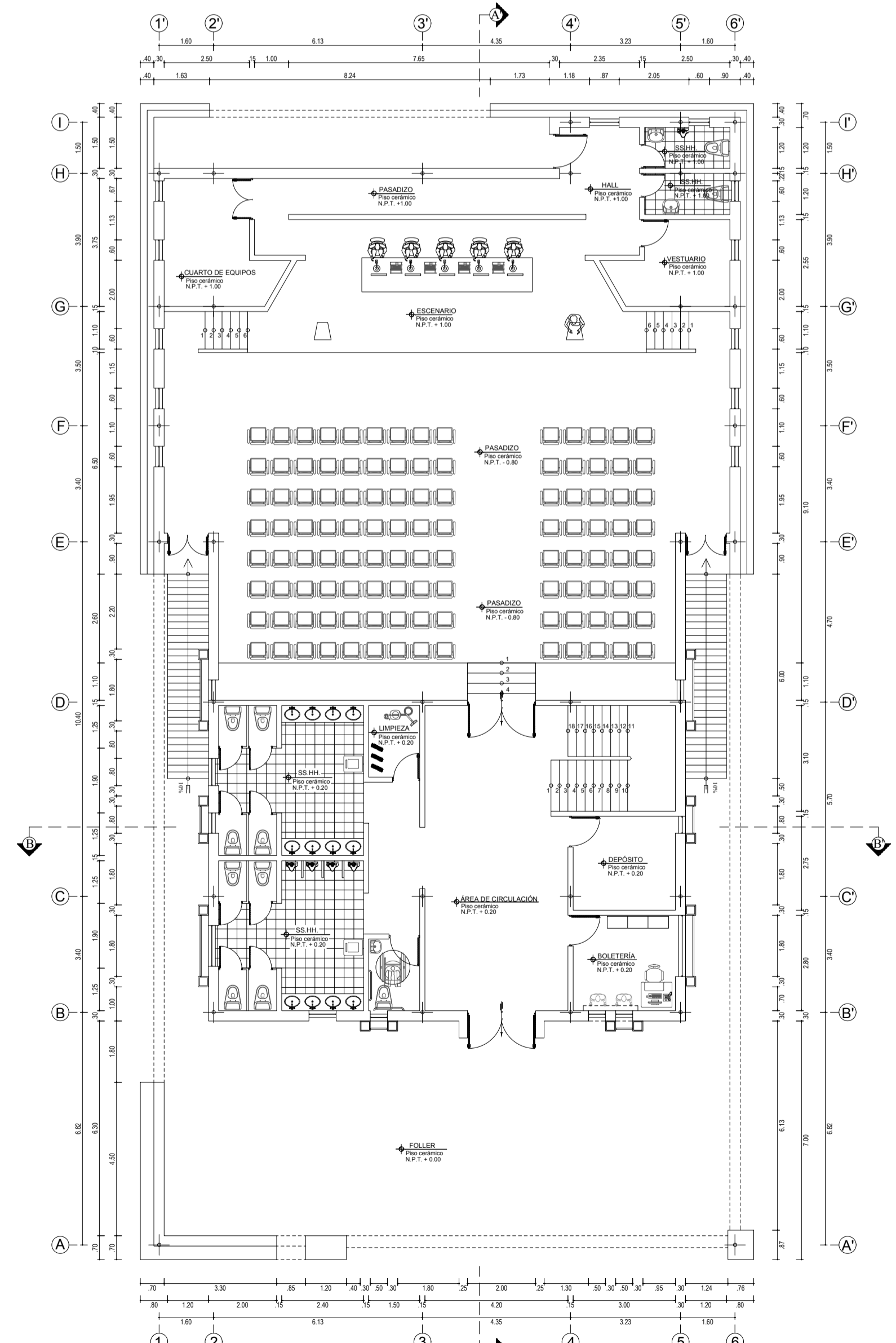

DISTRIBUCIÓN PRIMER NIVEL ESCALA: 1/125

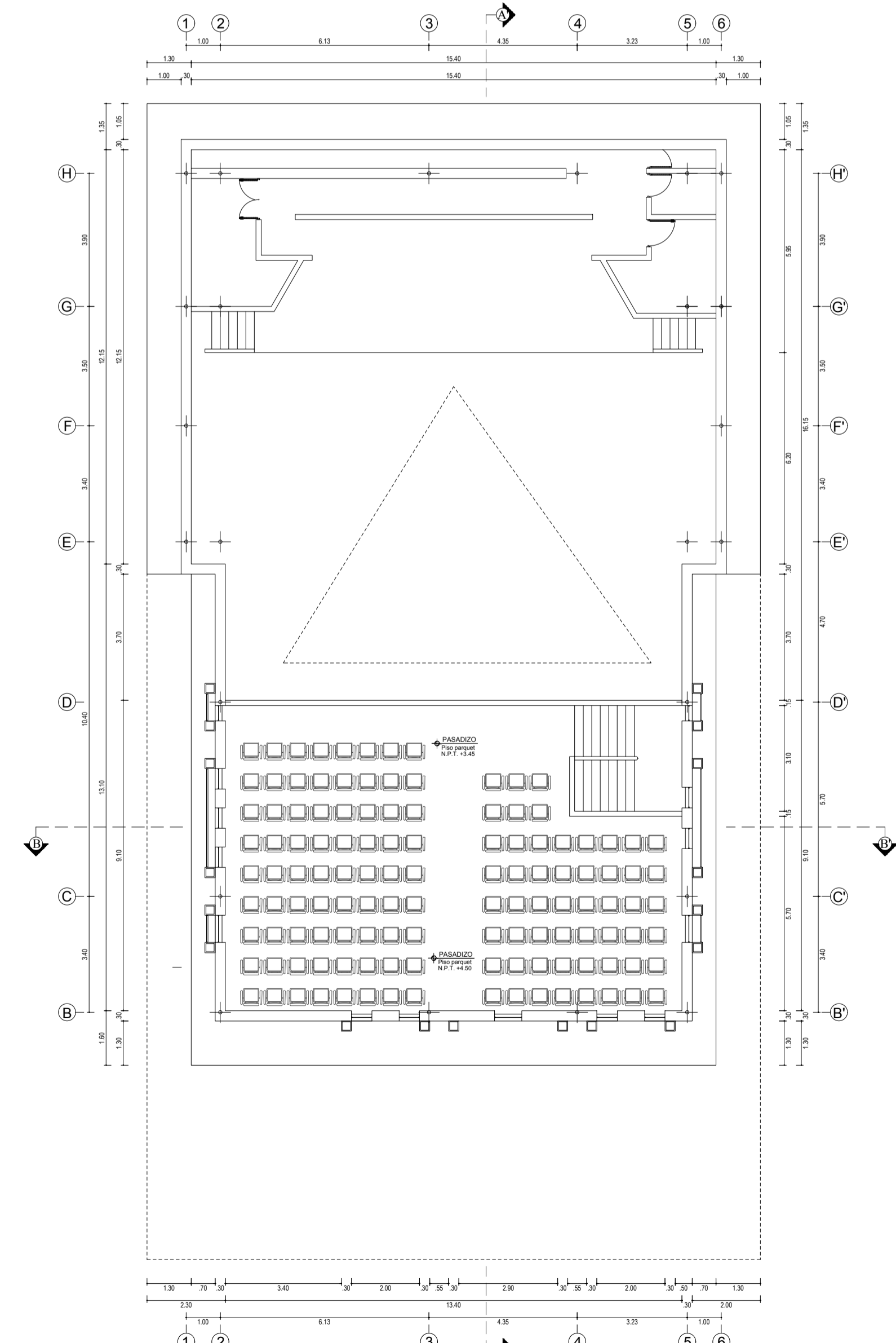

DISTRIBUCIÓN SEGUNDO NIVEL ESCALA: 1/125

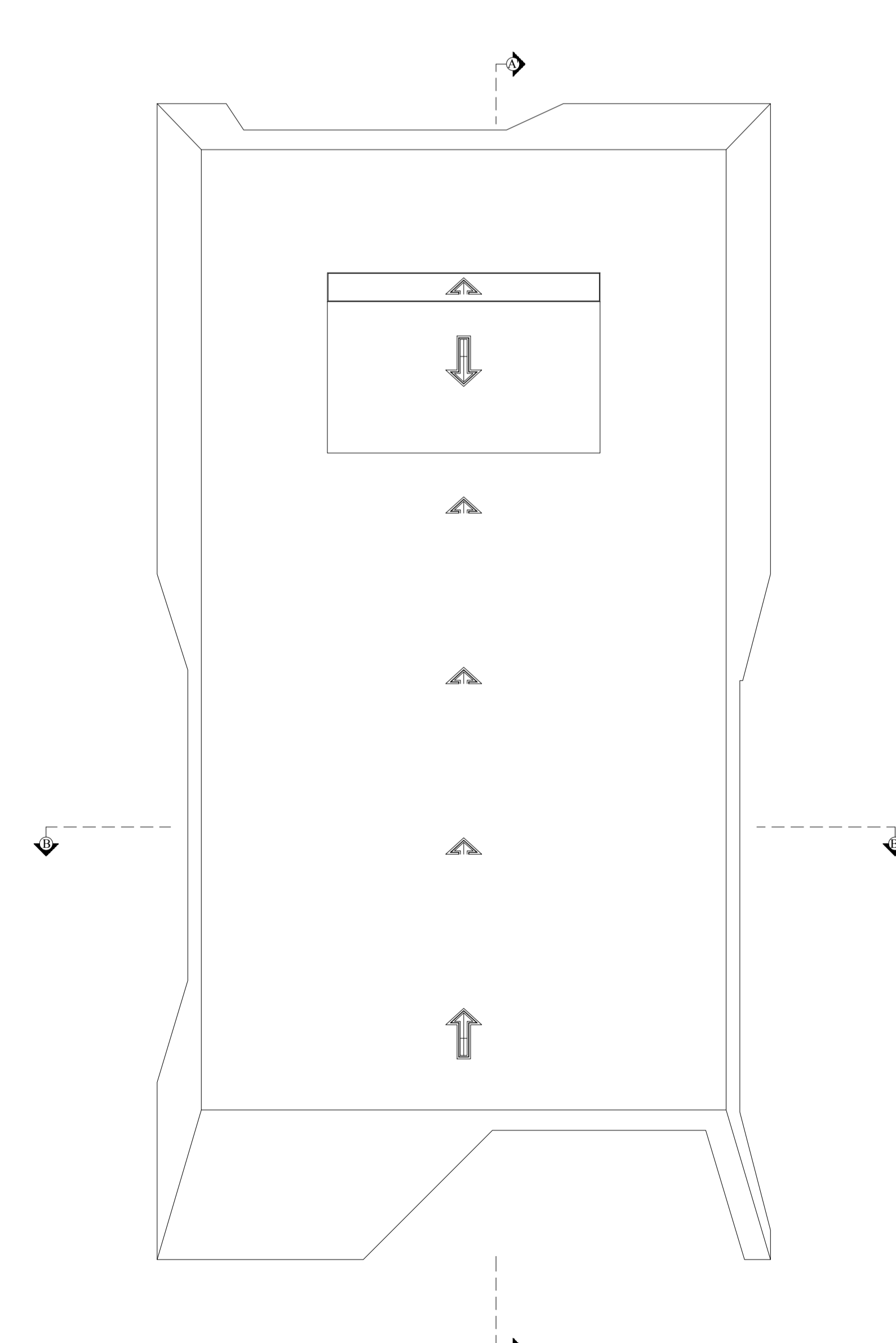

PLANTA DE TECHO ESCALA: 1/125

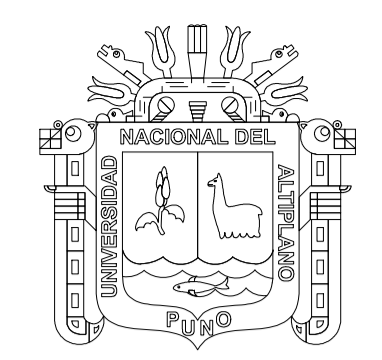

UNIVERSIDAD NACIONAL DEL ALTIPLANO - PUNO



ESCUELA PROFESIONAL DE ARQUITECTURA Y URBANISMO

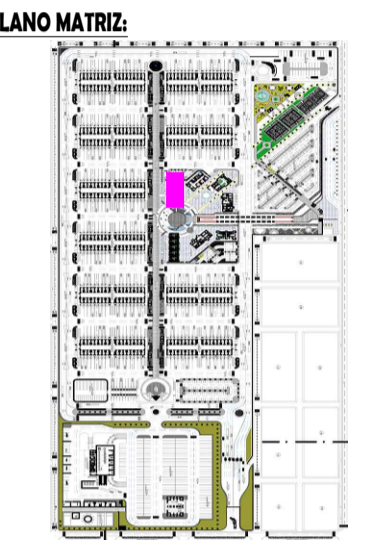

TEMA:
PROUESTA ARQUITECTÓNICA DEL MERCADO MAJORISTA DE PRODUCTOS AGRICOLAS - JULIACA
mmpda

UBICACIÓN:
Av. CIRCUNVALACIÓN NORTE S/N, Urb. LOS ANGELES, JULIACA

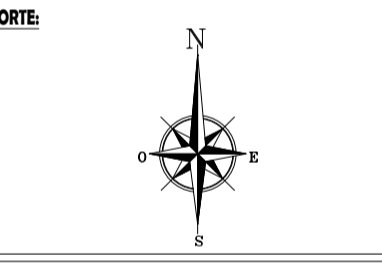

DIRECTOR DE TEMA:
ARQ. AMÉRICO JUAN TITO ALIAGA

AJEDOR DE TEMA:
ARQ. MARIBEL ORDOÑEZ CASTILLO

TEJISTAS:
**BACHILLERES EN ARQUITECTURA:
ALBERTO YANA YANA
MARVIN ARQUIMIDEZ SULLCA CRUZ**

ESPECIALIDAD:
ARQUITECTURA

ETAPA:
PROPUESTA

CONTENIDO:
PATIO DE COMIDAS: PLANTAS, CORTES, ELEVACIONES Y COBERTURAS

ESCALA:
INDICADA

FECHA:
DICIEMBRE 2017

ARCHIVO CAD:
PMMPAJ-PRESENTACIÓN.DWG

LAMINA:
A - 15

CORRELATIVO:
15/23

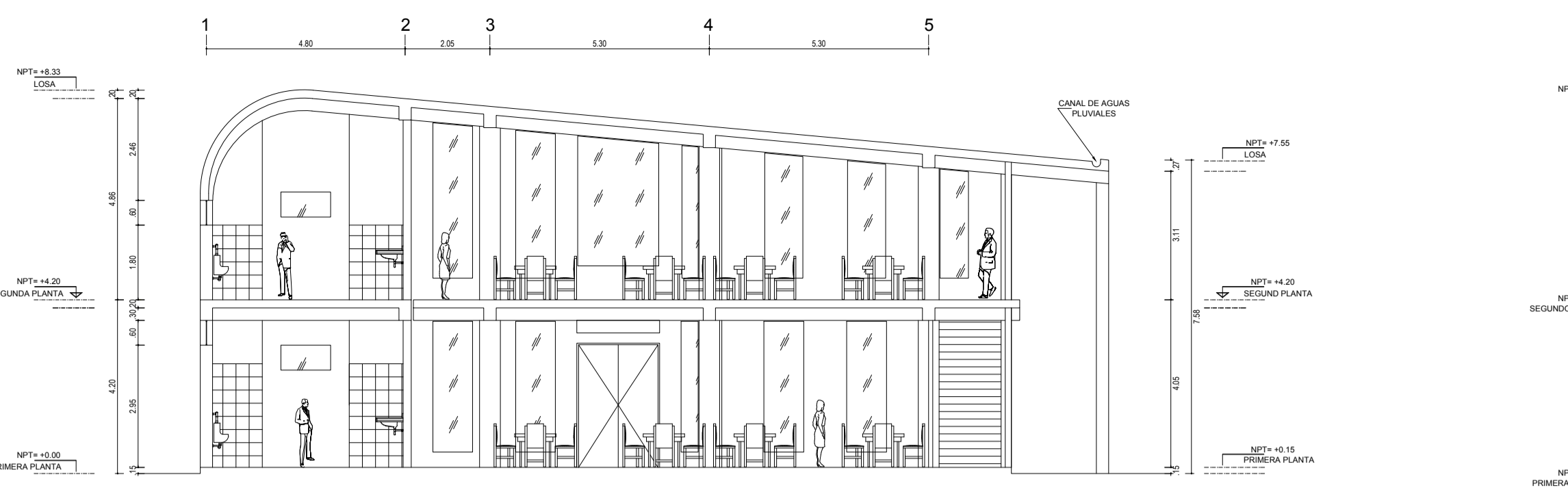

CORTE B - B' ESCALA: 1/125
COMEDOR

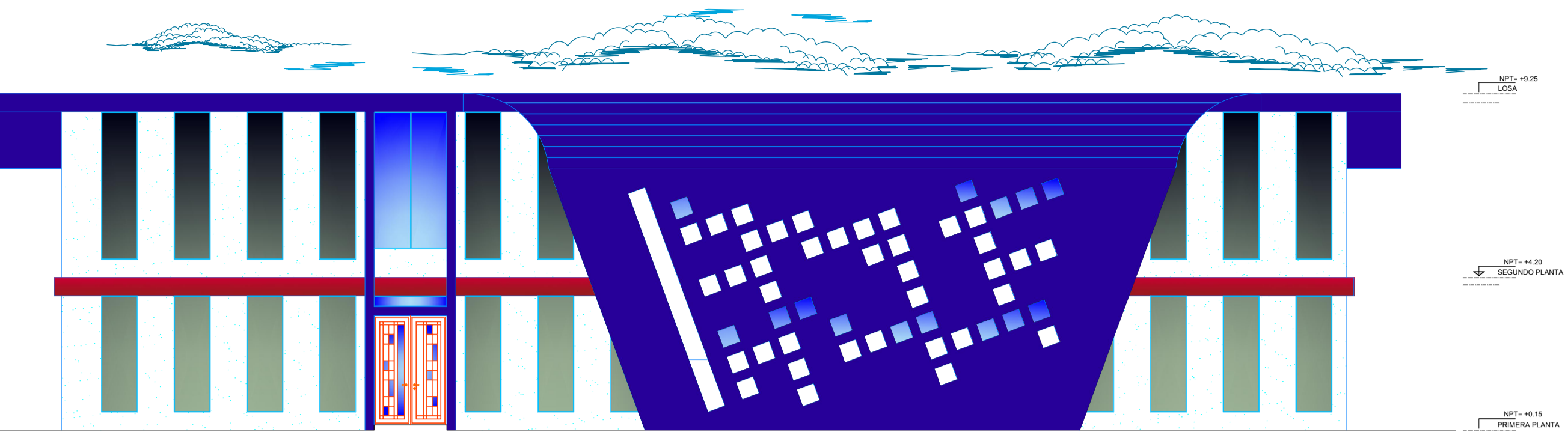

ELEVACIÓN POSTERIOR DERECHO ESCALA: 1/125
COMEDOR

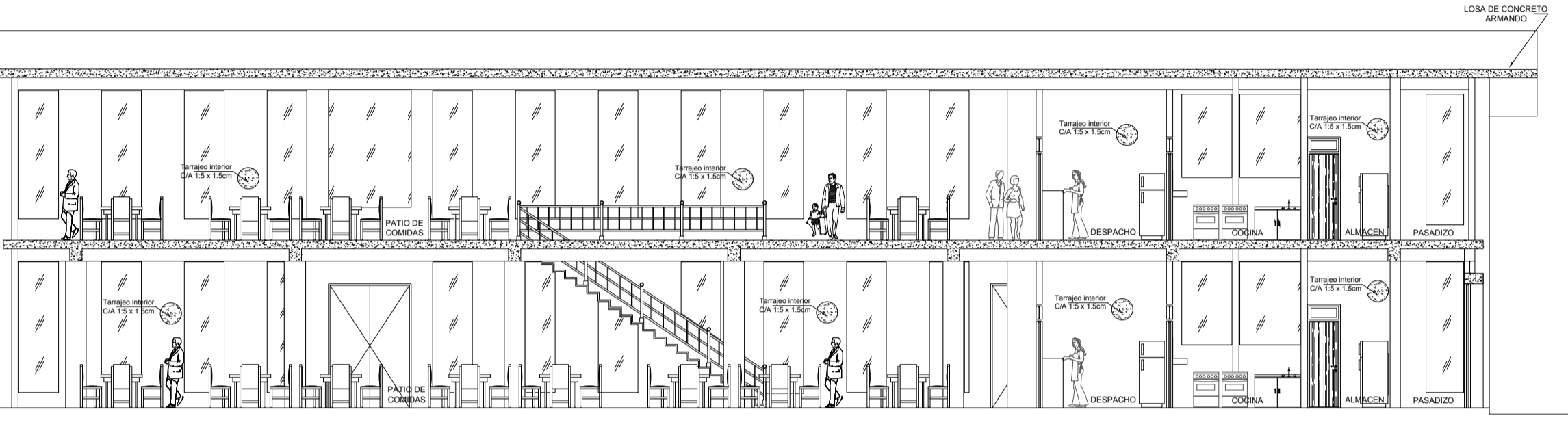

CORTE A - A' ESCALA: 1/125
COMEDOR

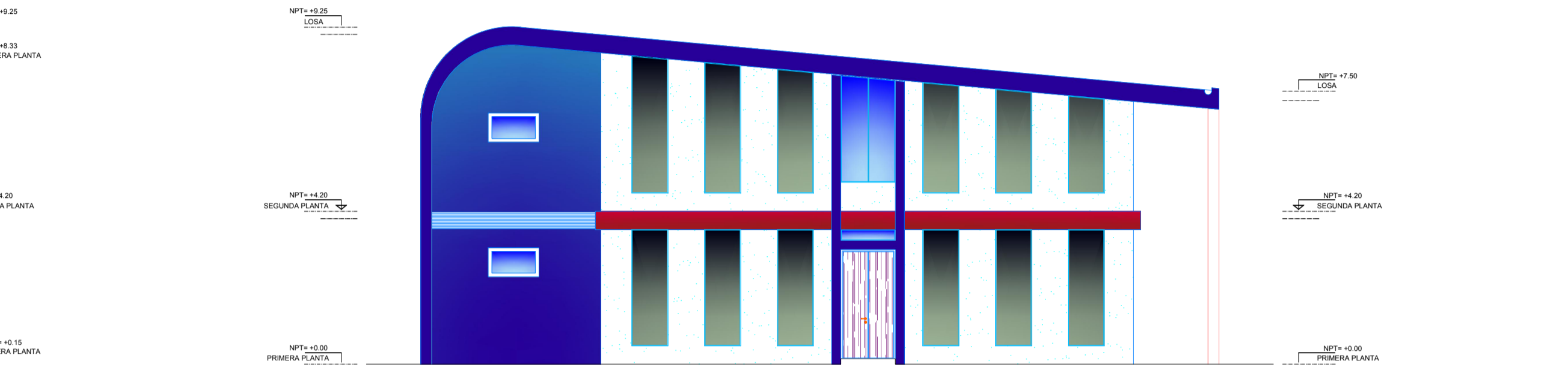

ELEVACIÓN LATERAL ESCALA: 1/125
COMEDOR

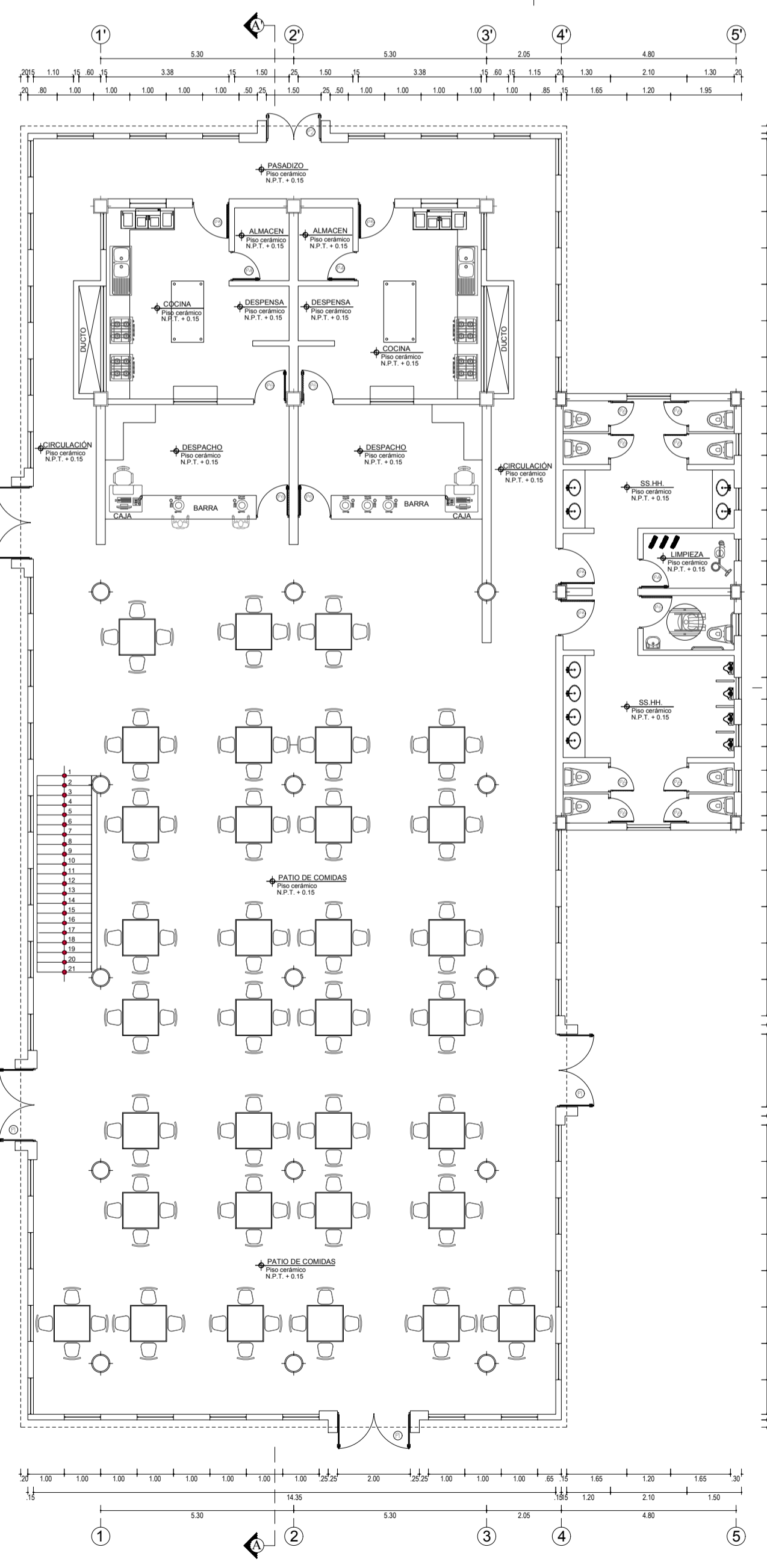

DISTRIBUCIÓN PRIMER NIVEL ESCALA: 1/125
COMEDOR

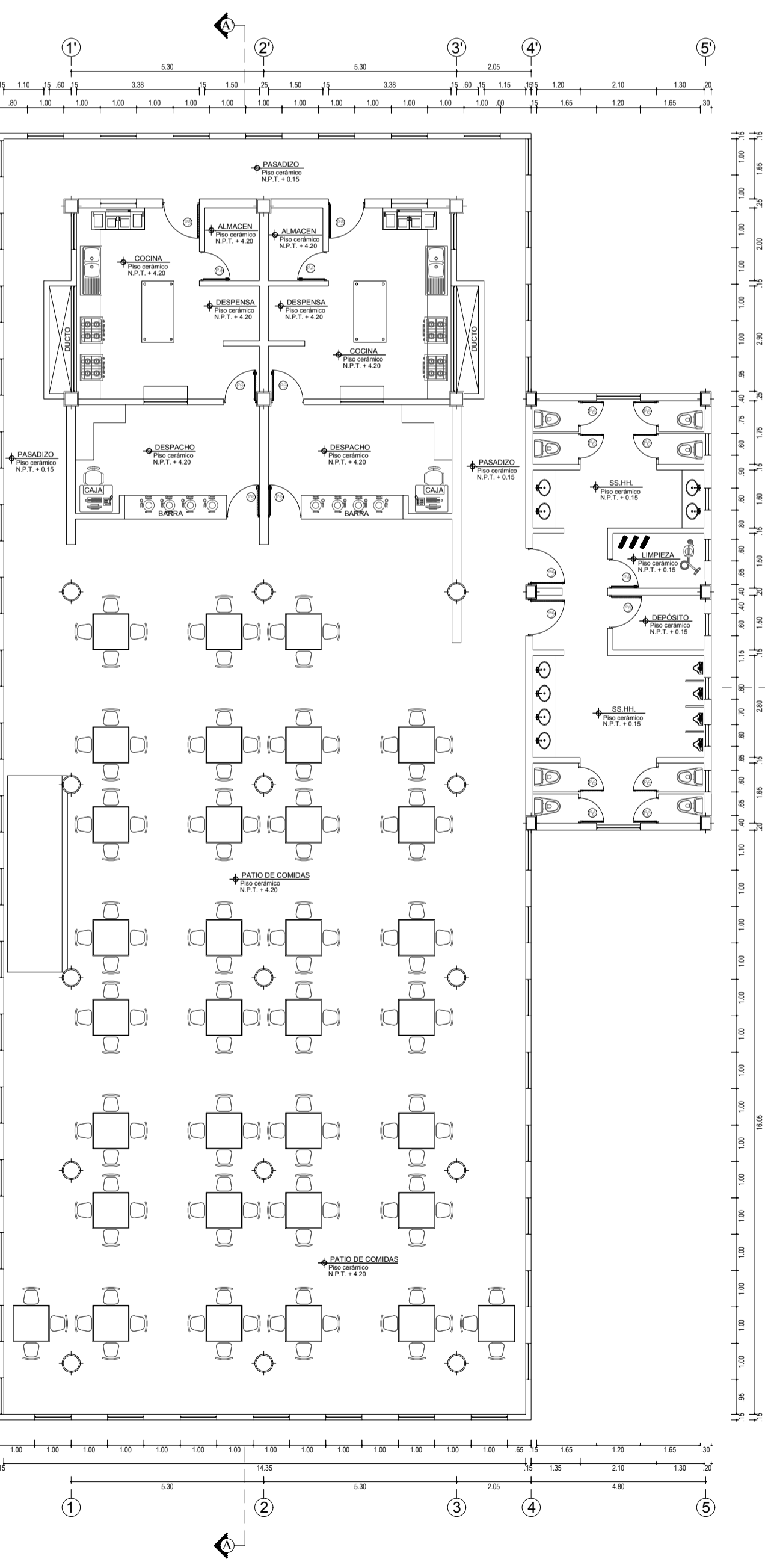

DISTRIBUCIÓN SEGUNDO NIVEL ESCALA: 1/125
COMEDOR

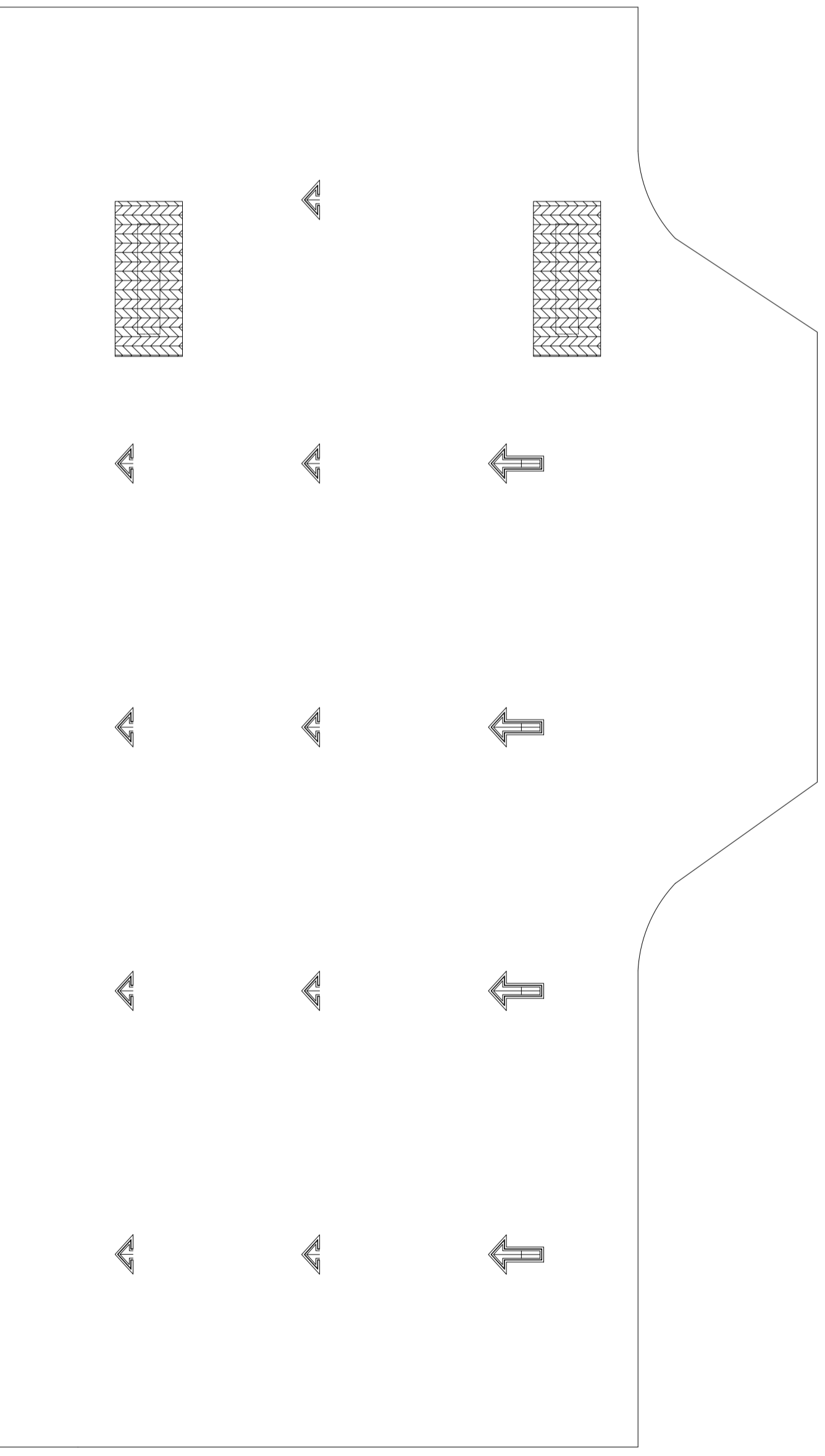

PLANTA DE TECHO ESCALA: 1/125
COMEDOR

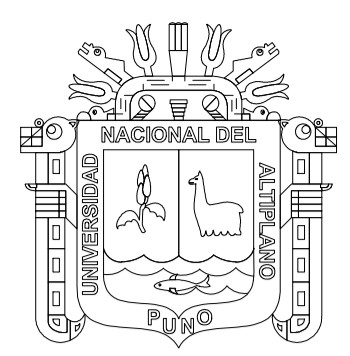

UNIVERSIDAD NACIONAL DEL ALTIPLANO - PUNO



ESCUELA PROFESIONAL DE ARQUITECTURA Y URBANISMO

PLANO MATRIZ:



TEMA:

PROYECTO ARQUITECTÓNICO DEL MERCADO MAJORISTA DE PRODUCTOS AGRÍCOLAS - JULIACA

UBICACIÓN:

Av. CIRCUNVALACIÓN NORTE S/N, Urb. LOS ANGELES, JULIACA

NORTE:

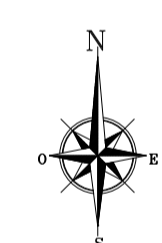

DIRECTOR DE TESIS:

ARQ. AMÉRICO JUAN TITO ALIAGA

ASESOR DE TESIS:

ARQ. MARIBEL ORDÓÑEZ CASTILLO

TESISTAS:

BACHILLERES EN ARQUITECTURA: ALBERTO VANA VANA, MARVIN ARQUIMIDEZ SULLCA CRUZ

ESPECIALIDAD:

ARQUITECTURA

ETAPA:

PROPUESTA

CONTENIDO:

GUARDERIA/AGENCIAS BANCARIAS: PLANTAS, CORTE, ELEVACIONES Y COBERTURAS

ESCALA:

INDICADA

FECHA:

AGOSTO 2018

ARCHIVO CAD:

PMMPAJ-PRESENTACIÓN.DWG

LÁMINA:

A - 16

CORRELATIVO:

16/23

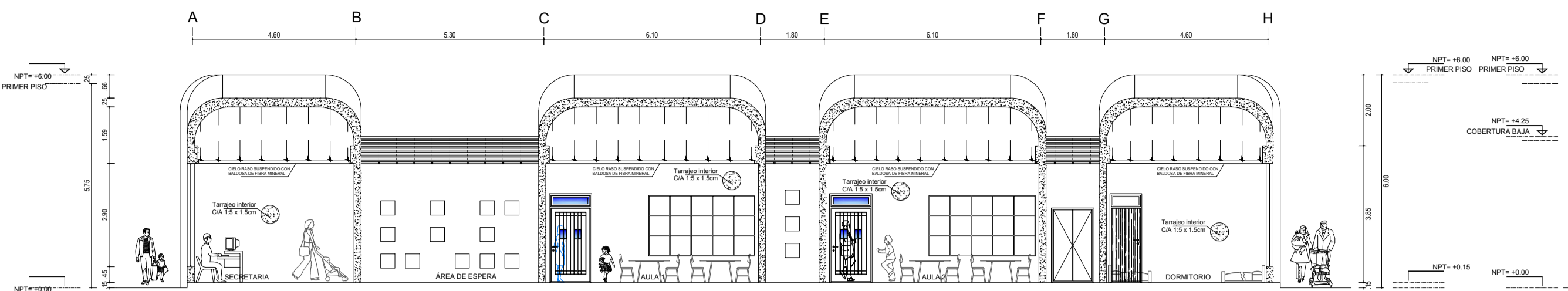

CORTE A - A' ESCALA: 1/125 GUARDERIA

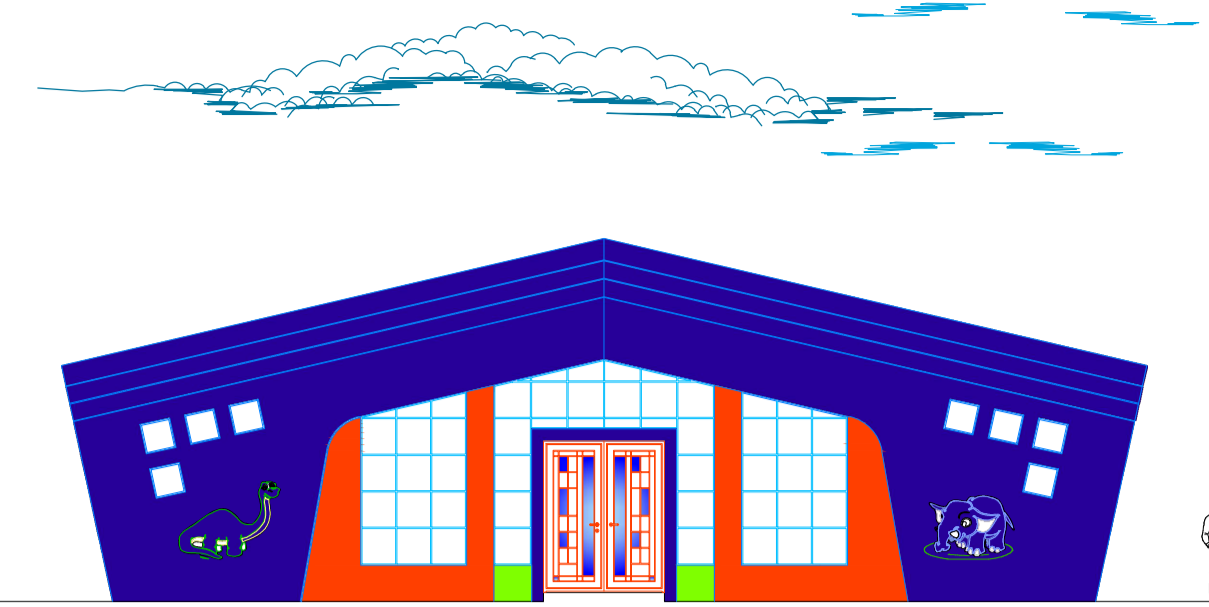

ELEVACIÓN FRONTAL ESCALA: 1/125 GUARDERIA

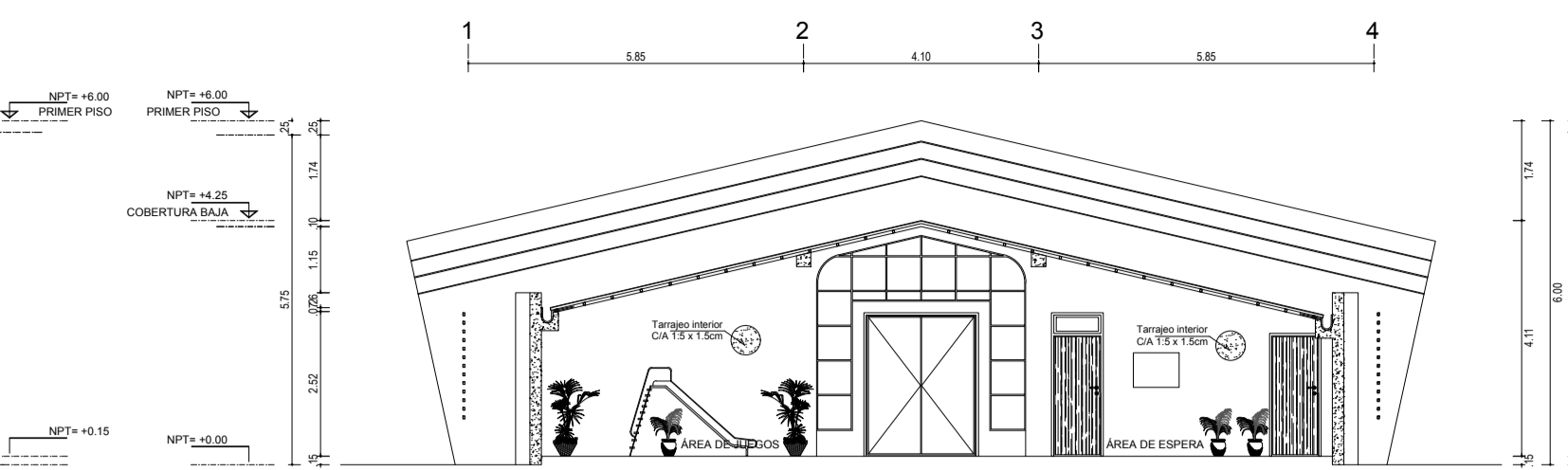

CORTE B - B' ESCALA: 1/125 GUARDERIA

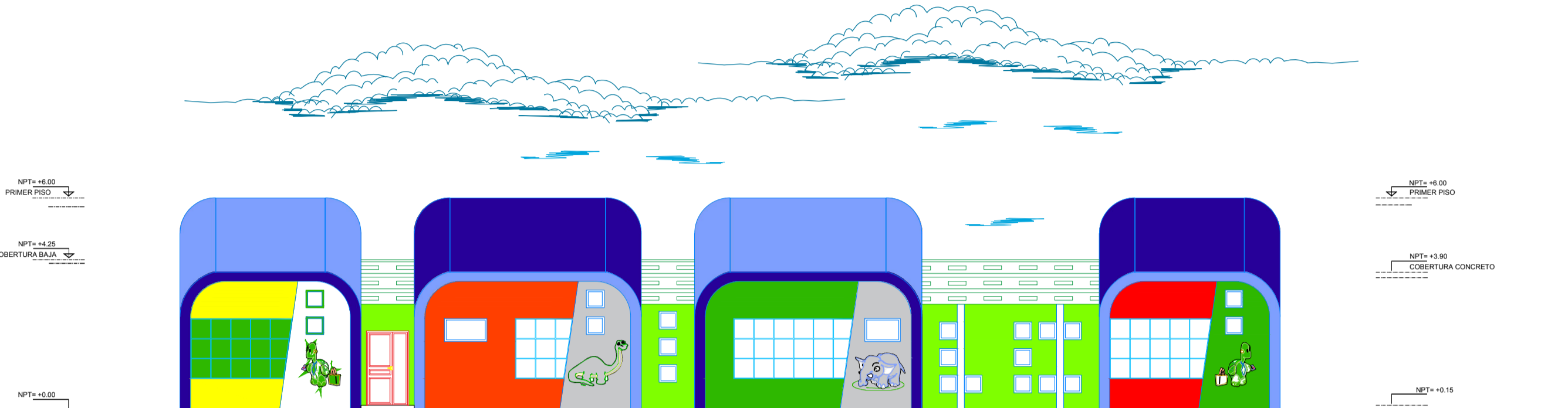

ELEVACIÓN LATERAL IZQUIERDO ESCALA: 1/125 GUARDERIA

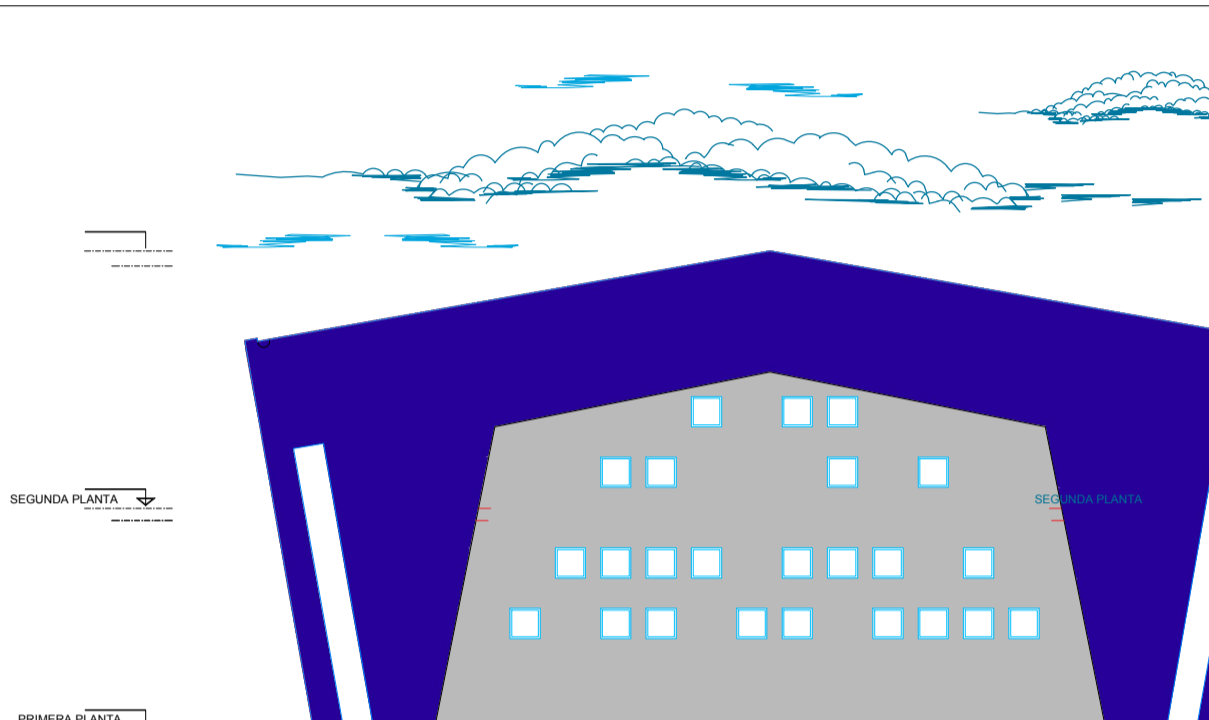

ELEVACIÓN LATERAL ESCALA: 1/125 BANCO

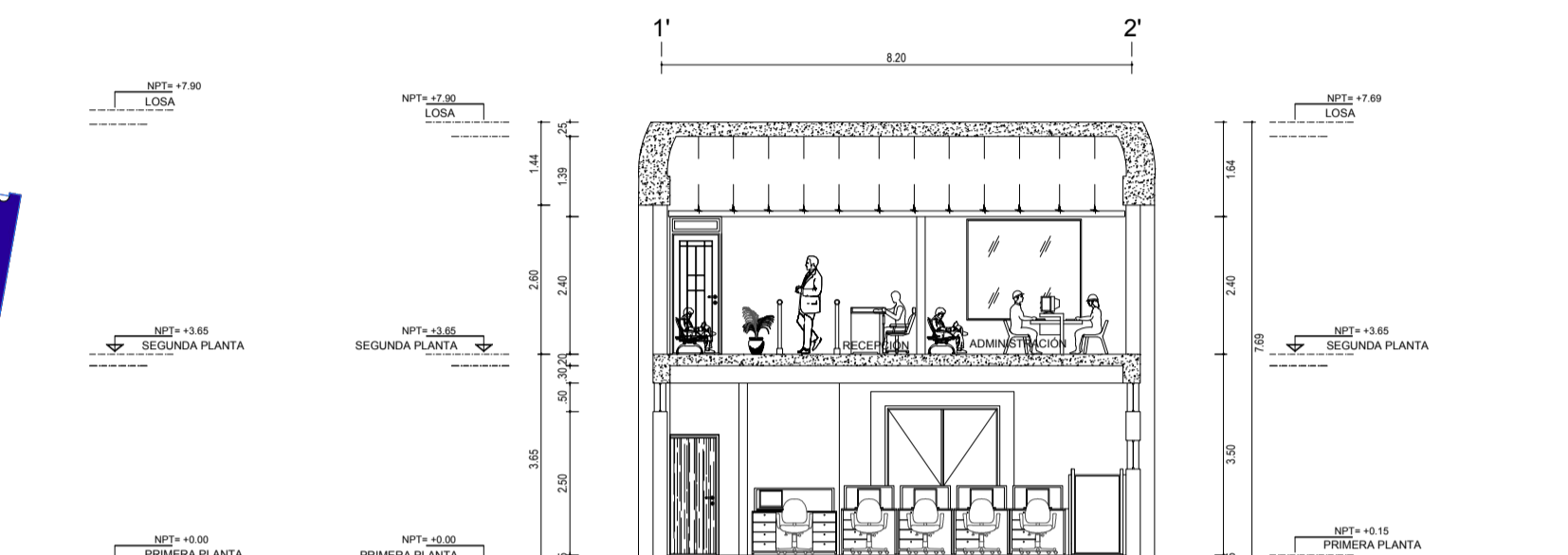

CORTE B - B' ESCALA: 1/125 BANCO

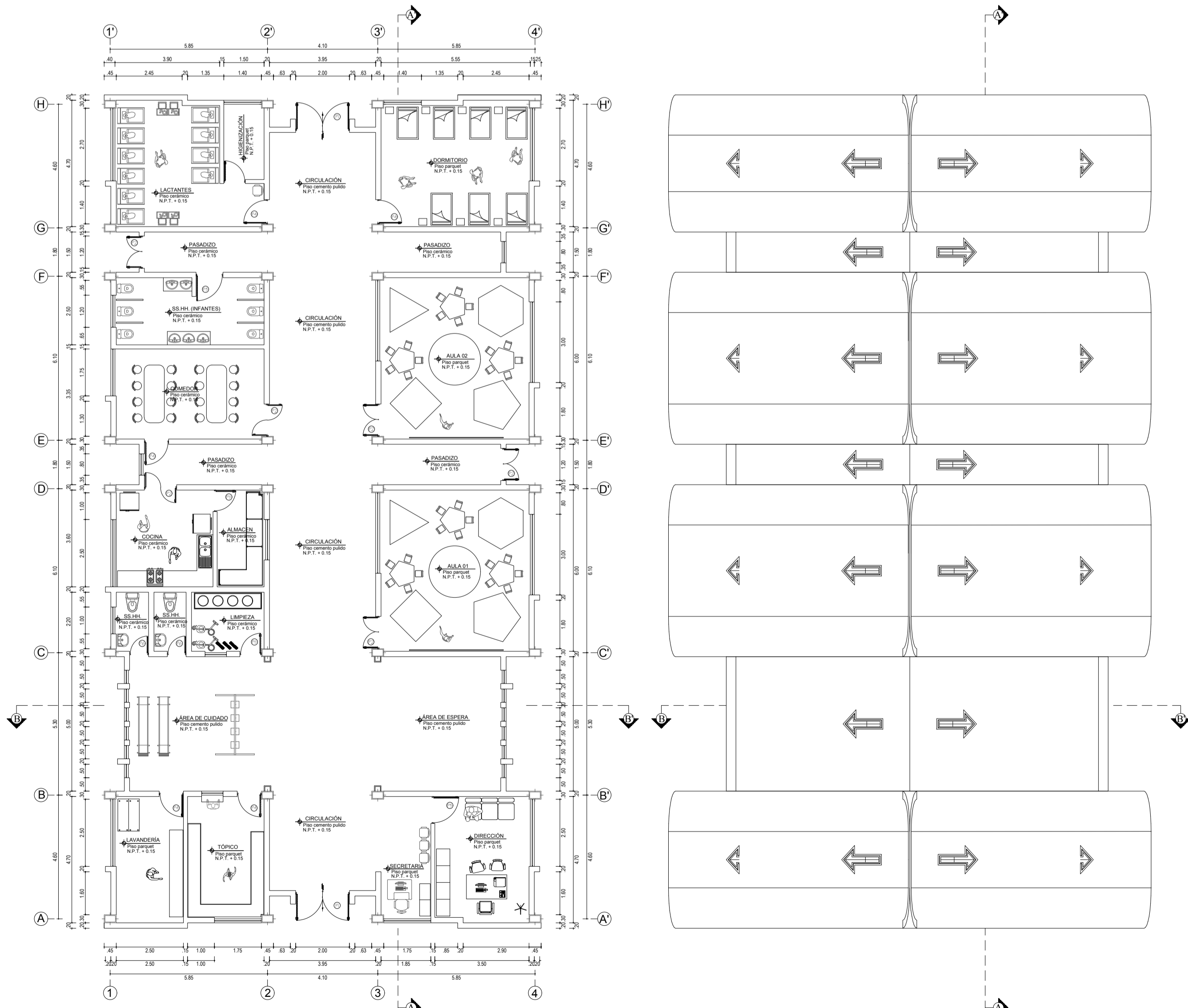

DISTRIBUCIÓN PRIMER NIVEL ESCALA: 1/125 GUARDERIA

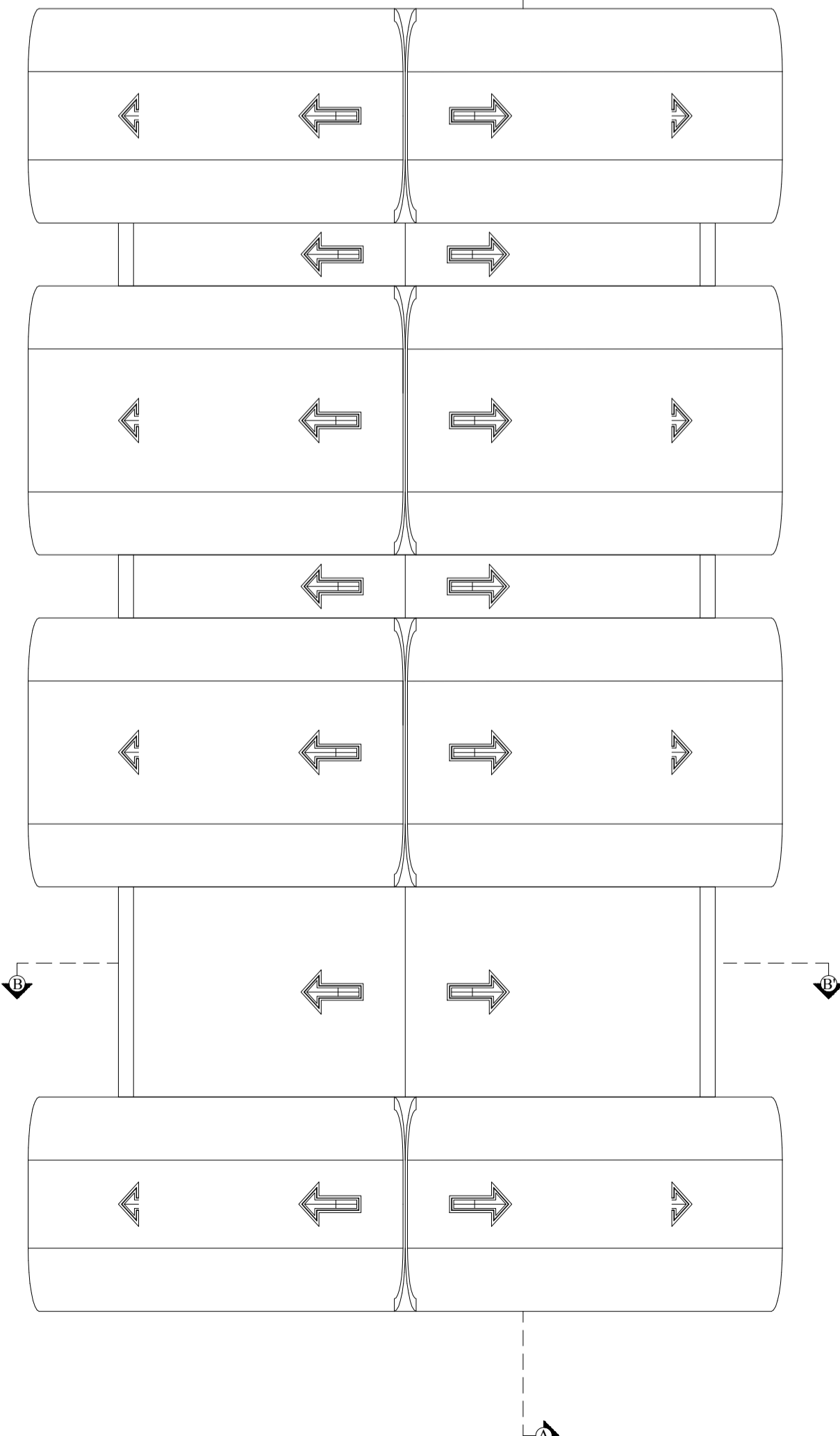

PLANTA DE TECHO ESCALA: 1/125 GUARDERIA

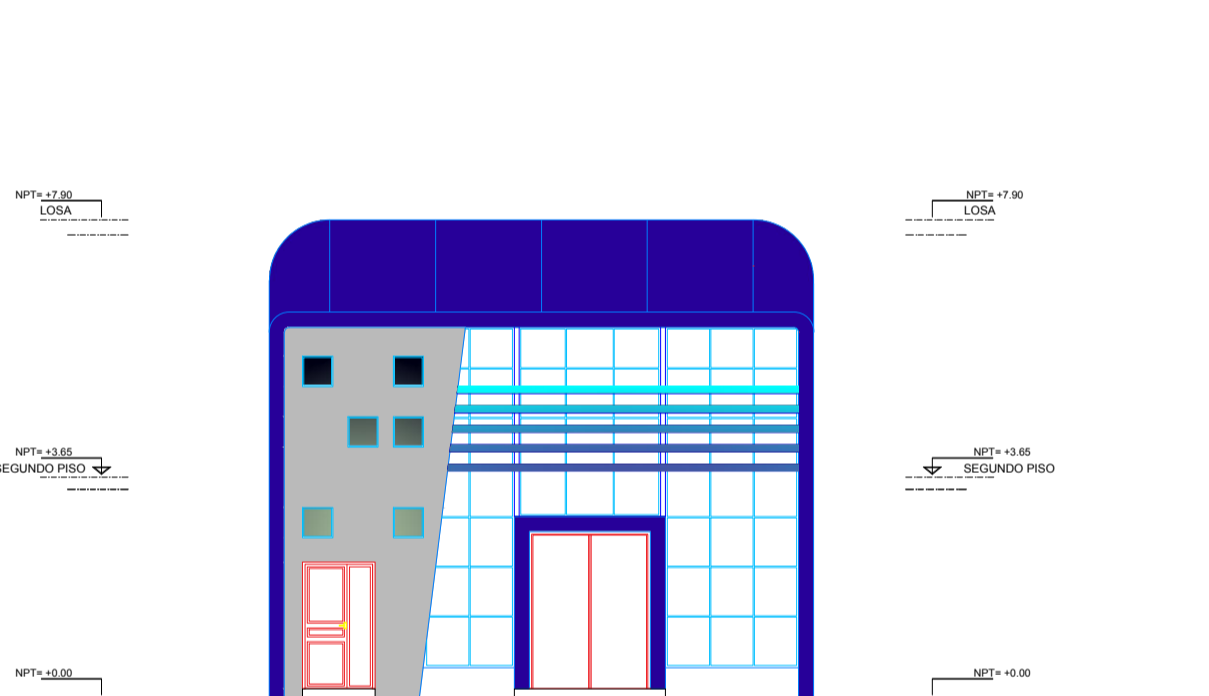

ELEVACIÓN FRONTAL ESCALA: 1/125 BANCO

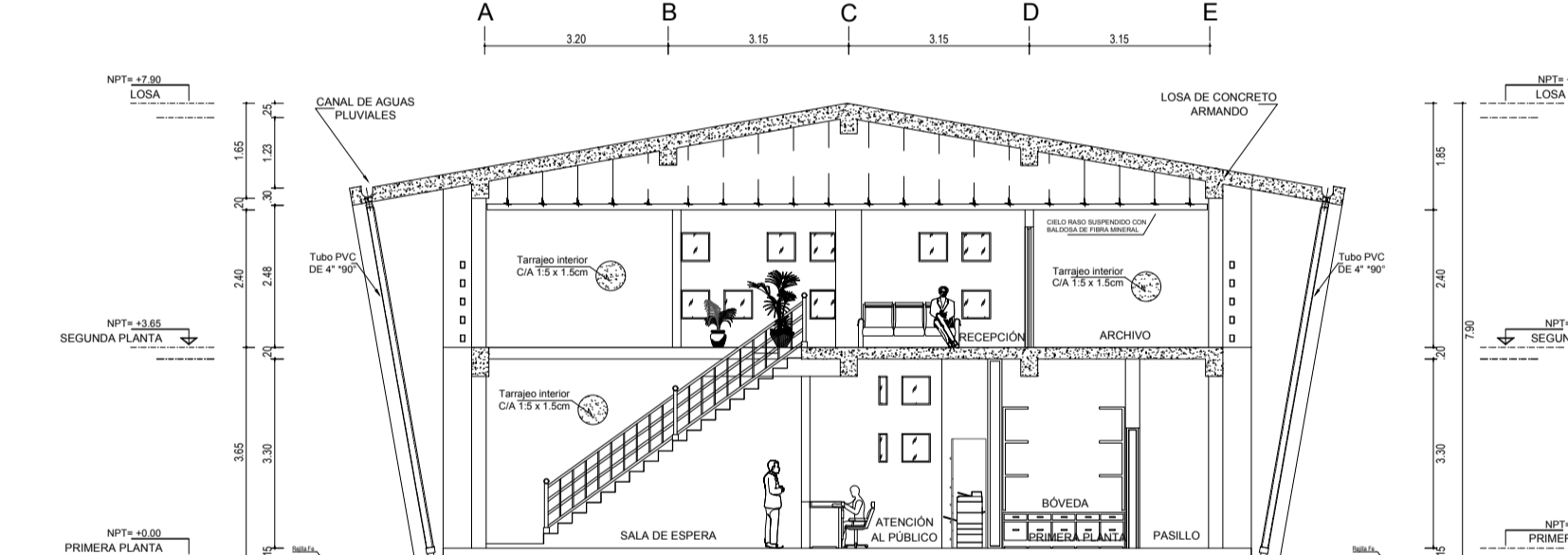

CORTE A - A' ESCALA: 1/125 BANCO

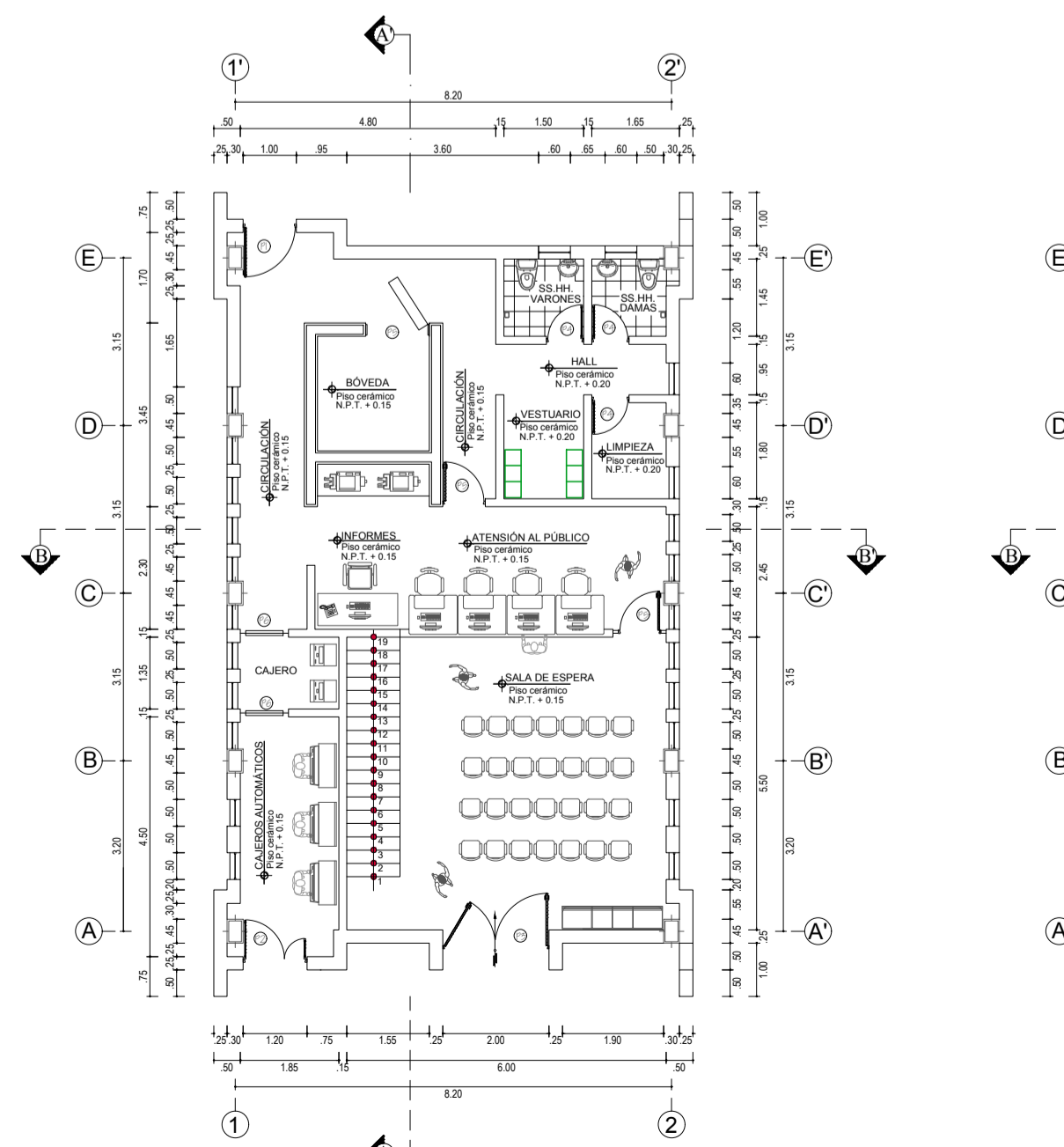

DISTRIBUCIÓN PRIMER NIVEL ESCALA: 1/125 BANCO

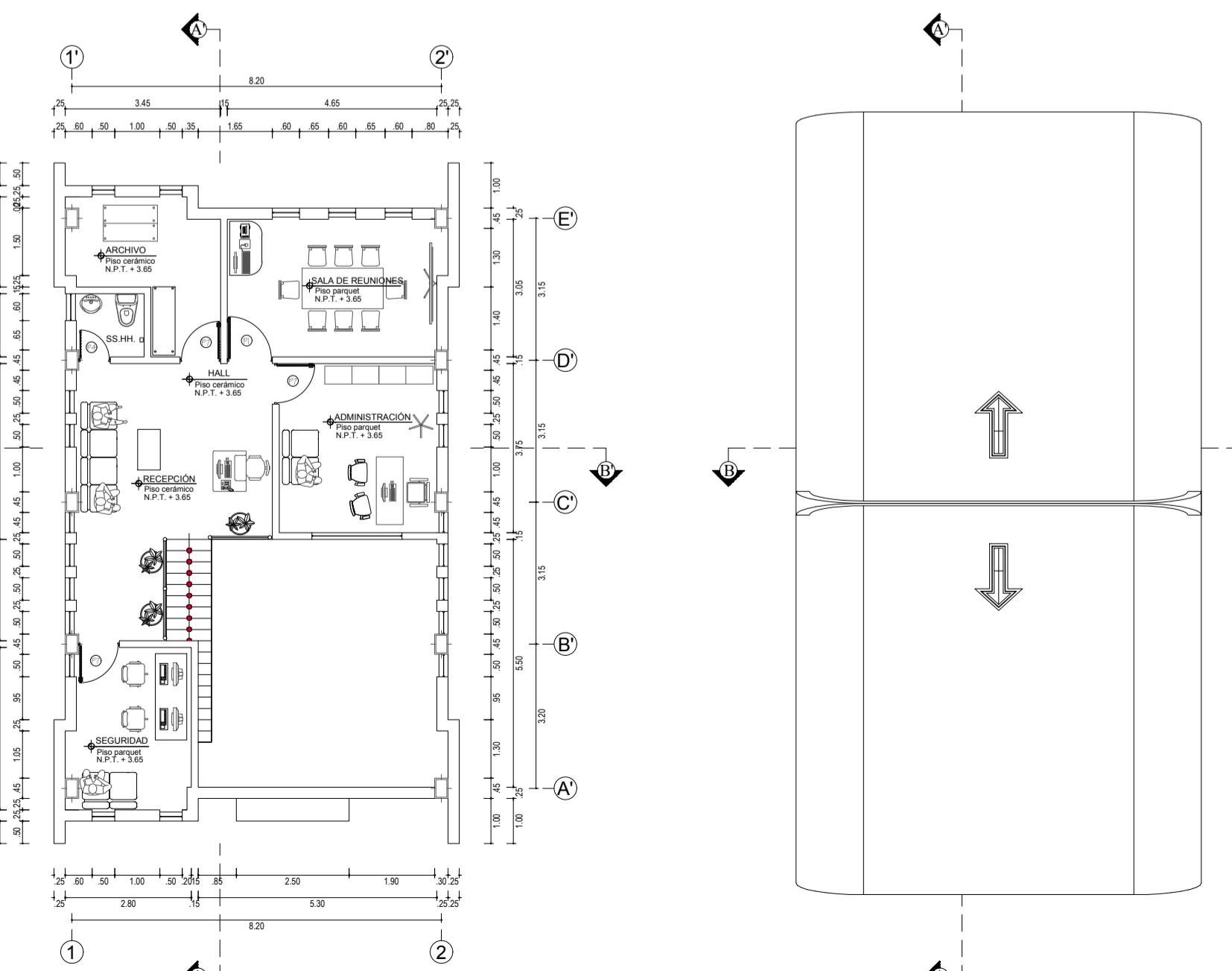

DISTRIBUCIÓN SEGUNDO NIVEL ESCALA: 1/125 BANCO

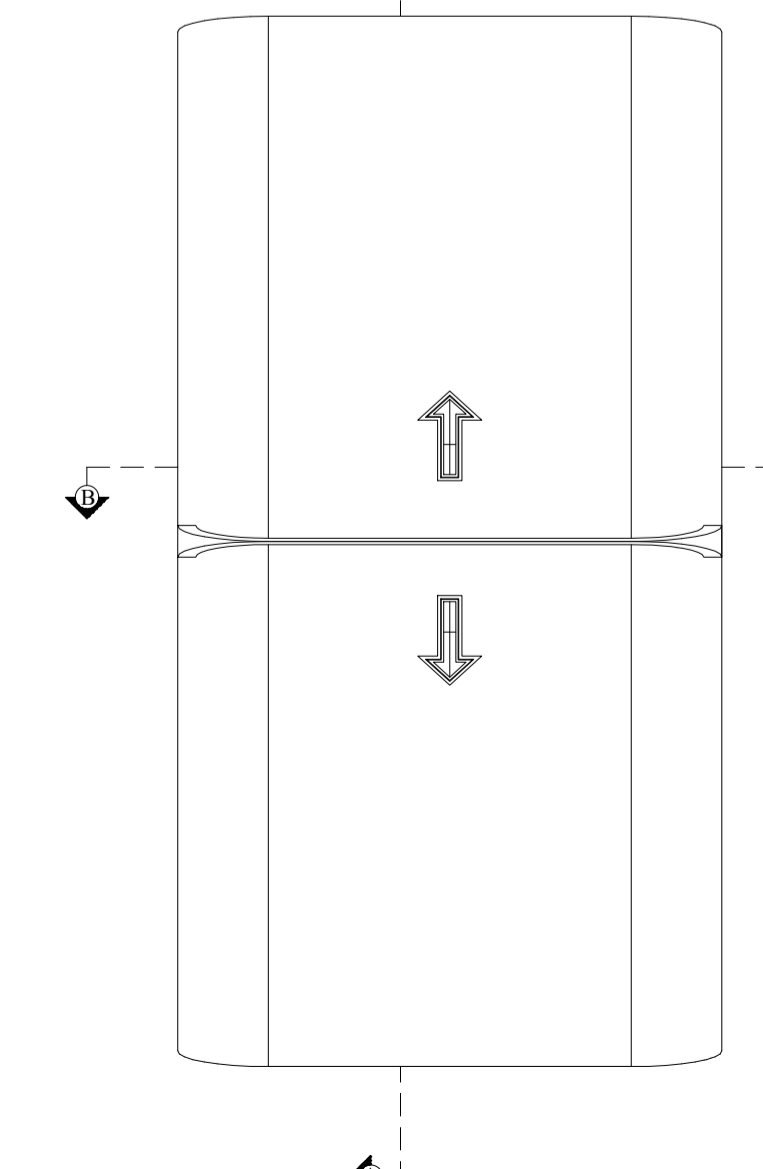

PLANTA DE TECHOS ESCALA: 1/125 BANCO

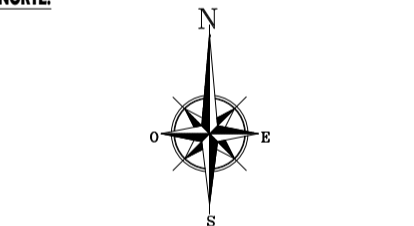

CUADRO DE VANOS				
TAMAÑO				OBSERVACIONES
TIPO	ANCHO	ALTO	ALFEIZAR (interior)	
ML	ML	ML	ML	
PUERTAS 1ER NIVEL				
P-1	1.20	2.10	-	PUERTA METÁLICA 2 HOJAS
P-2	0.70	2.00	0.25	PUERTA ALUMINIO-1HOJA
P-3	0.80	2.10	-	PUERTA METÁLICA 1 HOJA
VENTANAS 1ER NIVEL				
V-1	1.65	0.50	1.80	SIST. MODUGLASS 6mm
V-2	1.50	1.00	1.80	SIST. MODUGLASS 6mm

CUADRO DE VANOS				
TAMAÑO				OBSERVACIONES
TIPO	ANCHO	ALTO	ALFEIZAR (interior)	
ML	ML	ML	ML	
PUERTAS 1ER NIVEL				
P-1	1.20	2.10	-	PUERTA METÁLICA 2 HOJAS
P-2	0.90	2.10	-	PUERTA METÁLICA 1 HOJA
P-3	0.70	2.00	0.25	PUERTA ALUMINIO-1HOJA
VENTANAS 1ER NIVEL				
V-1	1.80	1.20	2.10	SIST. MODUGLASS 6mm
V-2	1.50	0.50	1.80	SIST. MODUGLASS 6mm
V-3	1.50	0.50	1.80	SIST. MODUGLASS 6mm
V-4	0.60	0.50	1.80	SIST. MODUGLASS 6mm

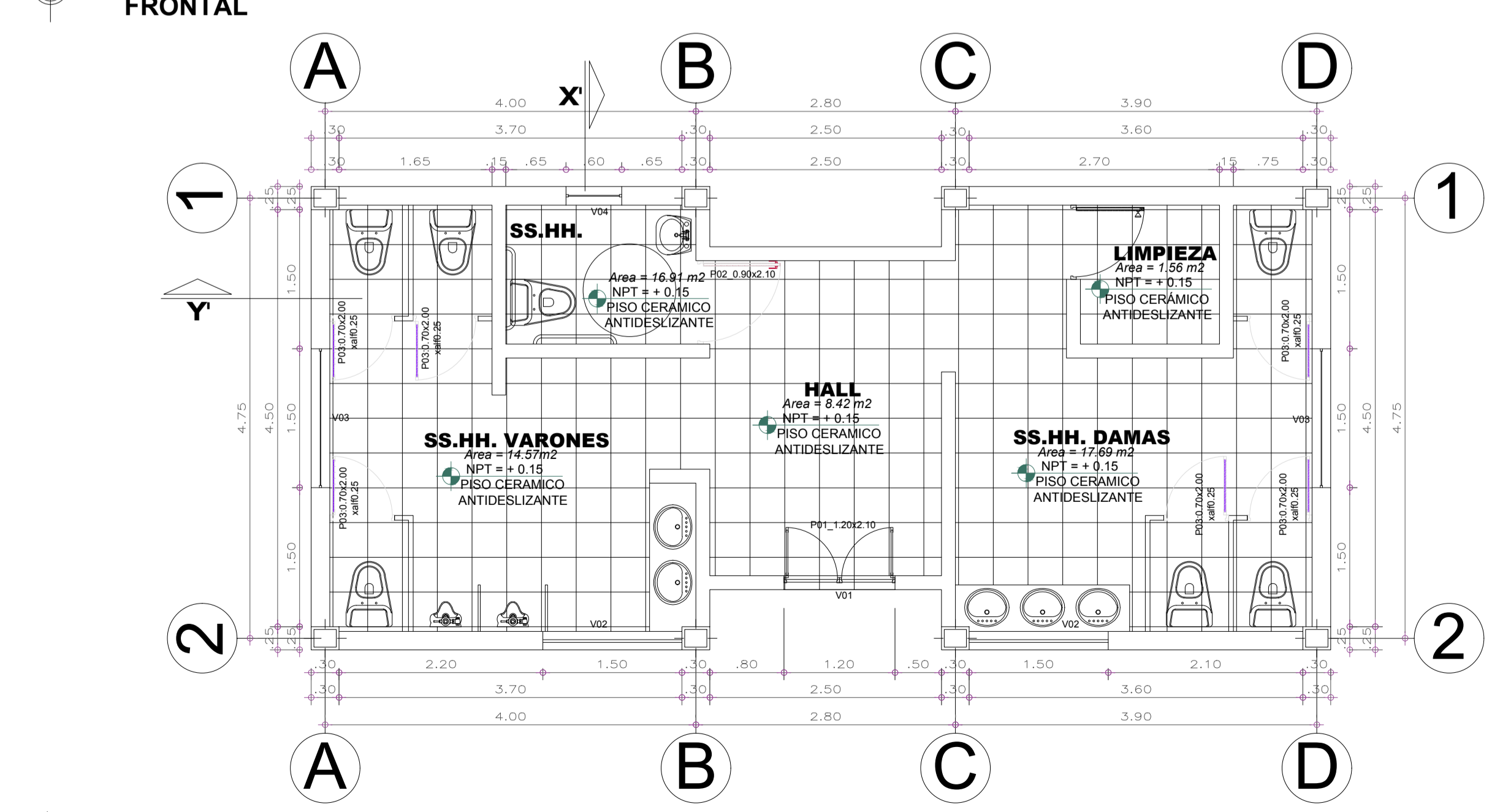
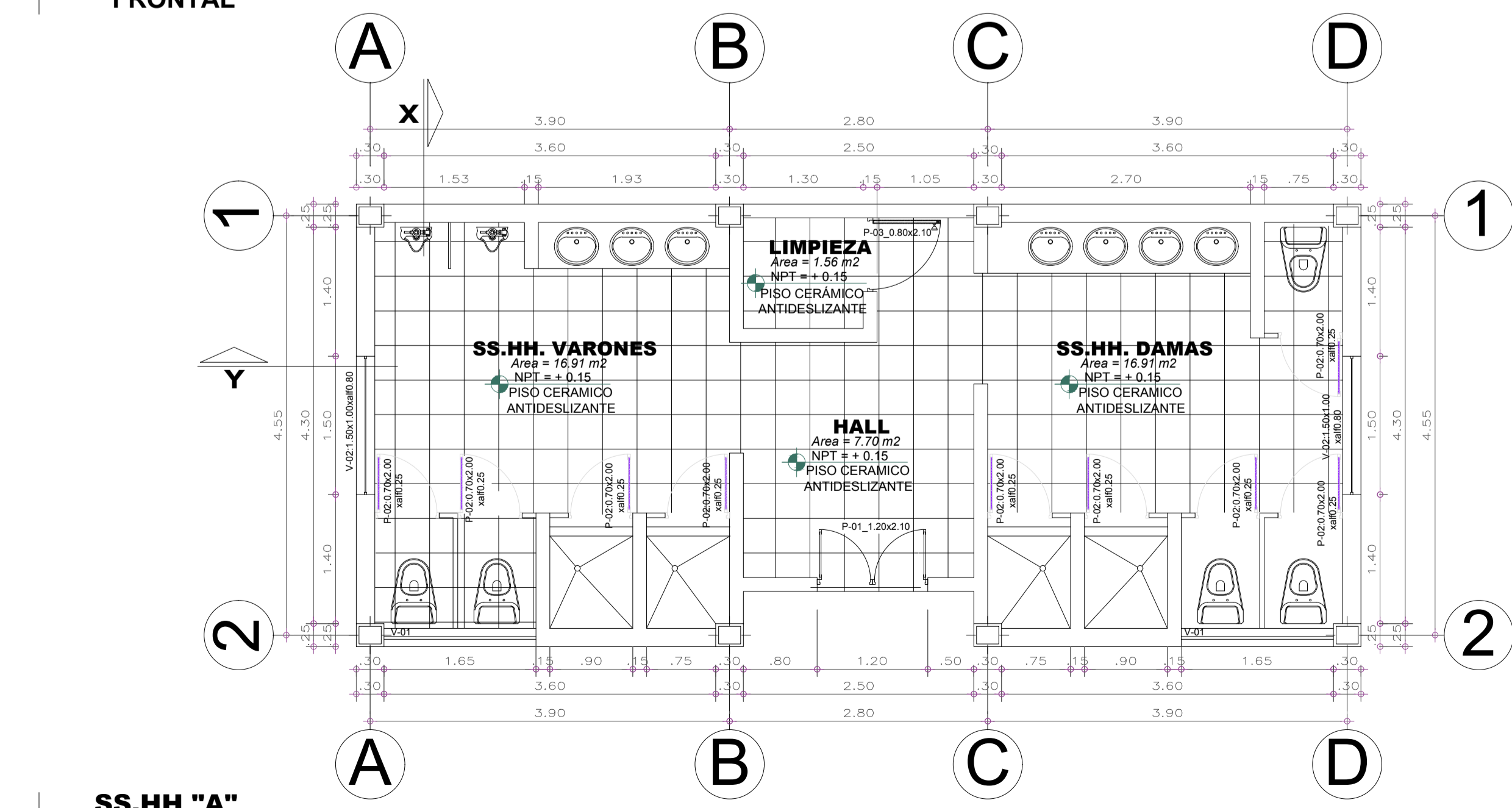
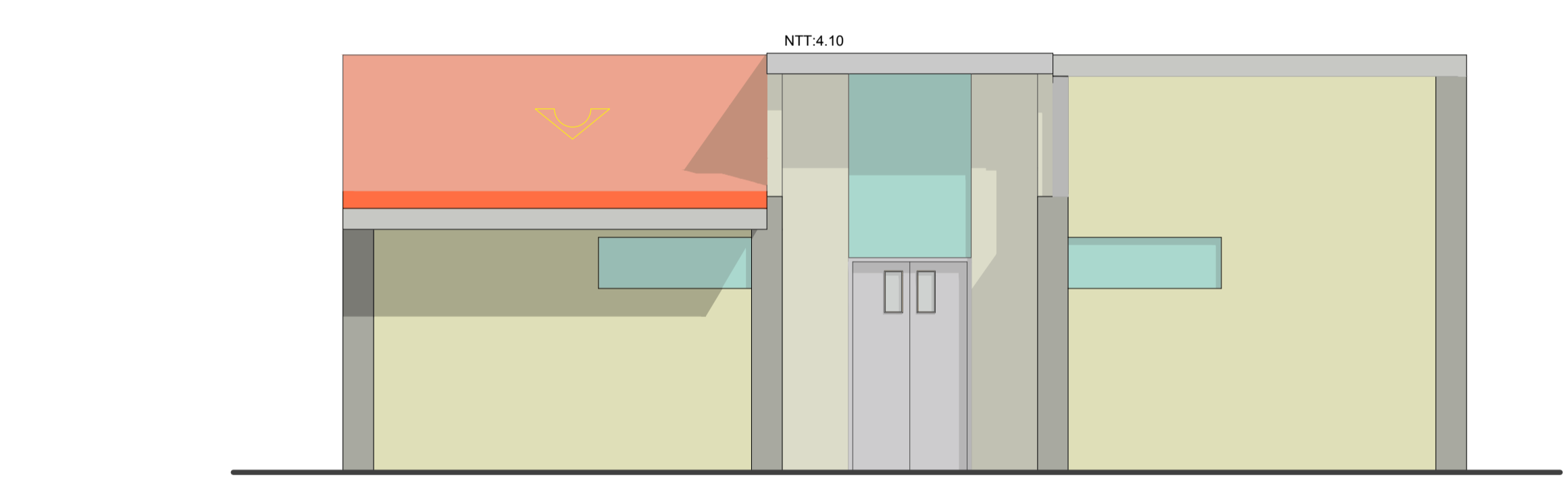
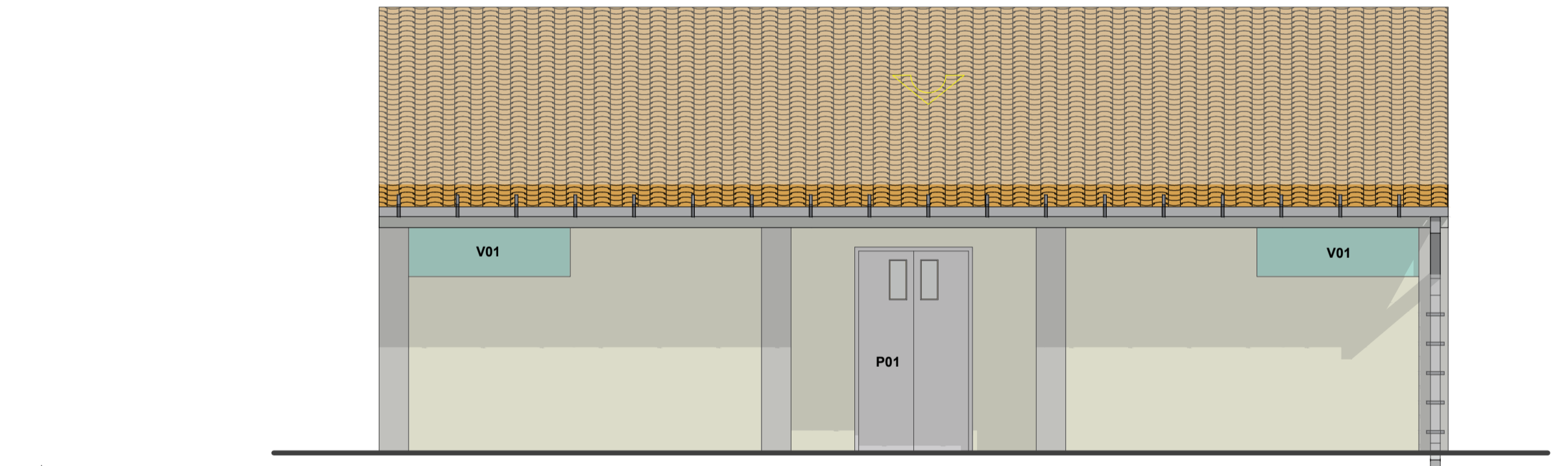
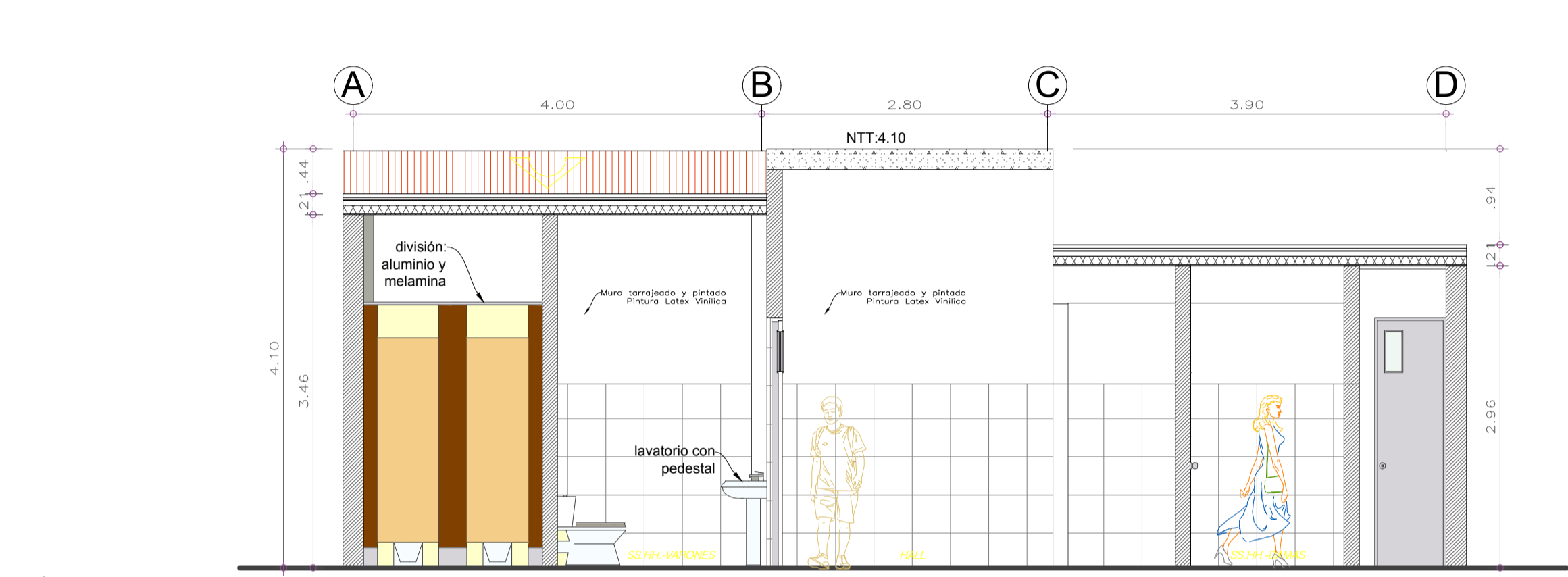
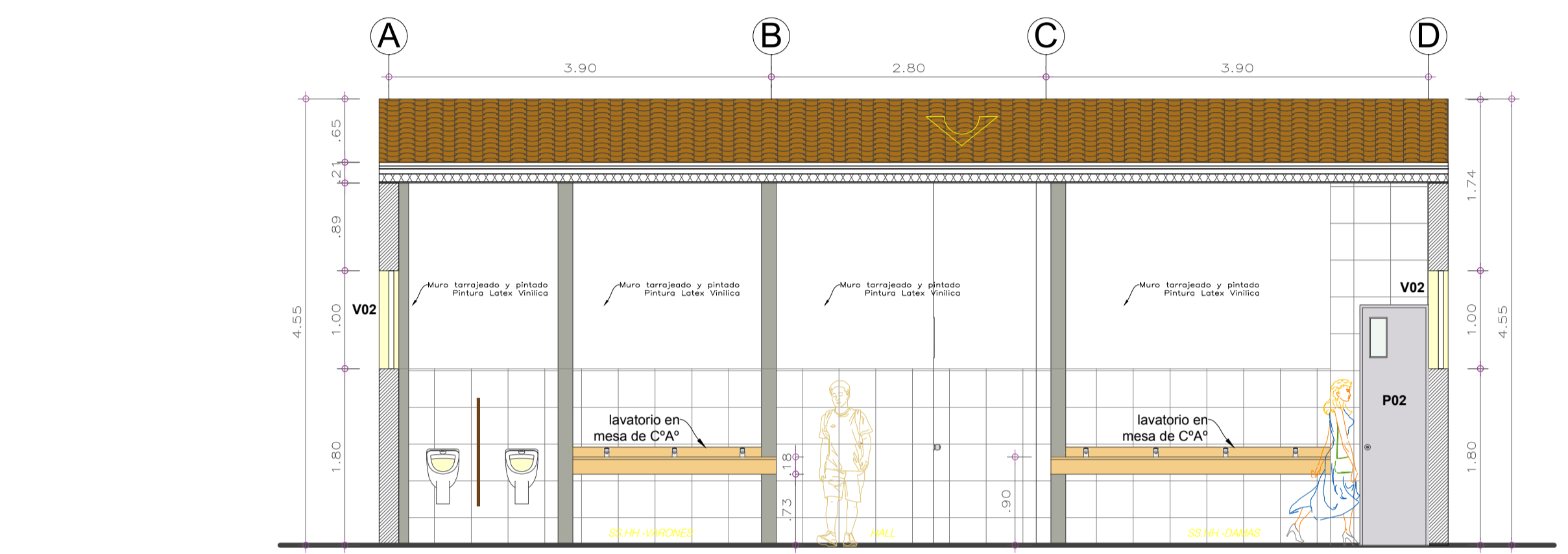
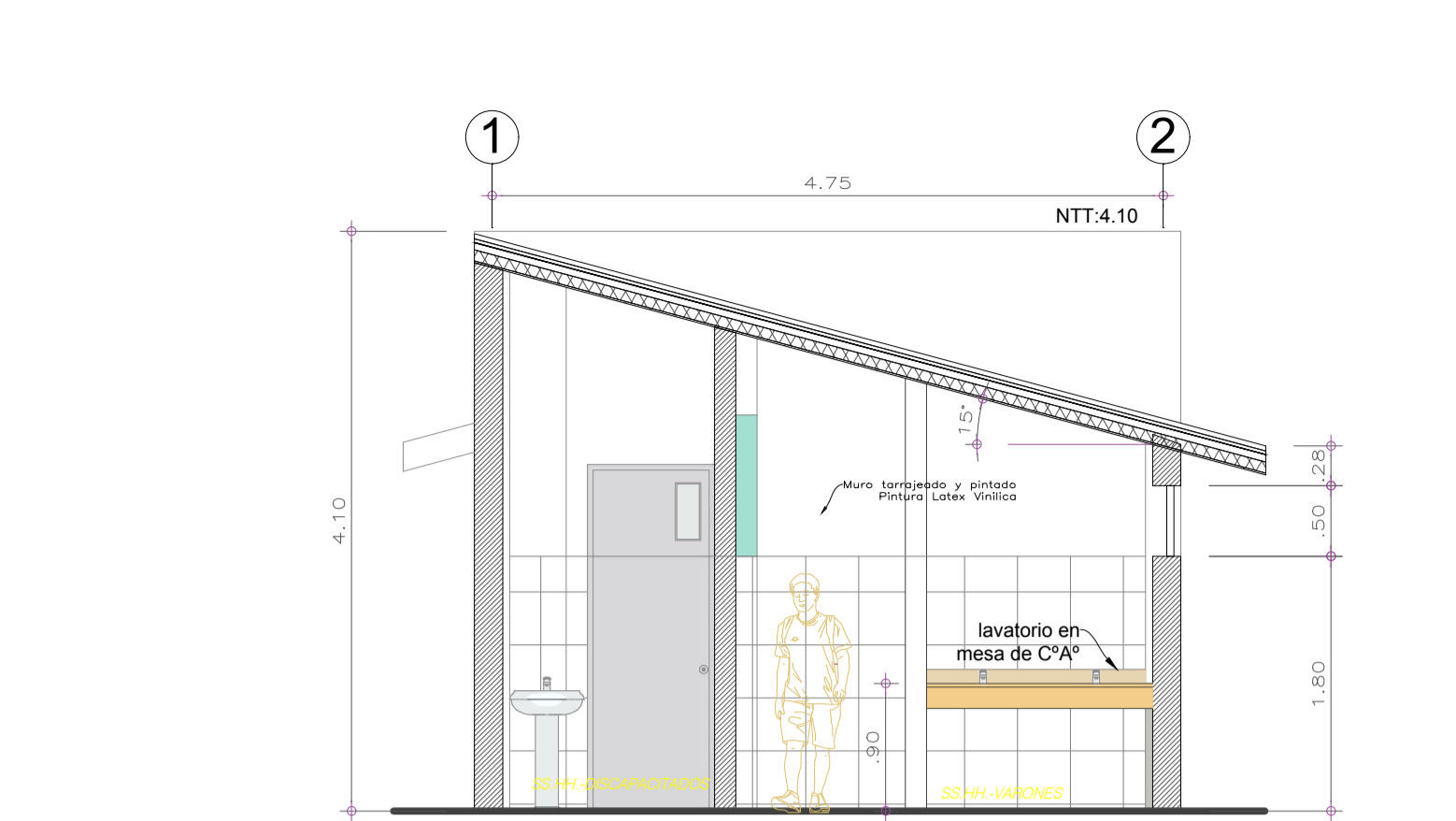
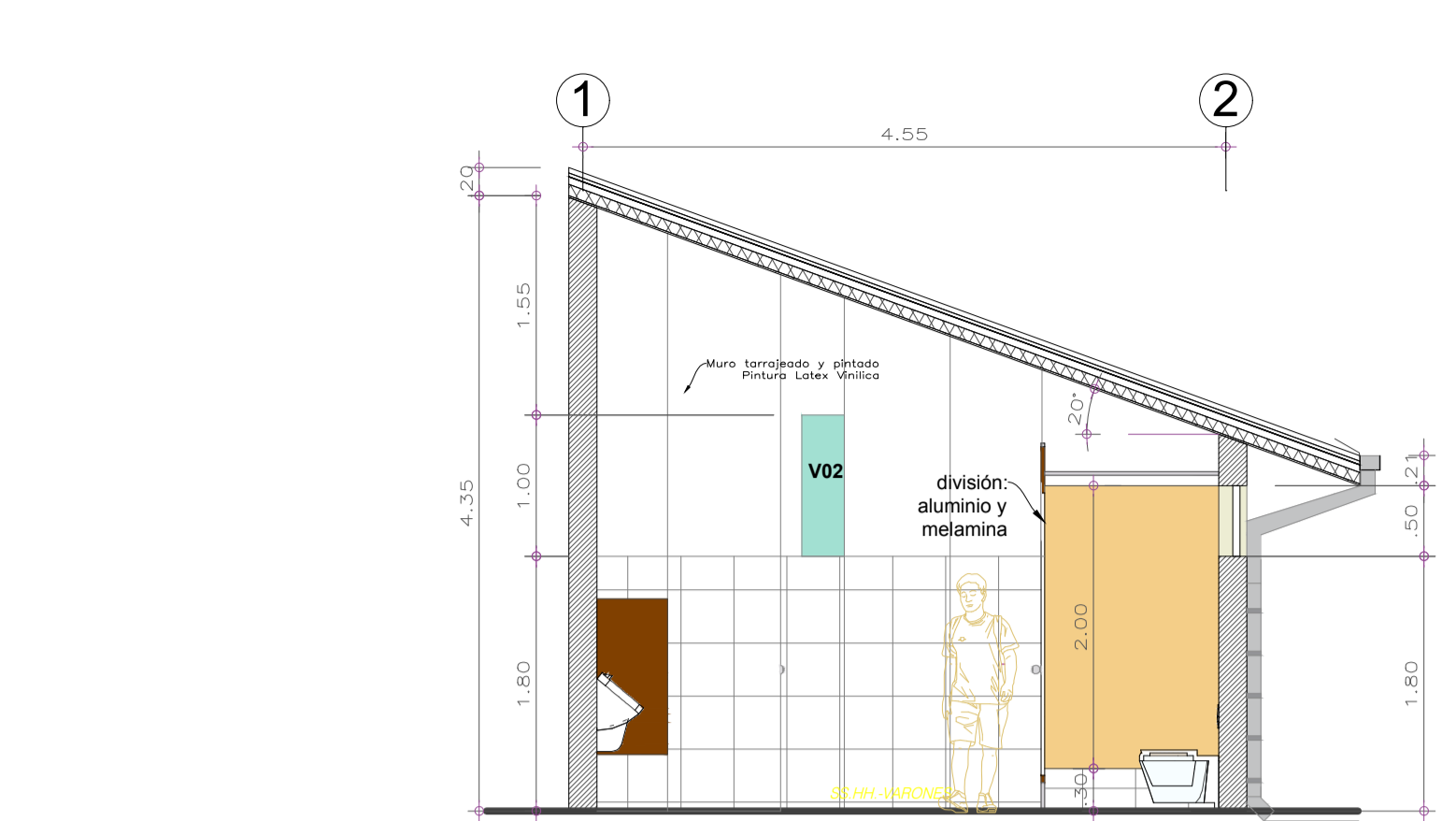

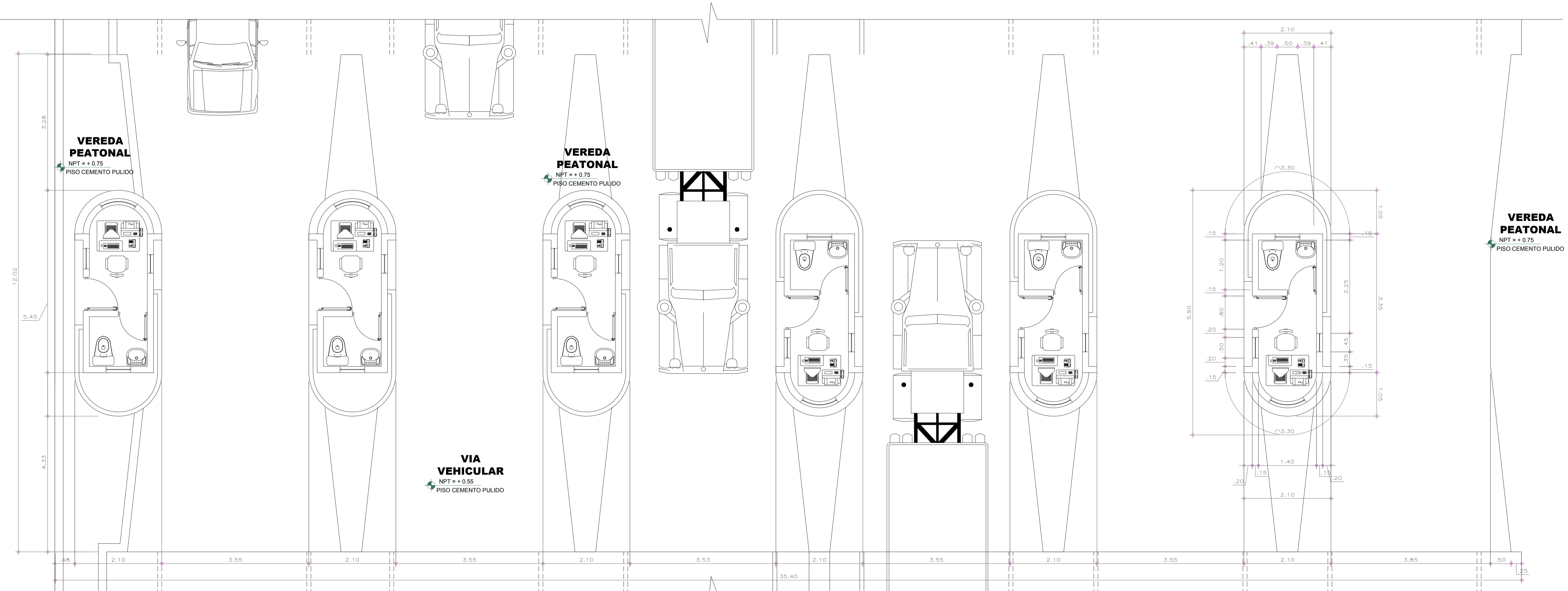

DISTRIBUCIÓN DE GARITAS DE CONTROL DE INGRESO VEHICULAR
PLANTA DE DISTRIBUCIÓN
ESCALA: 1/50

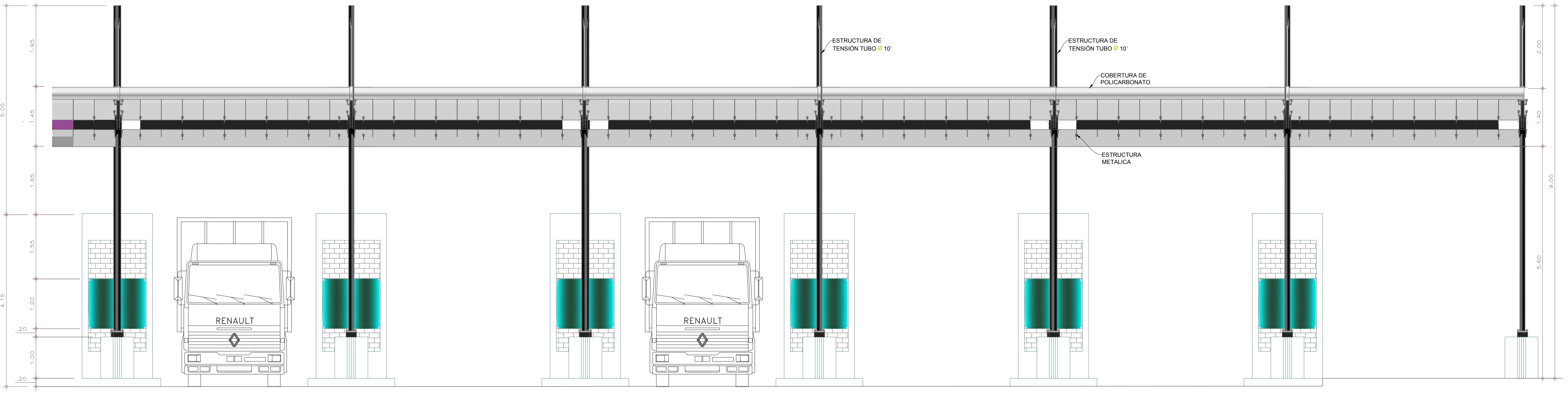

DISTRIBUCIÓN DE GARITAS DE CONTROL DE INGRESO VEHICULAR
ELEVACIÓN FRONTAL
ESCALA: 1/50

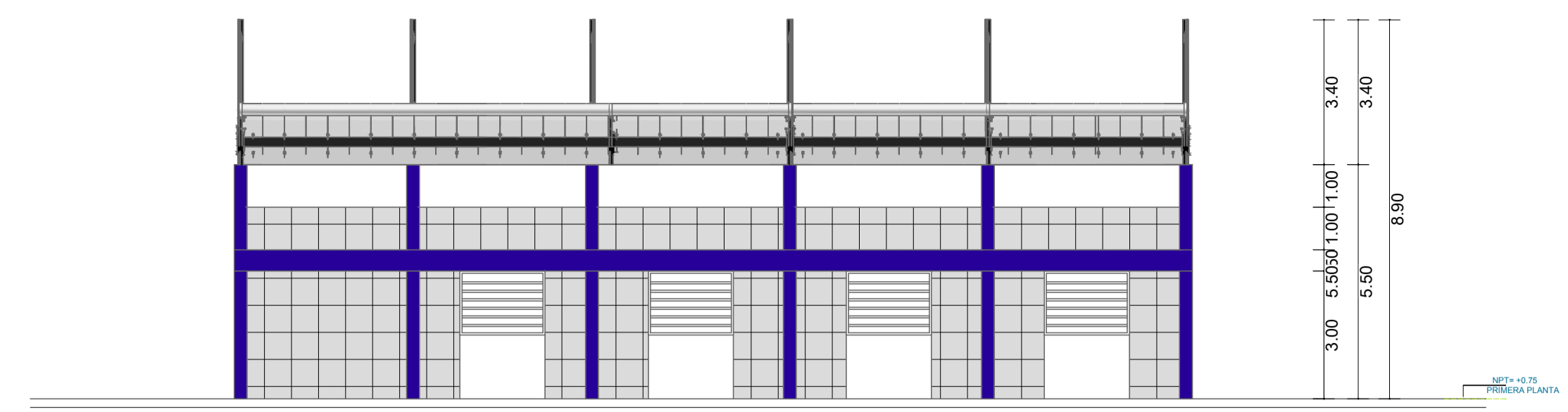

ELEVACIÓN ESTE
TALLER MECANICO Y LAVADO VEHICULAR ESCALA: 1/125

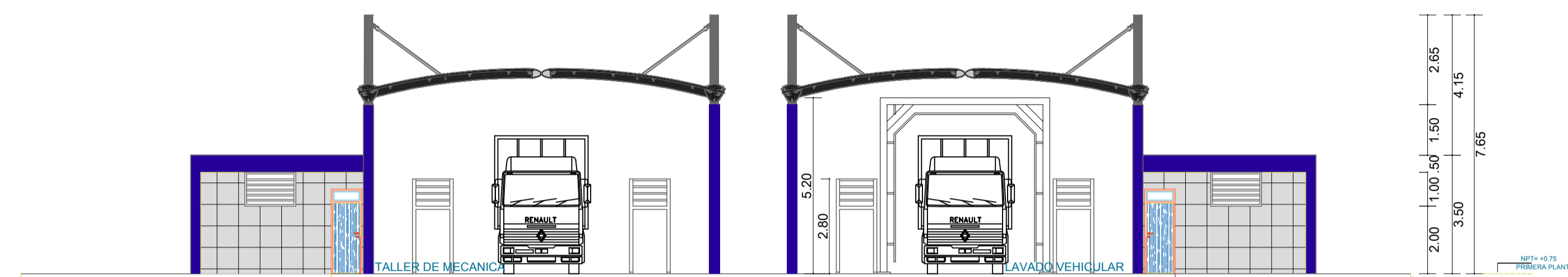

ELEVACIÓN SUR
TALLER MECANICO Y LAVADO VEHICULAR ESCALA: 1/125

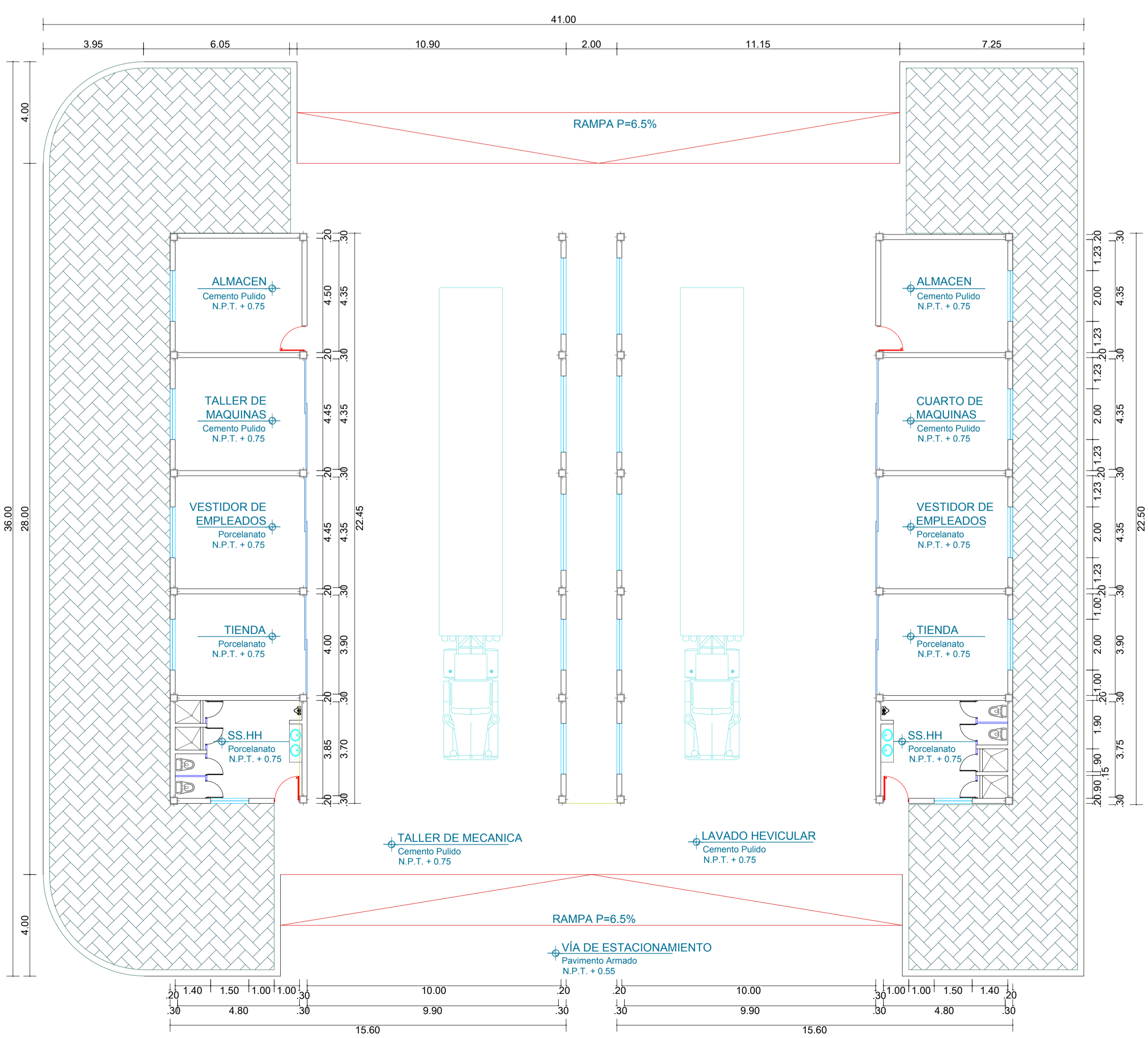

DISTRIBUCIÓN
TALLER MECANICO Y LAVADO VEHICULAR ESCALA: 1/125

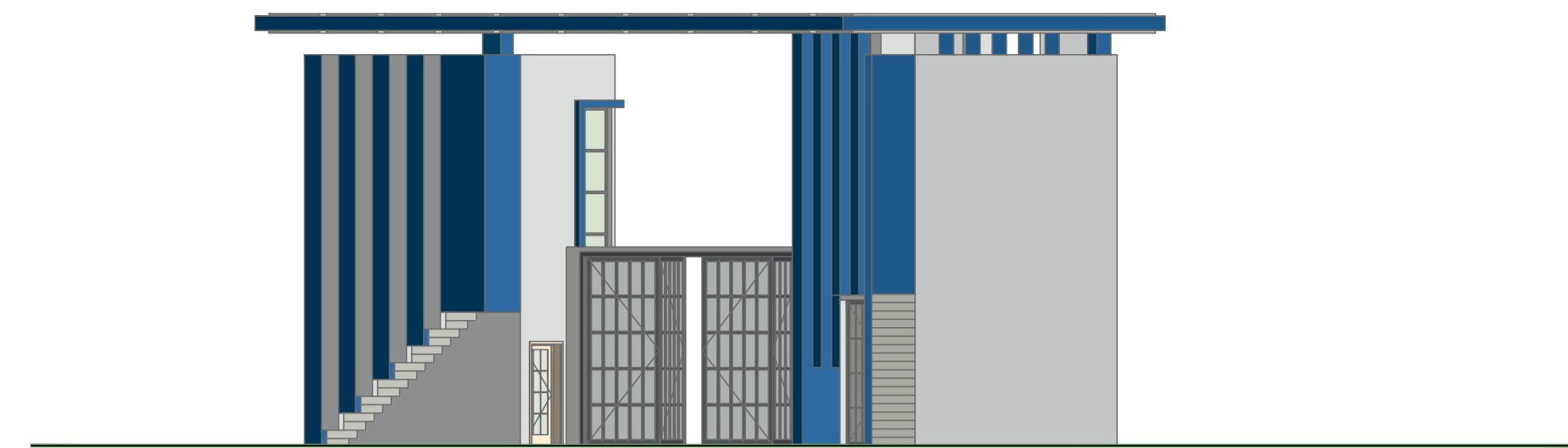

DISTRIBUCIÓN
PUERTA DE INGRESO PEATONAL ESCALA: 1/125

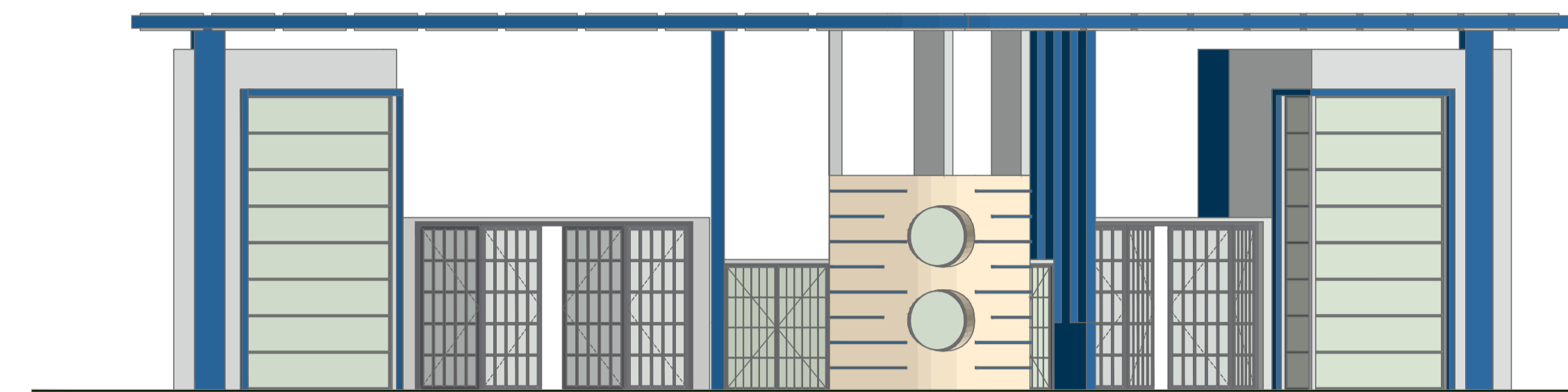

DISTRIBUCIÓN
PUERTA DE INGRESO PEATONAL ESCALA: 1/125

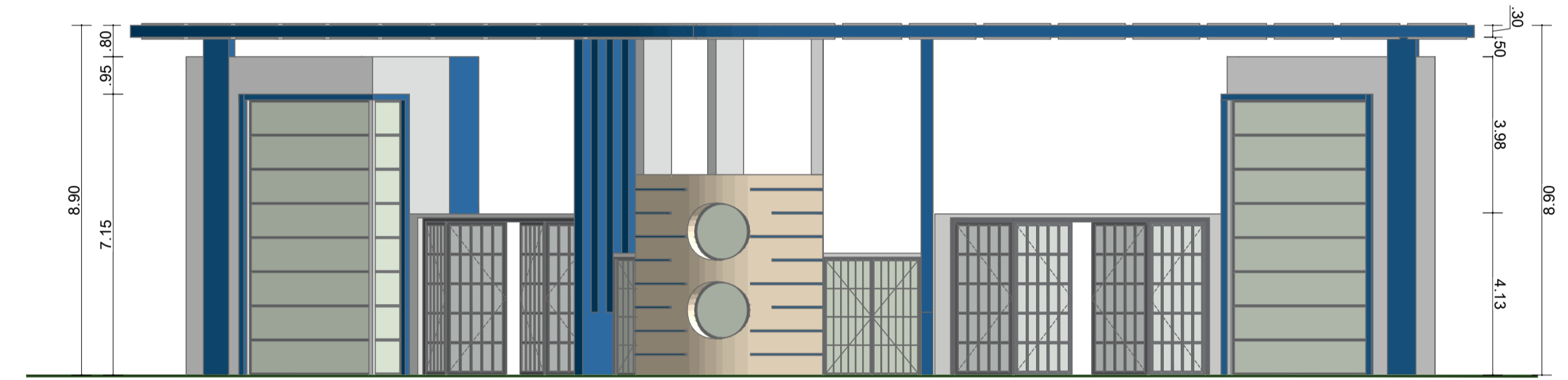

DISTRIBUCIÓN
PUERTA DE INGRESO PEATONAL ESCALA: 1/125

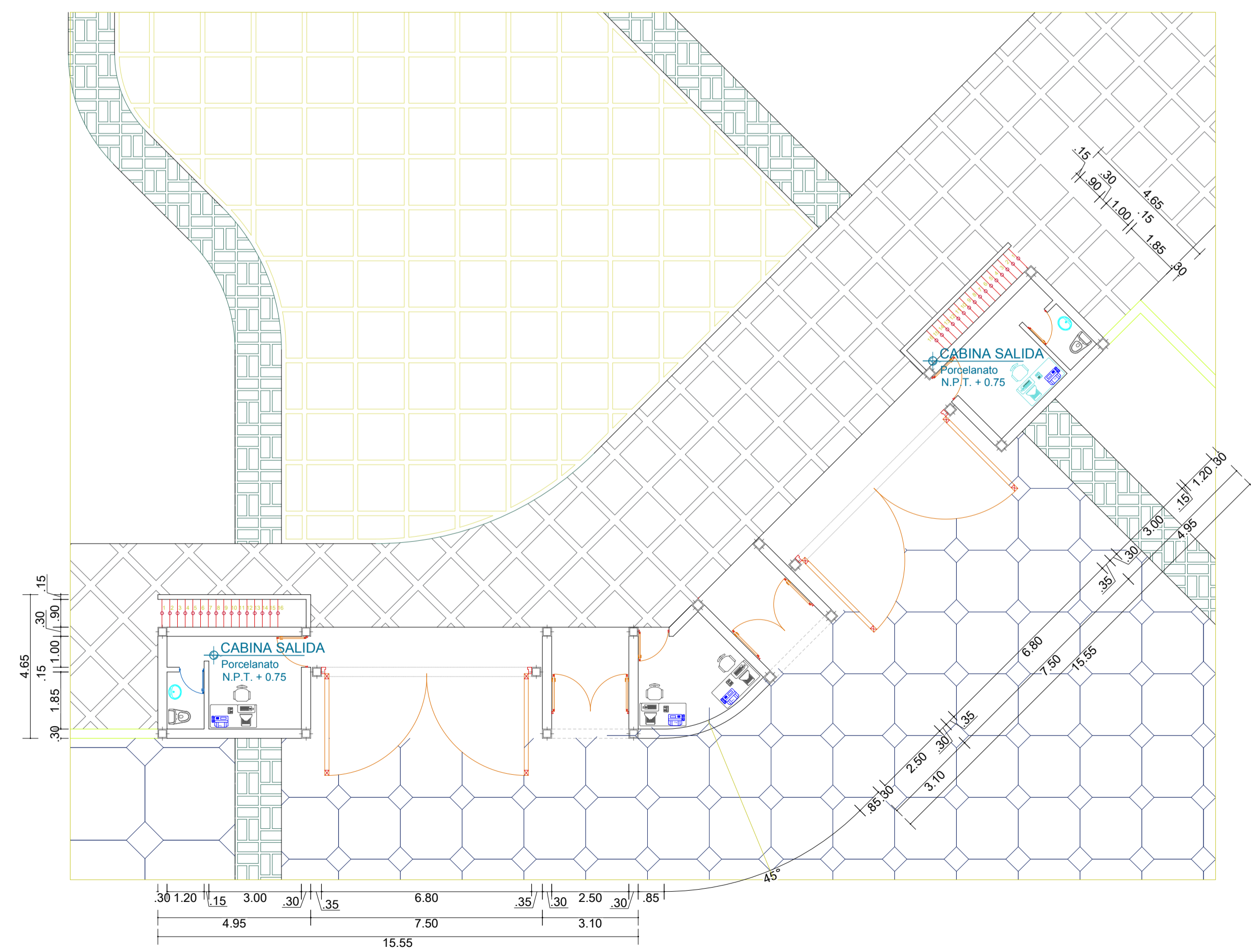

DISTRIBUCIÓN
PUERTA DE INGRESO PEATONAL ESCALA: 1/125

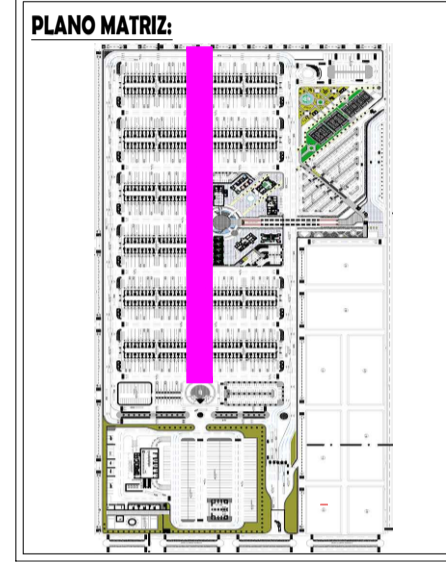

PROYECTO ARQUITECTÓNICO DEL MERCADO MAJORISTA DE PRODUCTOS AGRÍCOLAS - JULIACA

UBICACIÓN:
Av. CIRCUNVALACIÓN NORTE S/N,
Urb. LOS ANGELES, JULIACA

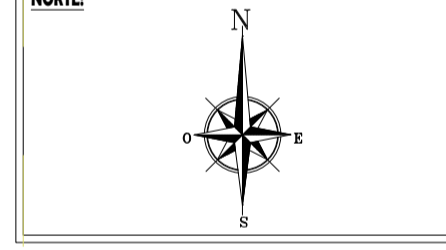

DIRECTOR DE TESIS:
ARQ. AMÉRICO JUAN TITO ALIAGA

ASESOR DE TESIS:
ARQ. MARIBEL ORDÓÑEZ CASTILLO

TEMA:
BACHILLERES EN ARQUITECTURA:
ALBERTO VANA VANA
MARVIN ARQUIMEDEZ SULLCA CRUZ

ESPECIALIDAD:
ARQUITECTURA

ETAPA:
PROPUESTA

CONTENIDO:
BULEVAR PEATONAL:
PLANTAS, CORTE, Y ELEVACIONES

FECHA:
DICIEMBRE 2017

ARCHIVO CAD:
PMPA-PRESENTACIÓN.DWG

LÁMINA:
A - 20

CORRELATIVO:
20/23

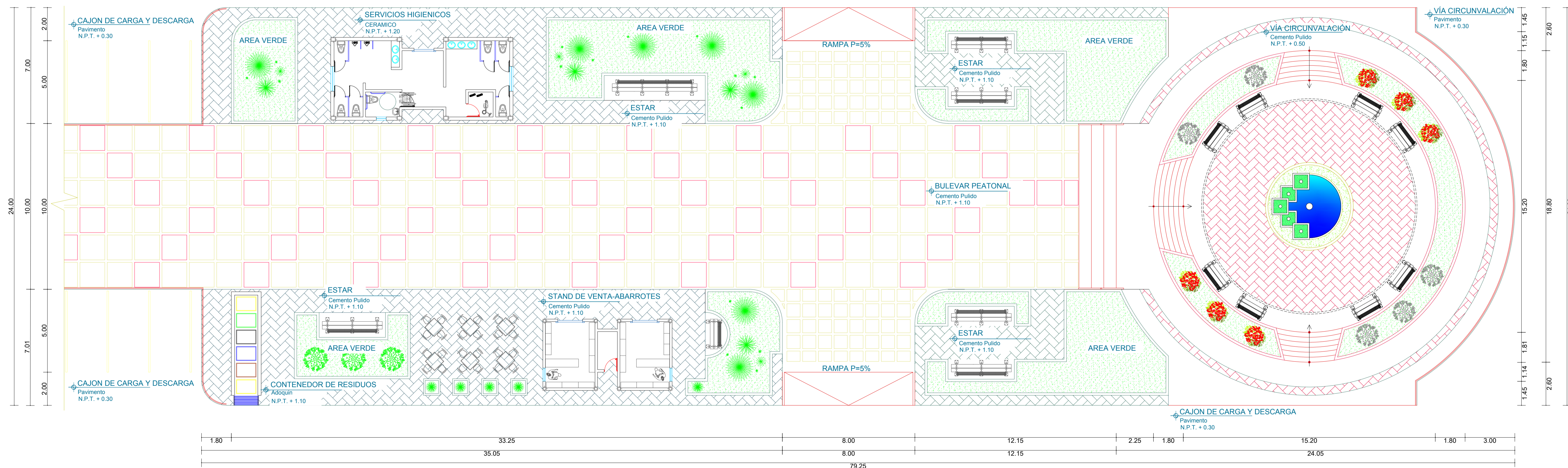
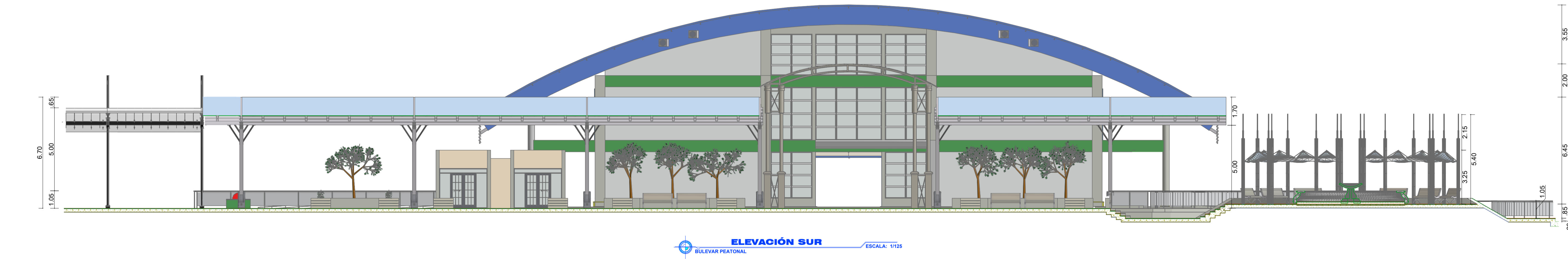
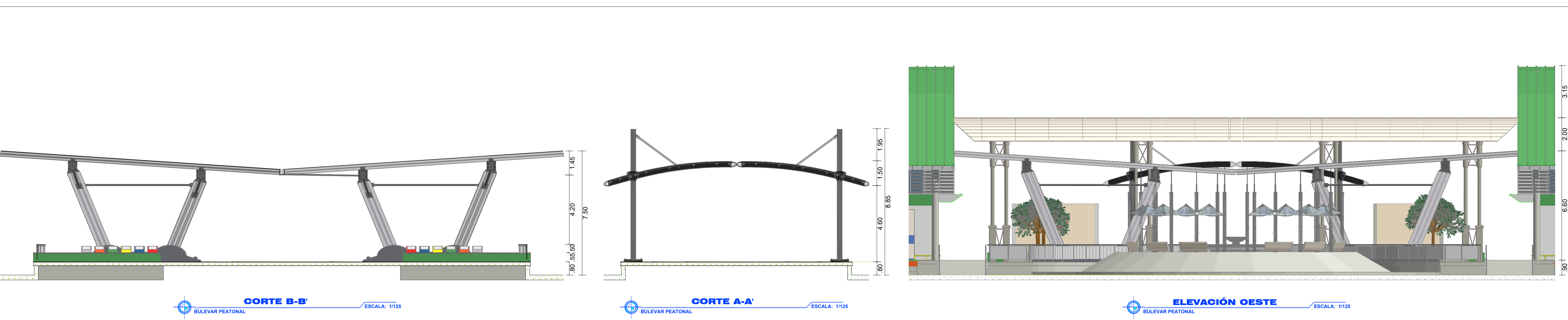

DISTRIBUCIÓN ESCALA: 1/125

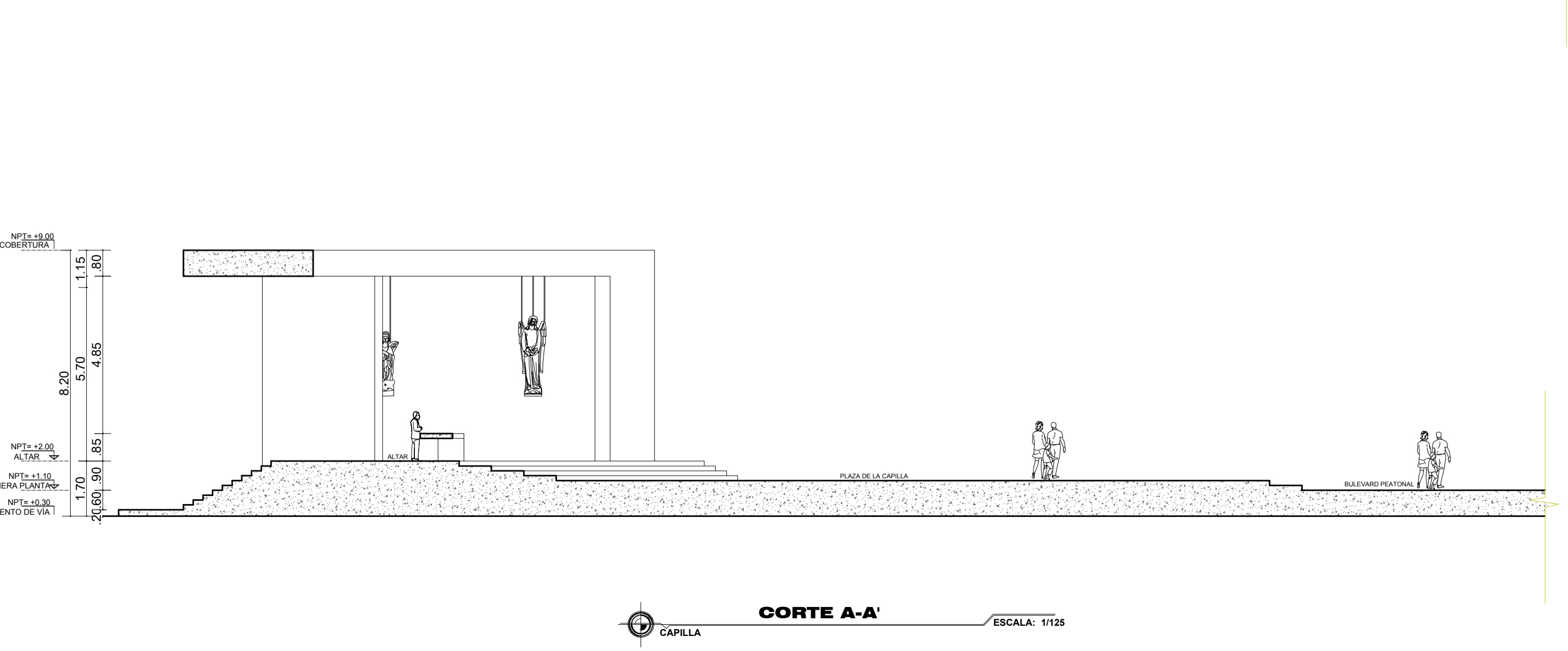
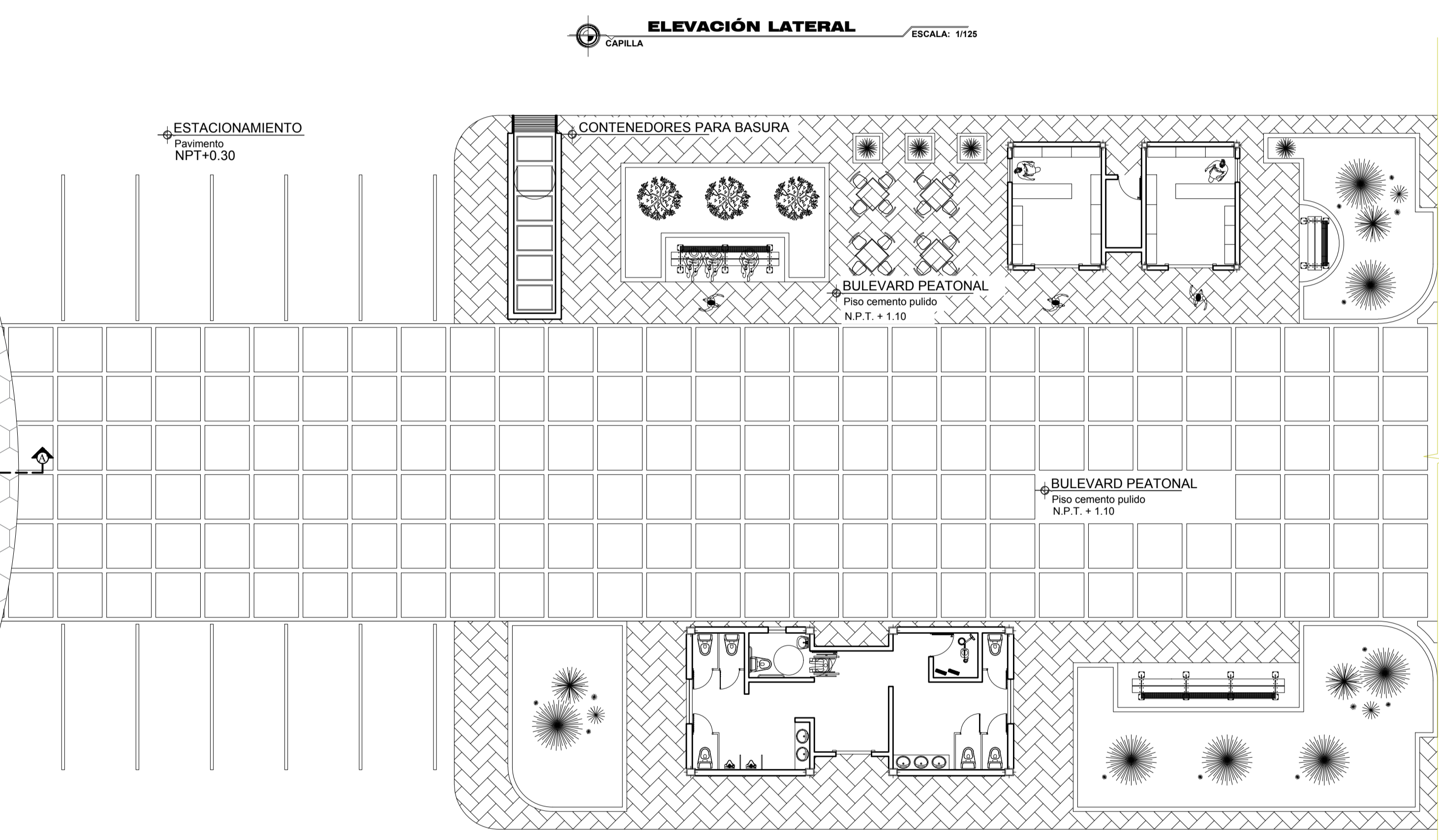
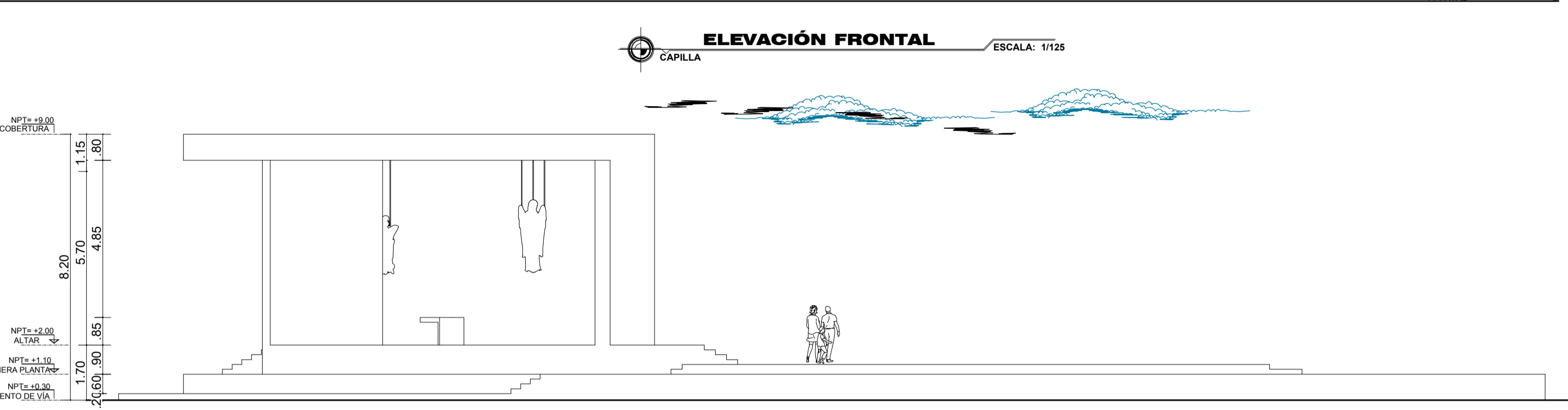
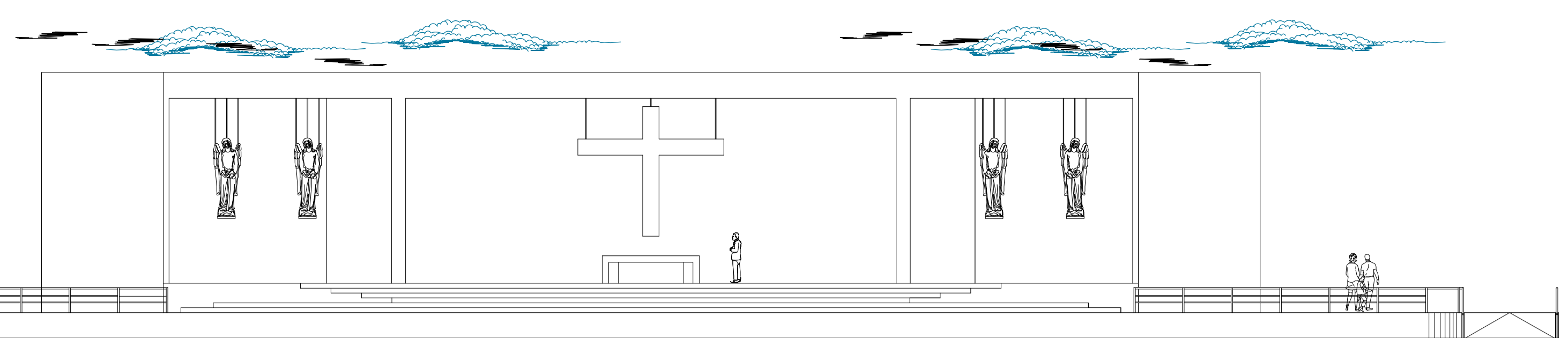
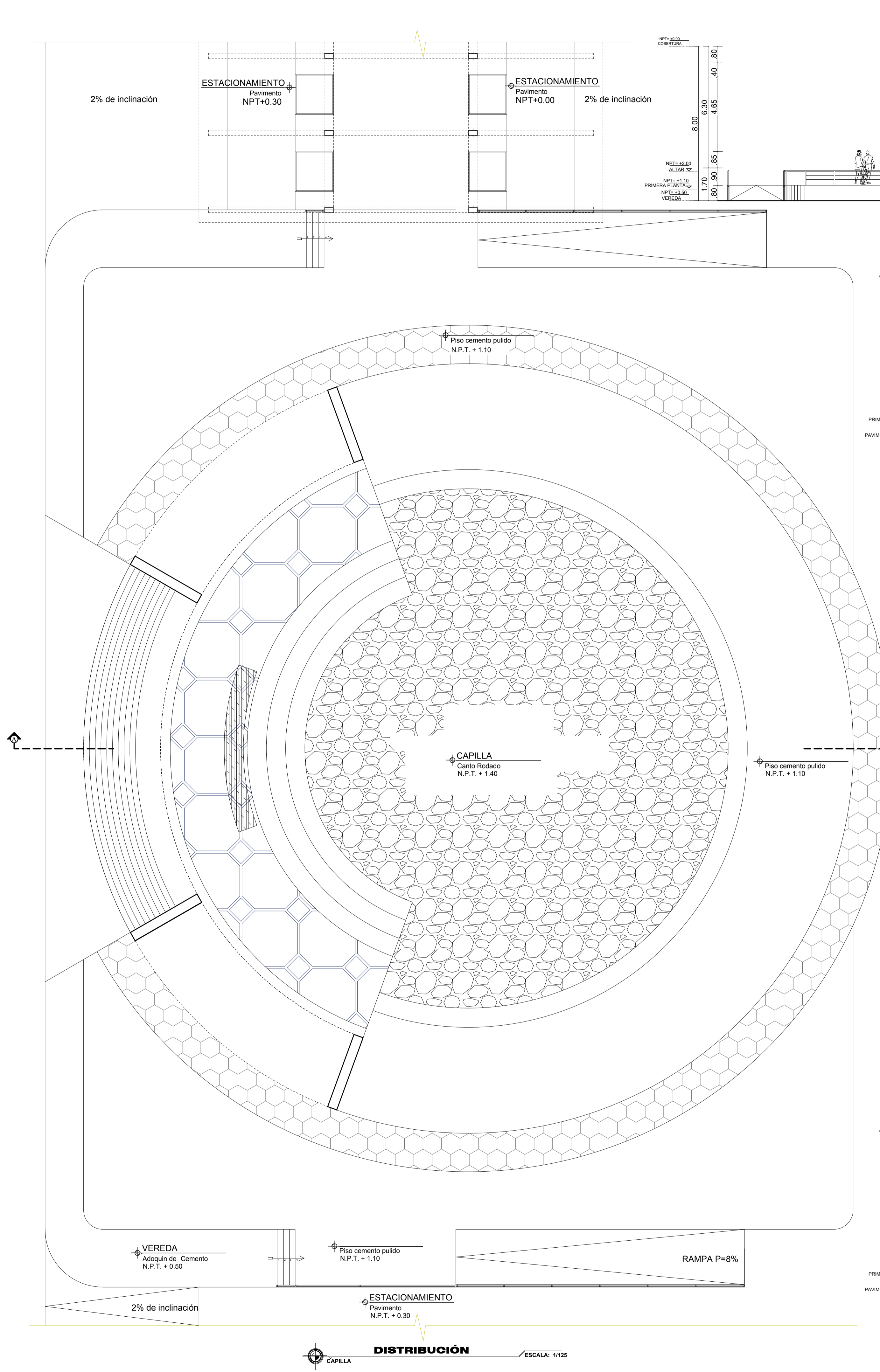
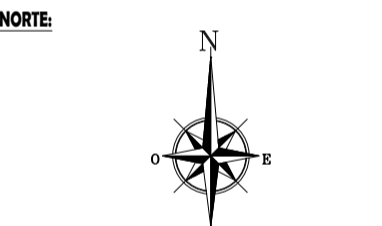



PROUESTA ARQUITECTÓNICA DEL MERCADO MAJORISTA DE PRODUCTOS AGRICOLAS - JULIACA



UBICACIÓN:
Av. CIRCUNVALACIÓN NORTE S/N,
Urb. LOS ANGELES, JULIACA

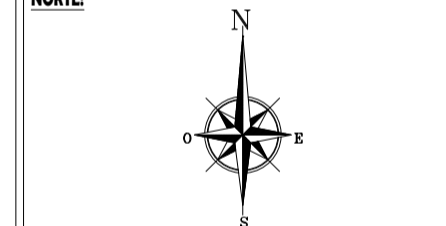

DIRECTOR DE TESIS:
ARQ. AMÉRICO JUAN TITO ALIAGA

ASESOR DE TESIS:
ARQ. MARIBEL ORDÓÑEZ CASTILLO

TESISTAS:
BACHILLERES EN ARQUITECTURA:
ALBERTO VANA VANA
MARVIN ARQUIMIDEZ SULLCA CRUZ

ESPECIALIDAD:
ARQUITECTURA

ETAPA:
PROPUESTA

CONTENIDO:
PLANTA DE SELECCION DE RESIDUOS SOLIDOS SEGREGADOS EN ORIGEN: PLANTA Y ELEVACIONES

ESCALA:
INDICADA

FECHA:
DICIEMBRE 2017

ARCHIVO CAD:
PMMPA-PRESENTACION.DWG

LAMINA:
A - 22
CORRELATIVO:
22/25

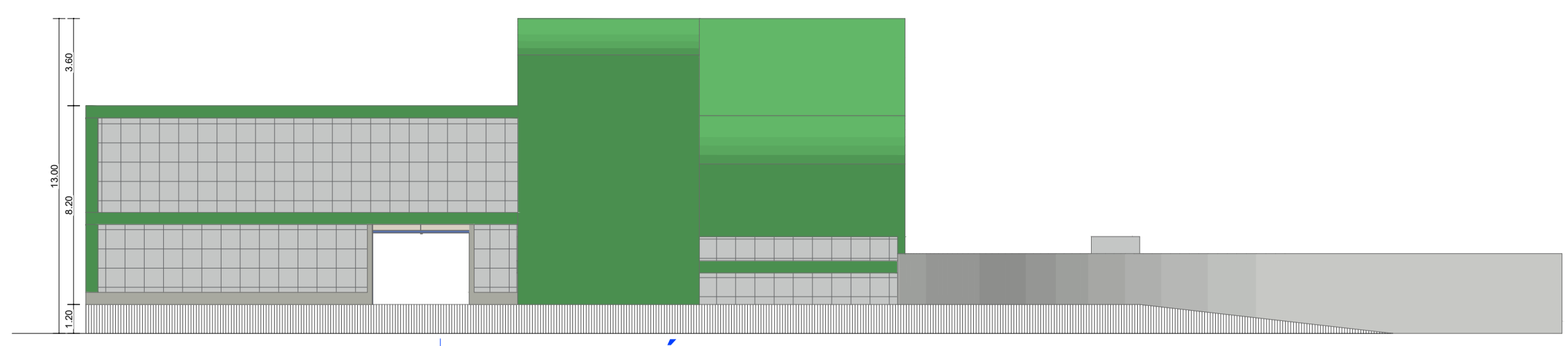

ELEVACIÓN LATERAL ESCALA: 1/200
PLANTA DE SELECCIÓN Y EMPAQUETADO DE RESIDUOS SOLIDOS

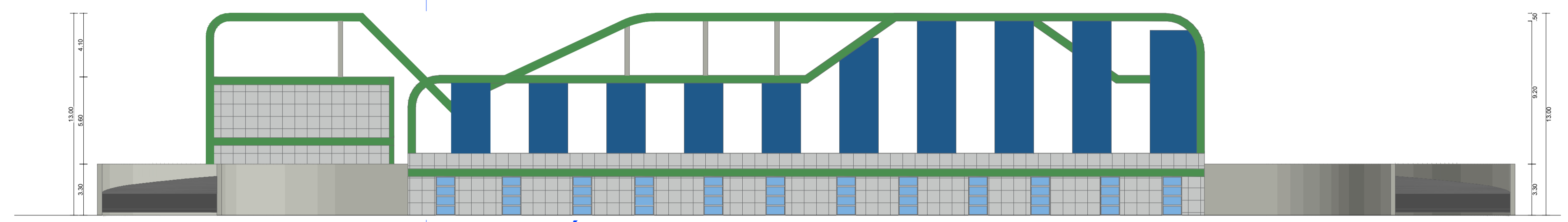

ELEVACIÓN FRONTAL ESCALA: 1/200
PLANTA DE SELECCIÓN Y EMPAQUETADO DE RESIDUOS SOLIDOS

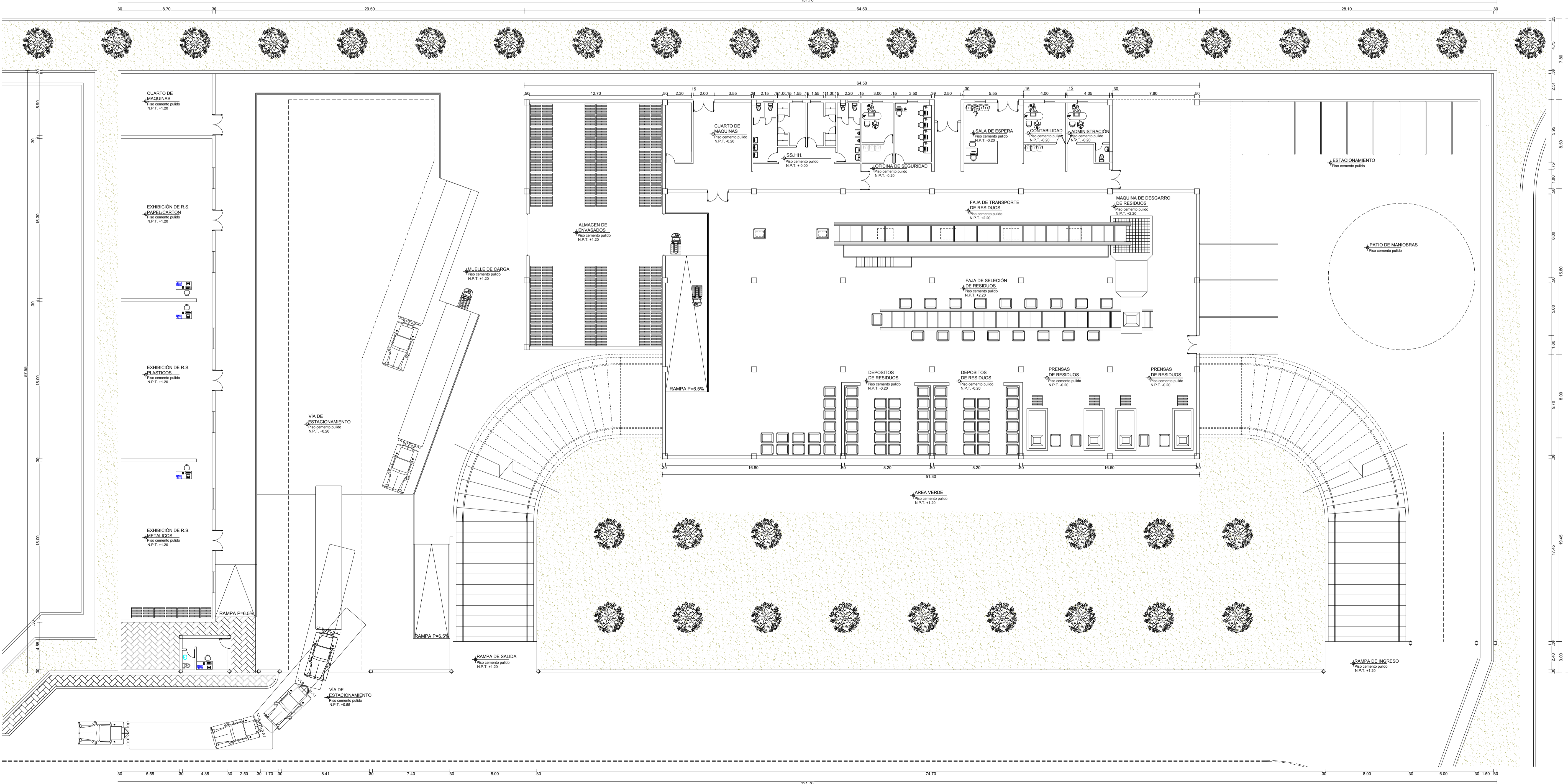

DISTRIBUCIÓN PRIMER NIVEL ESCALA: 1/200
PLANTA DE SELECCIÓN Y EMPAQUETADO DE RESIDUOS SOLIDOS

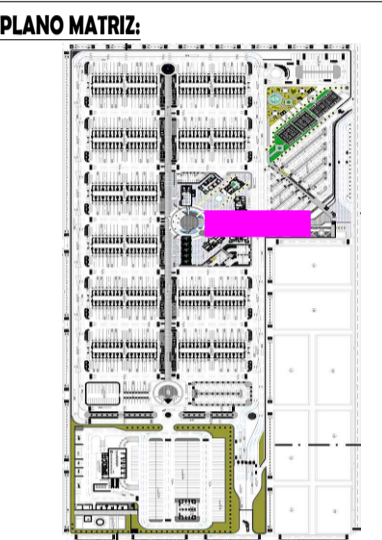

TEMA:
PROUESTA ARQUITECTÓNICA DEL MERCADO MAJORISTA DE PRODUCTOS AGRICOLAS - JULIACA

UBICACIÓN:
Av. CIRCUNVALACIÓN NORTE S/N, Urb. LOS ANGELES, JULIACA

NORTE:



DIRECTOR DE TESIS:
ARQ. AMÉRICO JUAN TITO ALIAGA

ASESOR DE TESIS:
ARQ. MARIBEL ORDOÑEZ CASTILLO

TESISTAS:
BACHILLERES EN ARQUITECTURA:
ALBERTO VANA VANA
MARVIN ARQUIMIDEZ SULLCA CRUZ

ESPECIALIDAD:
ARQUITECTURA

ETAPA:
PROPUESTA

CONTENIDO:
PUENTE PEATONAL: PLANTA, CORTES Y ELEVACIONES

ESCALA:
INDICADA

FECHA:
DICIEMBRE 2017

ARCHIVO CAD:
PMMPA-PRESENTACIÓN.DWG

