



ESCUELA PROFESIONAL DE ARQUITECTURA Y URBANISMO

UBICACION
CENTRO DE INVESTIGACION Y PRODUCCION LA RAYA-UNA-PUNO.

DISTRITO: SANTA ROSA
PROVINCIA: MELGAR
REGION: PUNO

PROYECTO DE TESIS:
INFRAESTRUCTURA PARA EL MANEJO INTEGRAL DE LOS ASPECTOS SOCIO-CULTURALES, TÉCNICO, PRODUCTIVO Y TRANSFORMATIVO DE FIBRA, CARNE Y SUB PRODUCTOS DE CAMELIDOS SUDAMERICANOS C.I.P. LA RAYA-UNA PUNO.

TESISTAS:
MARON TITO ROY RIDER
HUARAYA CANLLAHUE GERMAN

DIRECTOR:
: M.Sc. RUBEN ARTURO CACSIRE GRIMALDOS

FECHA DE ENTREGA : 10 DE JUNIO 2018

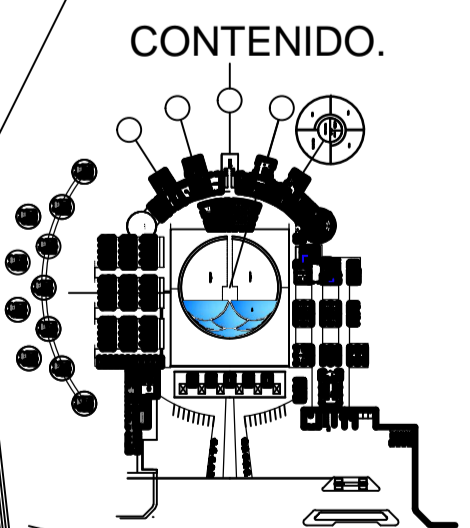

ESCALA: INDICADO
DIBUJO: TESISTAS

CLAVE
PLANO A-04
PLANO-CORTE ELEVACION MODULO ADMINISTRACION

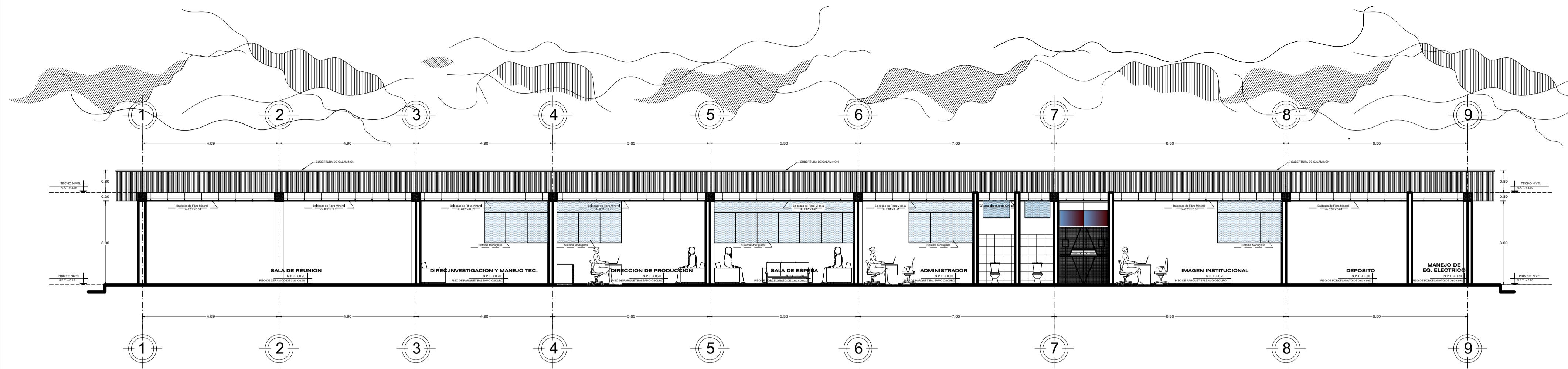

CORTE A - A
ESCALA:1/100

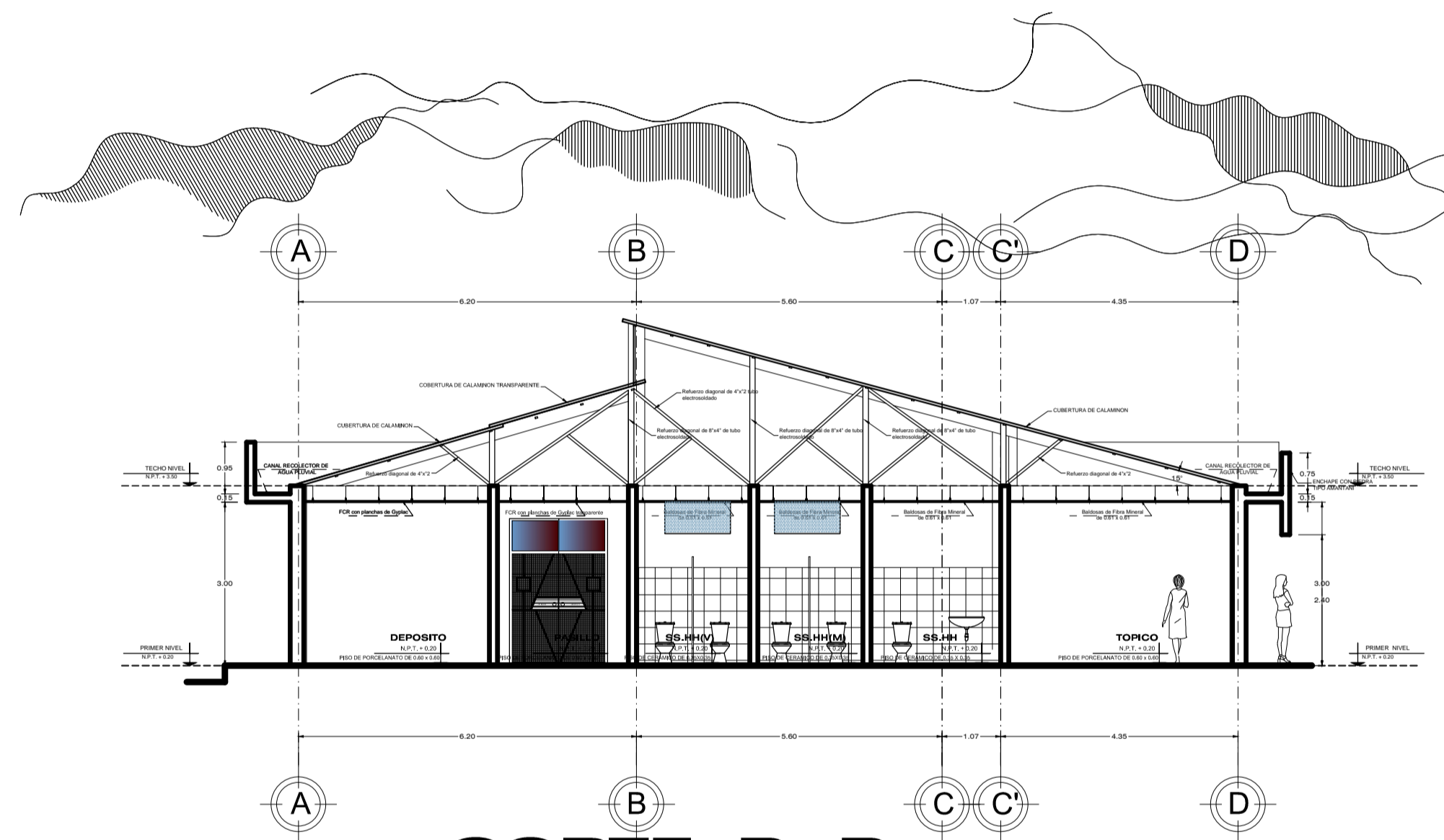

CORTE B - B
ESCALA:1/100

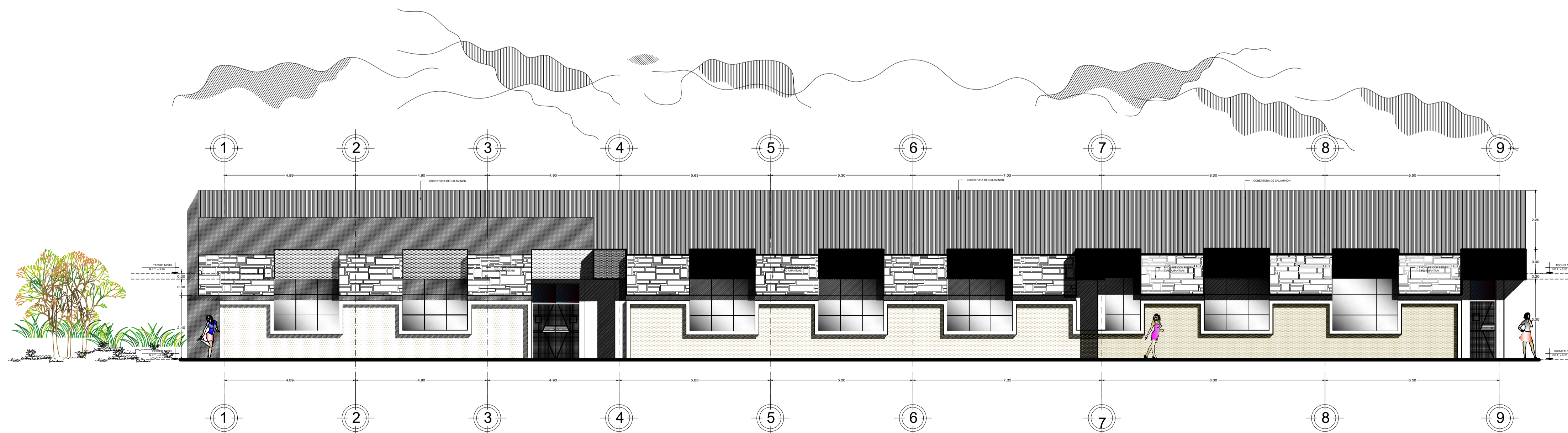

ELEVACION - PRINCIPAL
ESCALA:1/100