



ESCUELA PROFESIONAL DE ARQUITECTURA Y URBANISMO

UBICACION
CENTRO DE INVESTIGACION Y PRODUCCION LA RAYA UNA-PUNO.
DISTRITO: SANTA ROSA
PROVINCIA: MELGAR
REGION: PUNO

PROYECTO DE TESIS:
INFRAESTRUCTURA PARA EL MANEJO INTEGRAL DE LOS ASPECTOS SOCIO-CULTURALES, TECNICO, PRODUCTIVO Y TRANSFORMATIVO DE FIBRA, CARNE Y SUB PRODUCTOS DE CAMELIDOS SUDAMERICANOS C.I.P. LA RAYA-UNA PUNO.

TESISTAS:
MARON TITO ROY RIDER
HUARAYA CANLLAHUE GERMAN

DIRECTOR:
M.Sc. RUBEN ARTURO CACSIRE GRIMALDOS

FECHA DE ENTREGA
10 DE JUNIO 2018

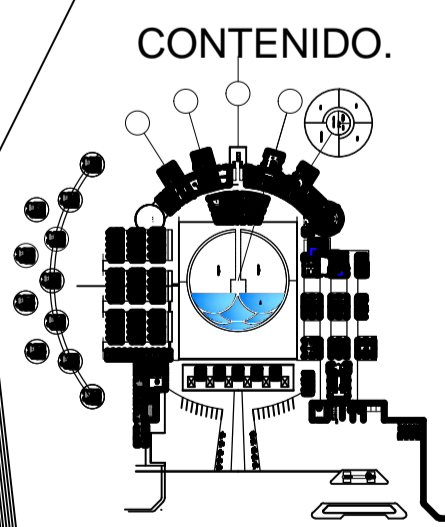

ESCALA INDICADO
DIBUJO: TESISISTAS

PLANO PLANO DE PLANTA MODULO ADMINISTRACION

CLAVE A-03

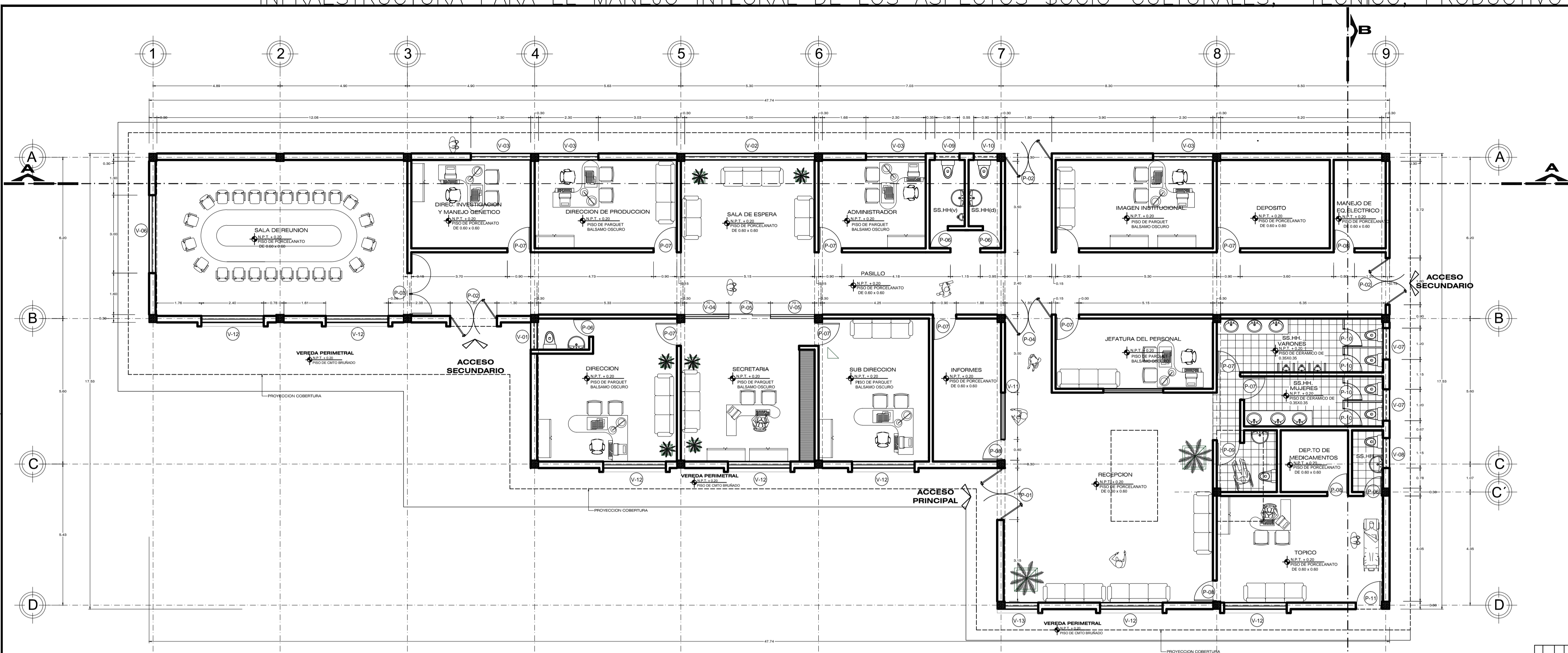

PRIMERA PLANTA ESCALA: 1/100

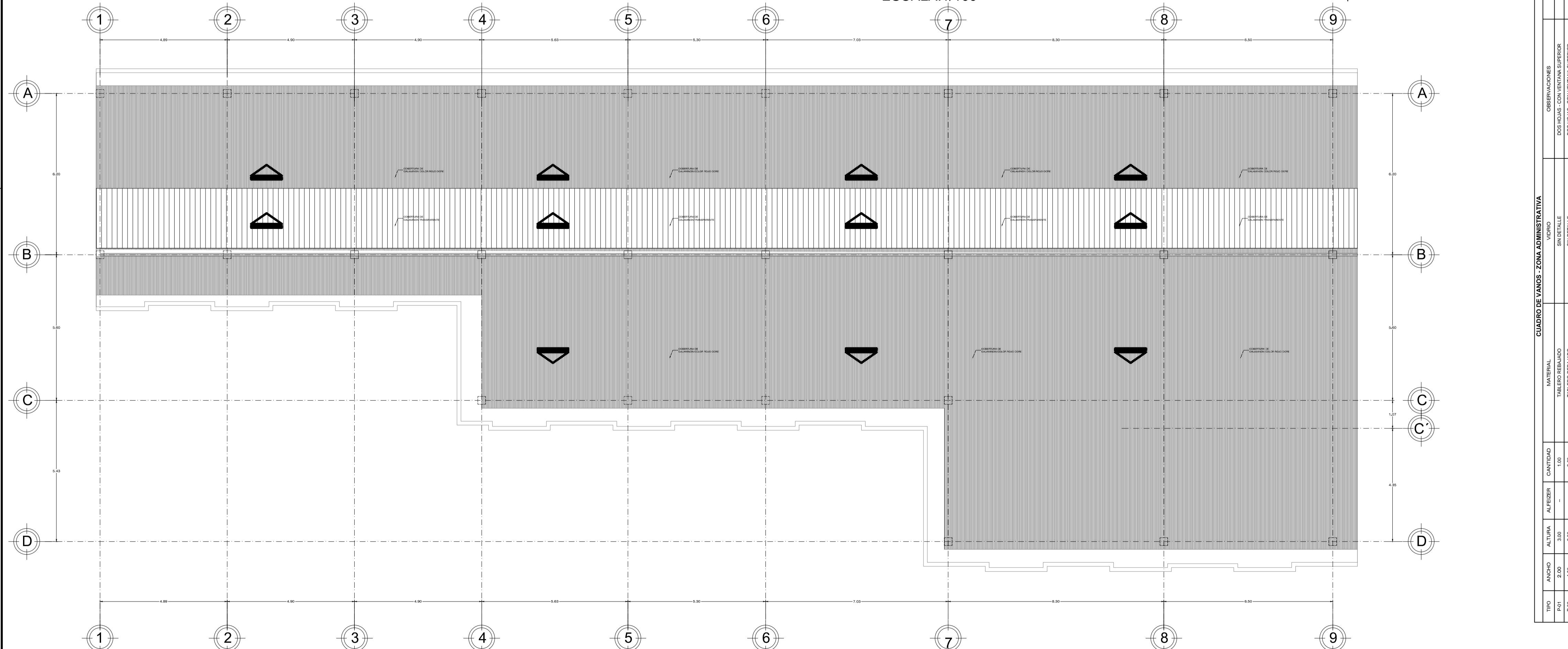

PLANTA TECHO ESCALA: 1/100

CUADRO DE VANOS ZONA ADMINISTRATIVA				
TIPO	ANCHO	ALTIMA	ALFEZER	CANTIDAD
P01	2.00	3.00	-	1.00
P02	1.80	3.00	-	3.00
P03	1.80	3.00	-	1.00
P04	1.80	2.50	-	1.00
P05	0.70	3.00	-	3.00
P06	0.80	3.00	-	3.00
P07	0.80	3.00	-	2.00
P08	0.80	3.00	-	1.00
P09	1.05	3.00	-	1.00
P10	0.75	2.25	-	4.00
P11	1.00	3.00	-	1.00

CUADRO DE VANOS ZONA ADMINISTRATIVA				
TIPO	ANCHO	ALTIMA	ALFEZER	CANTIDAD
V01	1.25	0.60	2.40	1.00
V02	4.00	1.50	2.50	1.00
V03	4.00	1.50	1.50	1.00
V04	1.00	1.80	1.20	1.00
V05	2.15	1.80	1.20	1.00
V06	3.00	1.50	1.50	1.00
V07	1.20	0.60	2.40	2.00
V08	0.95	0.60	2.40	1.00
V09	0.95	0.60	2.40	1.00
V10	0.90	0.60	2.40	1.00
V11	2.40	1.80	1.20	1.00
V12	2.40	1.80	1.20	2.00
V13	1.20	1.80	1.20	1.00