



ESCUELA PROFESIONAL DE ARQUITECTURA Y URBANISMO

UBICACION  
CENTRO DE INVESTIGACION Y PRODUCCION LA RAYA UNA-PUNO.

DISTRITO: SANTA ROSA  
PROVINCIA: MELGAR  
REGION: PUNO

PROYECTO DE TESIS  
INFRAESTRUCTURA PARA EL MANEJO INTEGRAL DE LOS ASPECTOS SOCIO-CULTURALES, TECNICO, PRODUCTIVO Y TRANSFORMATIVO DE FIBRA, CARNE Y SUB PRODUCTOS DE CAMELIDOS SUDAMERICANOS C.I.P. LA RAYA-UNA PUNO.

TESISTAS:  
MARON TITO ROY RIDER  
HUARAYA CANLLAHUE GERMAN

DIRECTOR:  
M.Sc. RUBEN ARTURO CACSIRE GRIMALDOS

FECHA DE ENTREGA  
10 DE JUNIO DEL 2018

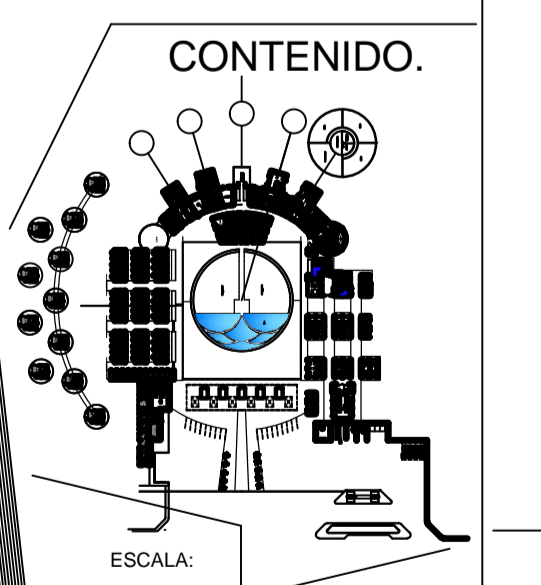

ESCALA: INDICADO  
DIBUJO: TESISTAS

PLANO CLAVE 1:1 A-09  
PLANO PLANTA CORTE-ELEVACION MODULO SERVICIO-COMEDOR

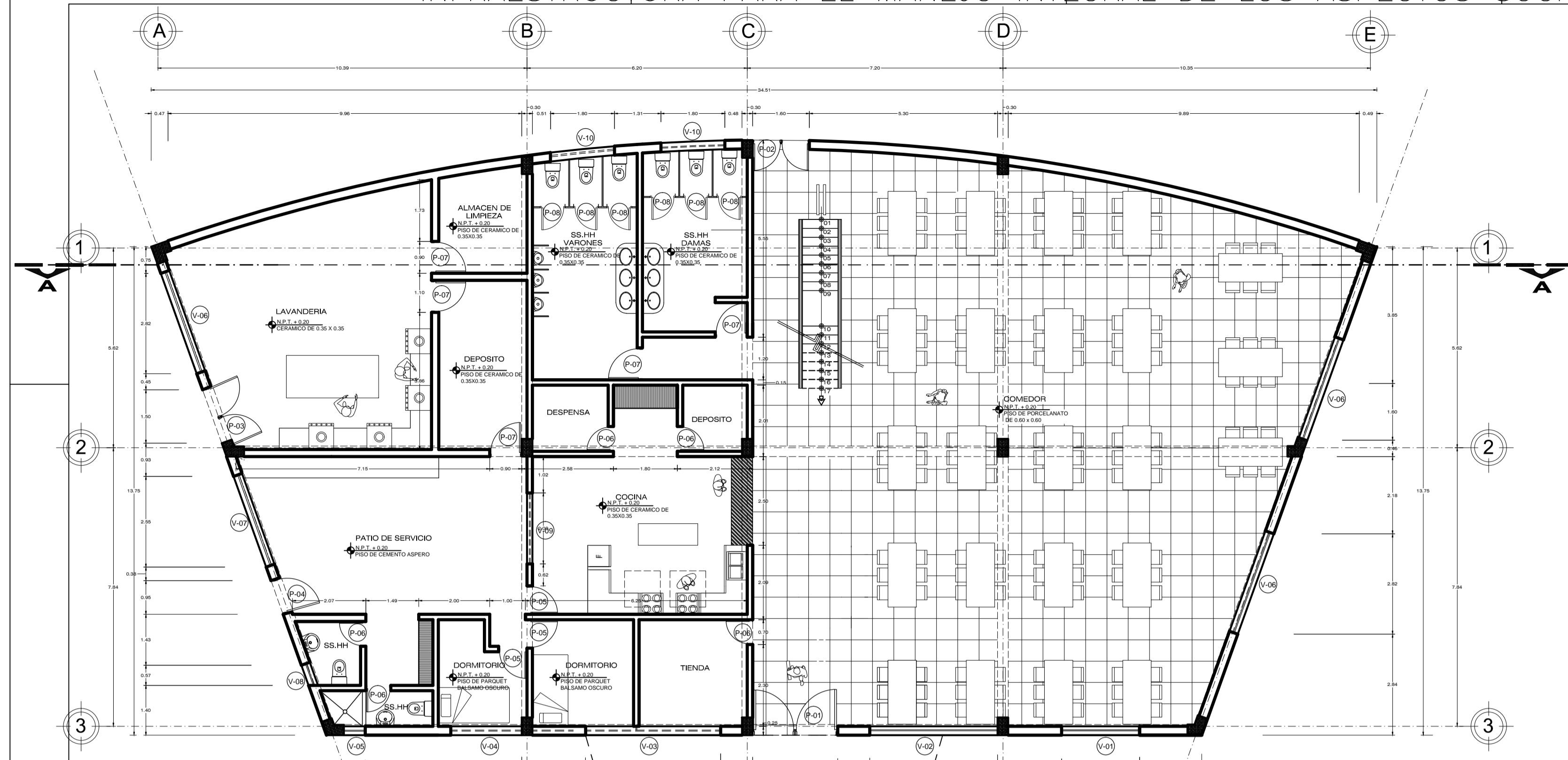

**PLANO PRIMERA PLANTA** (MODULO DE SERVICIO-COMEDOR)  
ESCALA:1/100

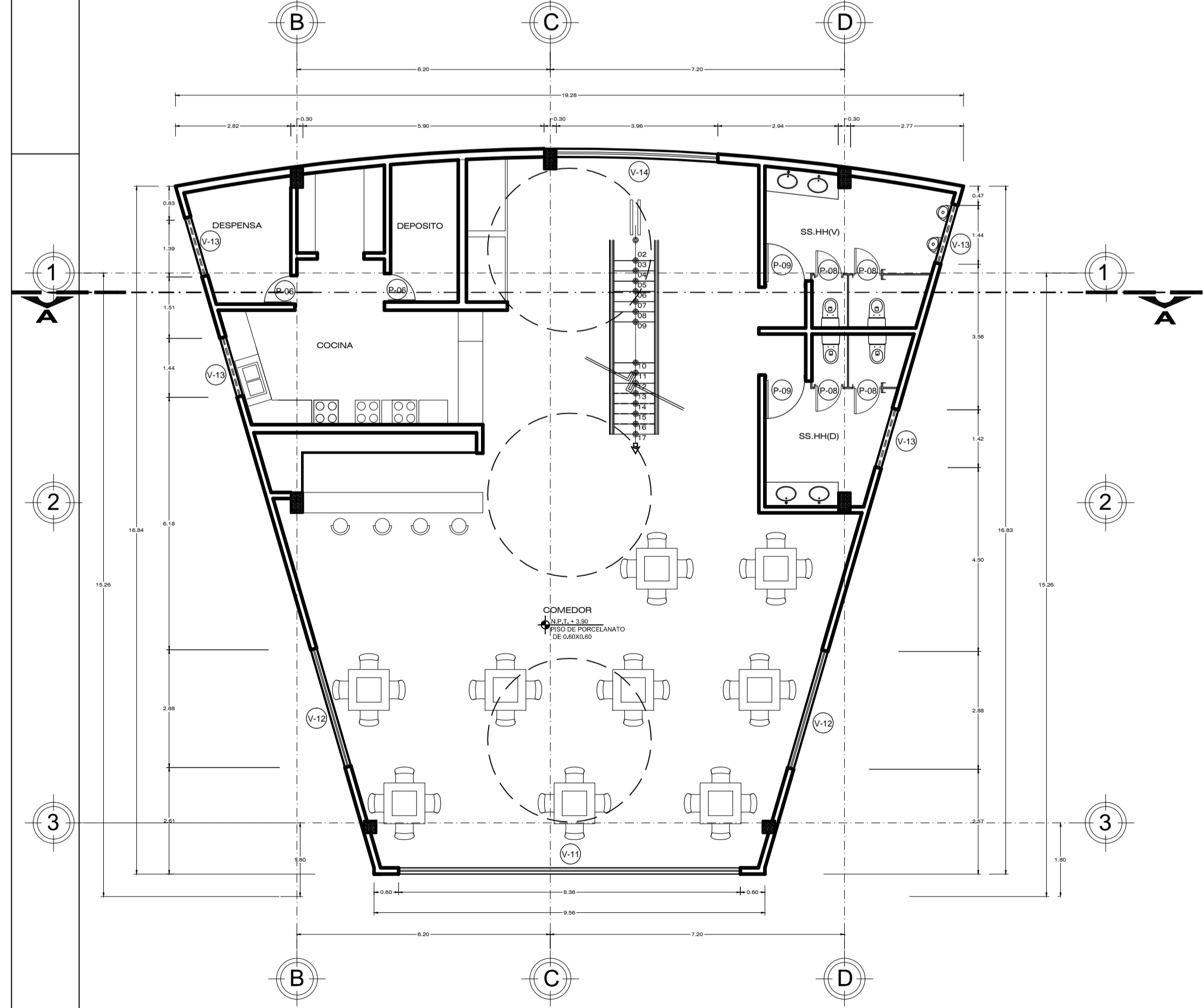

**PLANO SEGUNDA PLANTA** (MODULO DE SERVICIO-COMEDOR)  
ESCALA:1/100

| CUADRO DE VANDOS - SERVICIOS - COMEDOR |       |        |         |          |                      |             |                   |
|--|-------|--------|---------|----------|----------------------|-------------|-------------------|
| TRC                                    | ANCHO | ALTIMA | ALDEZOS | CANTIDAD | MATERIAL             | USOS        | UBICACION         |
| V-01                                   | 2.45  | 3.00   | -       | 1.00     | TABLERO REBLANDEADO  | SIN DETALLE | ACCESO PRINCIPAL  |
| V-02                                   | 1.80  | 3.00   | -       | 1.00     | TABLERO REBLANDEADO  | SIN DETALLE | ACCESO SECUNDARIO |
| V-03                                   | 1.80  | 3.00   | -       | 1.00     | MADERA CONTRAPLACADA | SIN DETALLE | AMBIENTE VARIOS   |
| V-04                                   | 1.00  | 2.00   | -       | 1.00     | MADERA CONTRAPLACADA | SIN DETALLE | PANORAMA SUPERIOR |
| V-05                                   | 1.00  | 2.00   | -       | 1.00     | MADERA CONTRAPLACADA | SIN DETALLE | AMBIENTE VARIOS   |
| V-06                                   | 1.70  | 3.00   | -       | 1.00     | MADERA CONTRAPLACADA | SIN DETALLE | SEÑAL INTERIORES  |
| V-07                                   | 0.90  | 3.00   | -       | 2.00     | MADERA CONTRAPLACADA | SIN DETALLE | SEÑAL INTERIORES  |
| V-08                                   | 1.70  | 3.00   | -       | 1.00     | SE ALUM.             | SIN DETALLE | SEÑAL INTERIORES  |
| V-09                                   | 1.00  | 3.00   | -       | 1.00     | MADERA CONTRAPLACADA | SIN DETALLE | SEÑAL INTERIORES  |

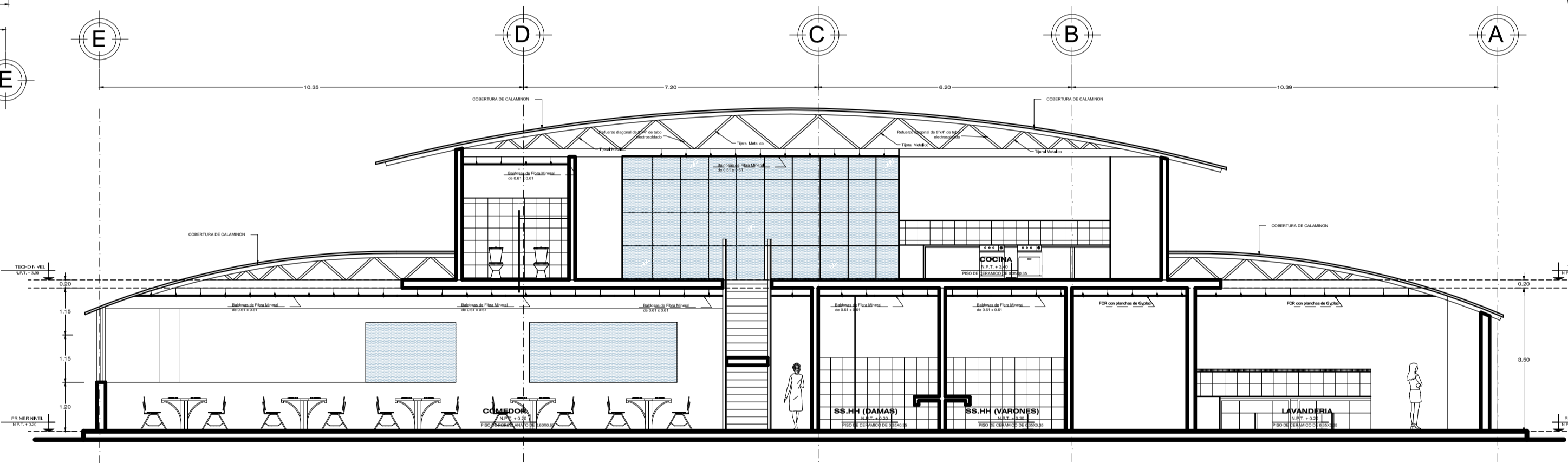

**CORTE A-A** (MODULO DE SERVICIO-COMEDOR)  
ESCALA:1/100

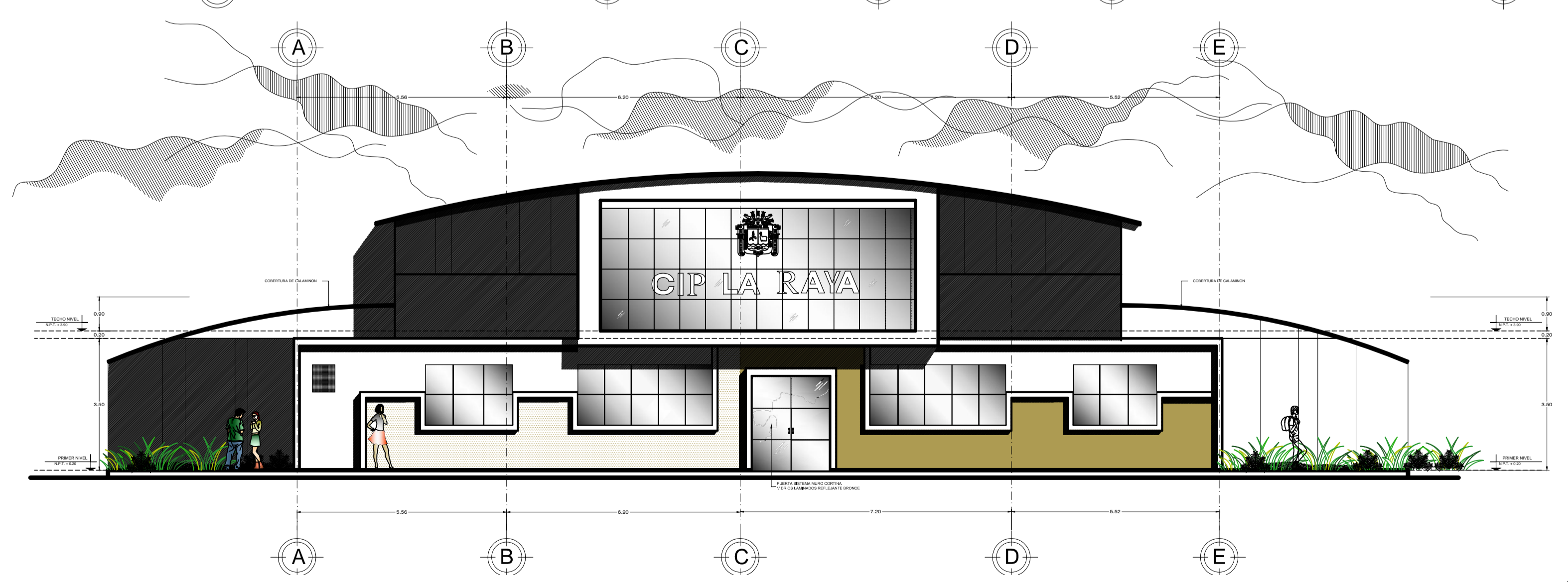

**ELEVACION PRINCIPAL** (MODULO DE SERVICIO-COMEDOR)  
ESCALA:1/100