

PLANTA DE CAFETERIA
ESC. 1/125

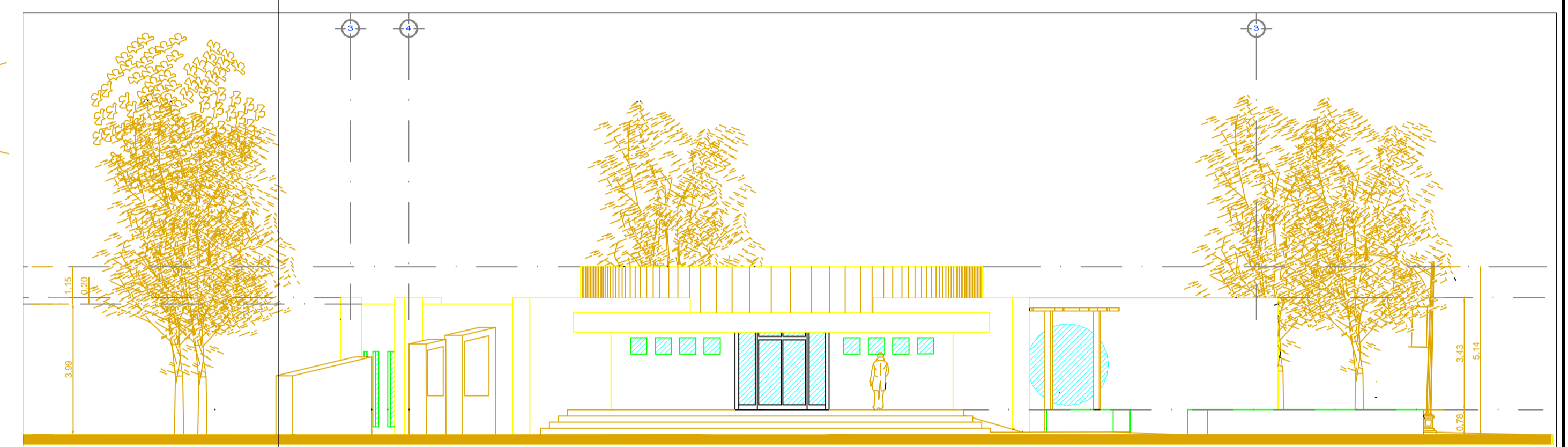

ELEVACION DE CAFETERIA
ESC. 1/125

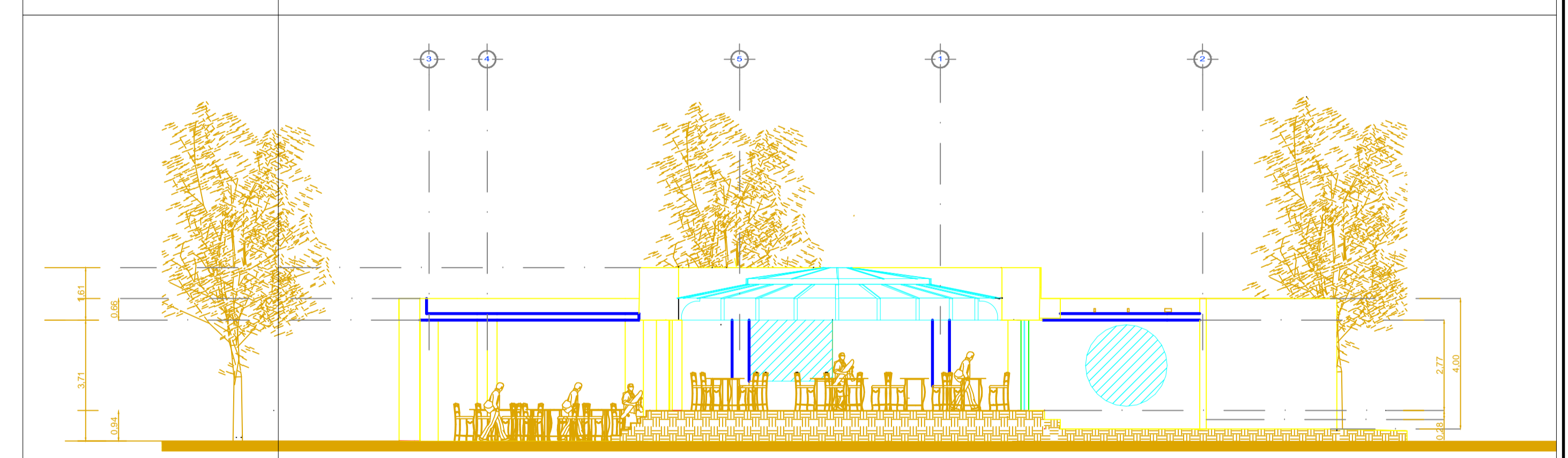

CORTE X-X'
ESC. 1/125

PROYECTO
**TRATAMIENTO ECO-PAISAJISTICO Y SERVICIOS
TURISTICOS EN EL MARGEN DEL RIO PARA LA CIUDAD DE AZANGARO**



FACULTAD DE INGENIERIA CIVIL Y ARQUITECTURA			
ESCUELA PROFESIONAL DE ARQUITECTURA Y URBANISMO			
PLANOS:	CAFETERIA 2 - PLANTA - CORTES	DIST.:	PUNO
DISENO:	BACH. ARG. MIYOSHI C. APAZA QUILCA BACH. ARG. ARTURO D. CACSIRE BAUTISTA	PROV.:	AZANGARO
		DEPTO:	PUNO
		ESCALA:	INDICADA
		FECHA:	ABRIL - 2018
		LAMINA:	A-7