

PLANO TOPOGRAFICO

ESC:1/17,500

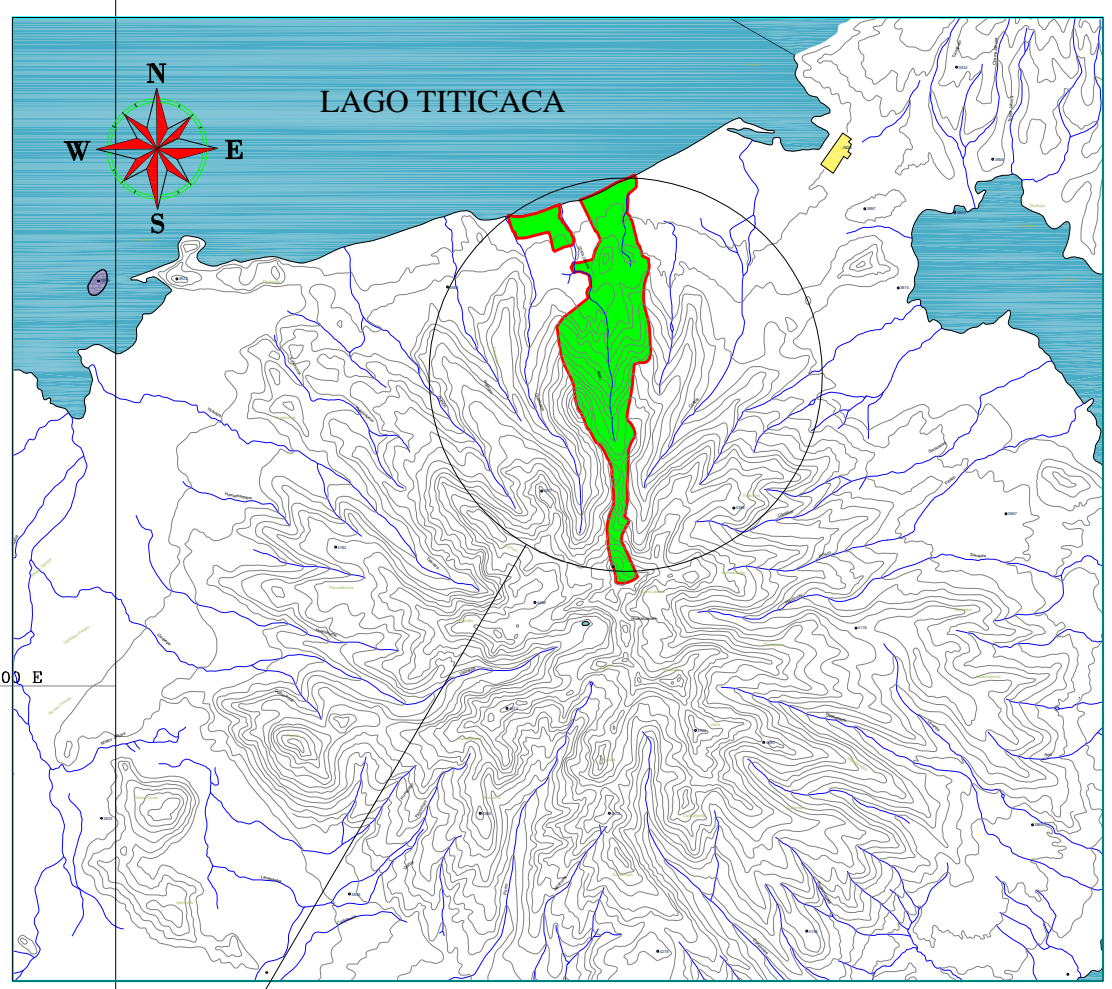

PLANO LOCALIZACIÓN

ESC:1/175,000

LEYENDA	
CURVAS DE NIVEL	
RIOS	
LIMITE DE COMUNIDAD	
LIMITE DE ZONAS	
ZONA DE ARBOLES	
ZONA DE BOFEDAL	
CRADERO DE TRUCHAS	
VIVIENDAS	
CARRETERA ASFALTADA	
TROCHA CARROZABLE	
CAMINO DE HERRADURA	

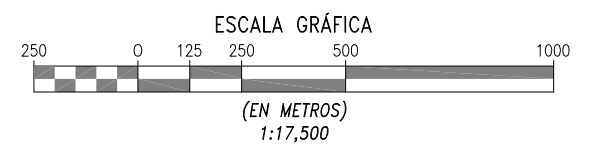

NOTAS:

- EL ÁREA DEL PROYECTO ESTÁ UBICADA EN LA ZONA 19 SUR DEL SISTEMA DE COORDENADAS UTM, ELIPSOIDE DE REFERENCIA WGS 84.
- LAS ESCALAS SE MOSTRARÁN COMO REALES EN PLANOS IMPRESOS EN FORMATO A1.

UNIVERSIDAD NACIONAL DEL ALTIPLANO - PUNO

ESCUELA PROFESIONAL DE ARQUITECTURA Y URBANISMO

PROYECTO DE BASE: PLAN DE DESARROLLO SOSTENIBLE PARA EL SECTOR RURAL: ESTUDIO DE CASO CENTRO POBLADO ACARI, YUNGUYO-PUNO PRESENTADO POR: VANEZA SOLIDAD ROSAS MANARI DIRECTOR DE TESIS: DR. ELEDORO HUICHI ATAMARI	INDICADA DICIEMBRE 2017	NUMERO DE PLANO: R-02
---	----------------------------	---------------------------------

PLANO DE:
PLANO BASE

INDICADO:
C. P.: ACARI
Dist.: YUNGUYO
Pro.: PUNO
Región: PUNO