

INSTITUCIÓN EDUCATIVA
C.E.B.A. NUESTRA SEÑORA
DE COPACABANA

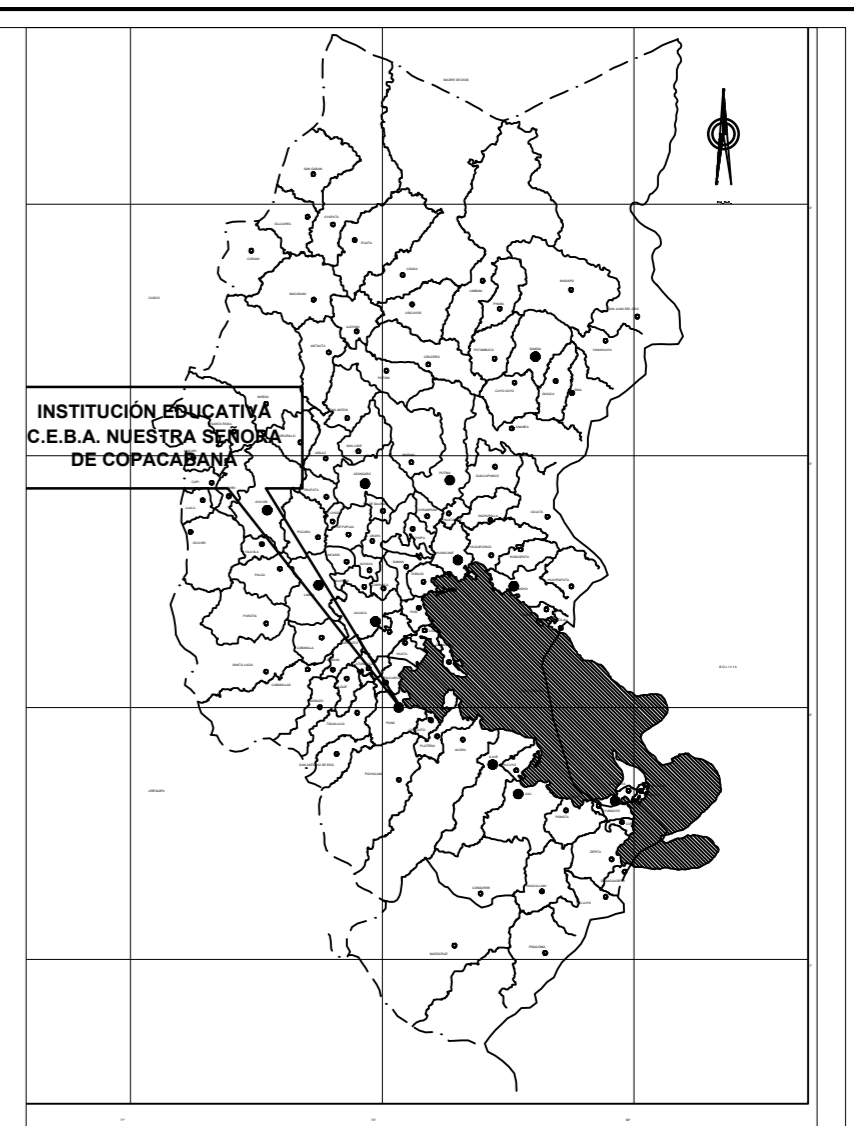

INSTITUCIÓN EDUCATIVA
C.E.B.A. NUESTRA SEÑORA
DE COPACABANA

PLANO DE UBICACION

ESC.: 5000

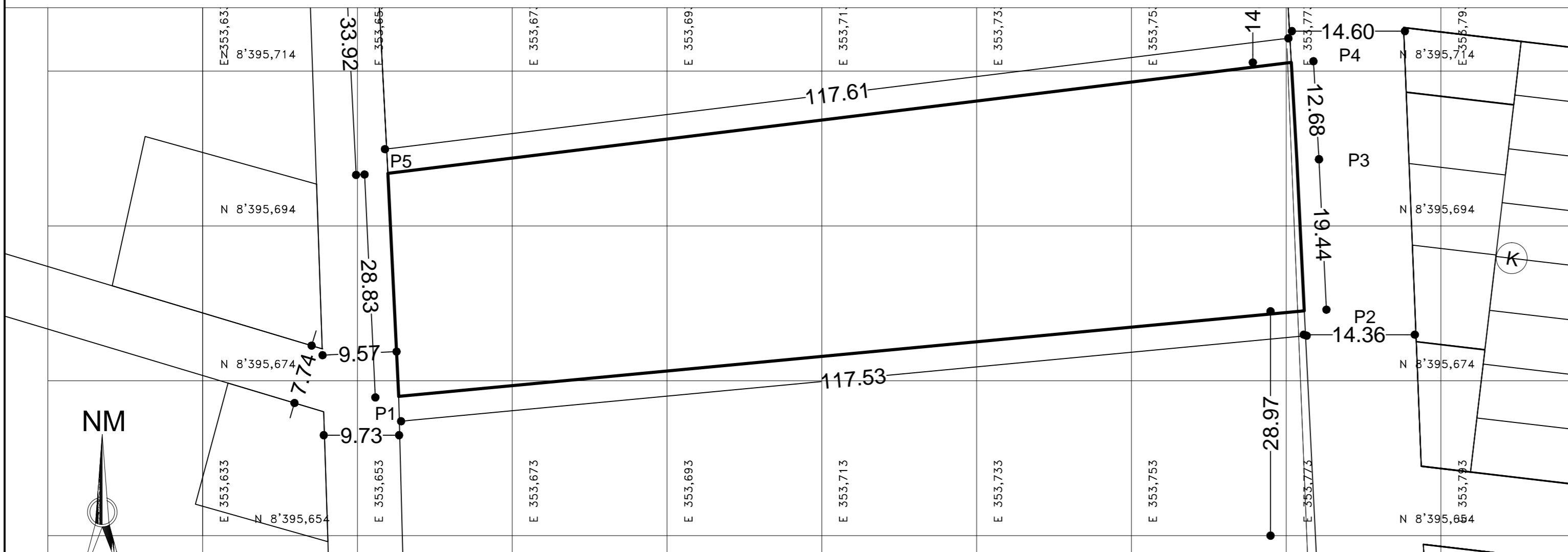

LOCALIZACION

ESC.: 10000

REGION : PUNO
 PROVINCIA : PUNO
 DISTRITO : PUNO
 LOCALIDAD : CHEJOÑA
 MANZANA : ----
 LOTE : ----
 CALLE / JR / AV. : JIRON SIDERAL
 CUADRA : ----
 CODIGO CATASTRAL : ----

PLANO PERIMETRICO

ESC.: 500

CUADRO DE CONSTRUCCION					
VERTICE	LADO	DIST.	ANGULO	ESTE	NORTE
P1	P1 - P2	117.53	87°23'16"	353658.07	8395672.32
P2	P2 - P3	19.44	92°33'57"	353775.08	8395683.37
P3	P3 - P4	12.68	179°34'45"	353774.12	8395702.78
P4	P4 - P5	117.61	86°15'17"	353773.40	8395715.44
P5	P5 - P1	28.83	94°12'45"	353656.67	8395701.12

Area: 3576.90 m²
 Area: 0.35769 ha
 Perimetro: 296.08 ml

PROPIETARIO: MINISTERIO DE EDUCACIÓN

PROYECTO:
 "CONFORT TERMICO EN EL CENTRO EDUCACIONAL PARA EL DEFICIENTE VISUAL-C.E.B.E. NUESTRA SRA DE COPACABANA" - PUNO.

PROFESIONAL:
 BACH.: ROQUE MAMANI EDISON
 BACH.: CRUZ APAZA EDY EDUARDO

PLANO:
 LOCALIZACION,
 UBICACION Y
 PERIMETRICO

U-01

CUADRO NORMATIVO

CUADRO DE AREAS

COLINDANCIAS

PARAMETROS	REGLAMENTO	PROYECTO	AREAS	DETALLE DE LOS COLINDANTES
USOS	ZONA DE EDUCACION	ZONA DE EDUCACION	AREA DE TERRENO : 3576.90 m ²	POR EL NORTE : INAVIF 117.61 ml
DENSIDAD NETA	R2 - 500 HABITANTES / Ha	-	PERIMETRO : 296.08 ml	POR LA SUR : LOCAL DE DISCAPACITADOS 117.53 ml
COEFICIENTE DE EDIFICACION	MINIMO 1.20	-	AREA CONSTRUIDA : 1125.20 m ²	POR LA ESTE : JIRON S/N 32.12 ml
AREA LIBRE	DE ACUERDO AL R.N.E	68.54%	AREA SIN CONSTRUIR : 2451.7 m ²	POR EL OESTE : JIRON SIDERAL 28.83 ml
ALTURA MAXIMO	3 PISOS DE ACUERDO AL ENTORNO INMEDIATO	3 PISOS		
RETIRO MINIMO FRONTAL	MANTENER ALINEAMIENTO DE ACUERDO RETIRO MUNICIPAL	6 METROS INGRESO PRINCIPAL,LARGO 7.80		

ESCALA:
INDICADA

FECHA:
MAYO 2018



UNAP
UNIVERSIDAD NACIONAL
DEL ALTIPLANO PUNO

FACULTAD DE
INGENIERIA CIVIL Y
ARQUITECTURA



ESCUELA PROFESIONAL DE
ARQUITECTURA Y URBANISMO

ESCUELA
PROFESIONAL DE
ARQUITECTURA Y
URBANISMO

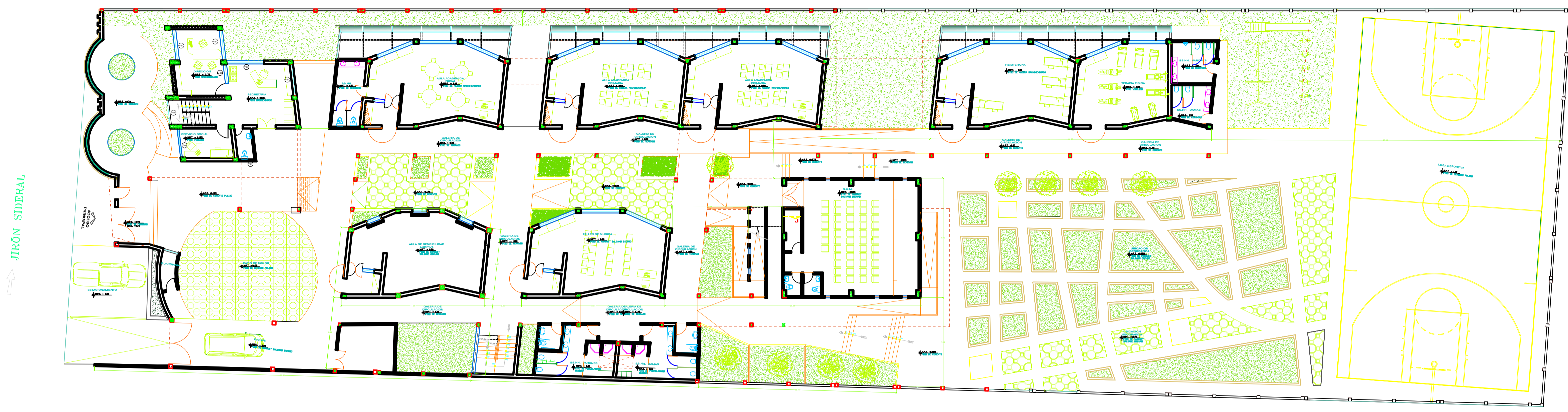

PLANTA GENERAL PRIMER NIVEL

ESC. 1/150

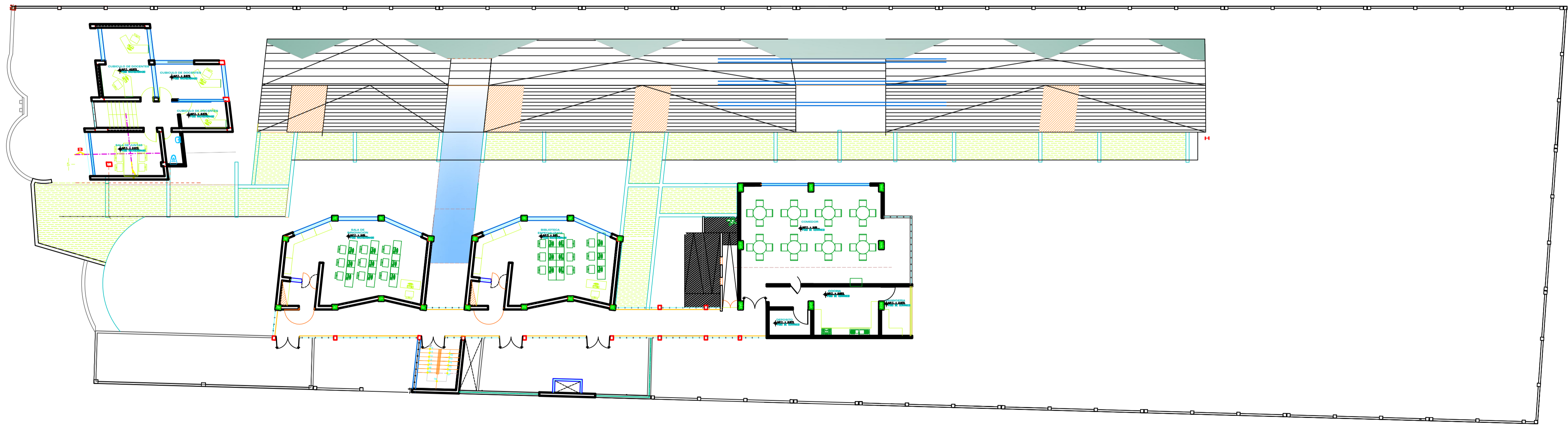

PLANTA GENERAL SEGUNDO NIVEL

ESC. 1/150

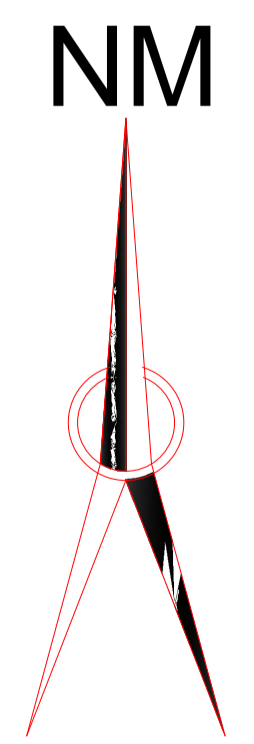

ESPECIEDAD:
ARQUITECTURA

PLANO:
PLANOS
GENERALES

PROYECTO:
"COMFORT TERMICO EN
EL CENTRO EDUCACIONAL
PARA EL DEFICIENTE
VISUAL - C.E.D.E. NUESTRA
SRA DE COPAGABANA" EN
LA CIUDA DE PUNO.

LOCALIZACION:
SALCEDO

UBICACION:
DPTO. PUNO
PROV. PUNO
DISTR. PUNO

DISENO:
CRUZ APAZA EDY E.
RODRIQUE MAMANI EDISON

FECHA:
JUNIO 2017

ESCALA:
INDICADA

A-01



UNAP
UNIVERSIDAD NACIONAL
DEL ALTIPLANO PUNO

FACULTAD DE
INGENIERIA CIVIL Y
ARQUITECTURA



ESCUELA PROFESIONAL DE
ARQUITECTURA Y URBANISMO

ESCUELA
PROFESIONAL DE
ARQUITECTURA Y
URBANISMO

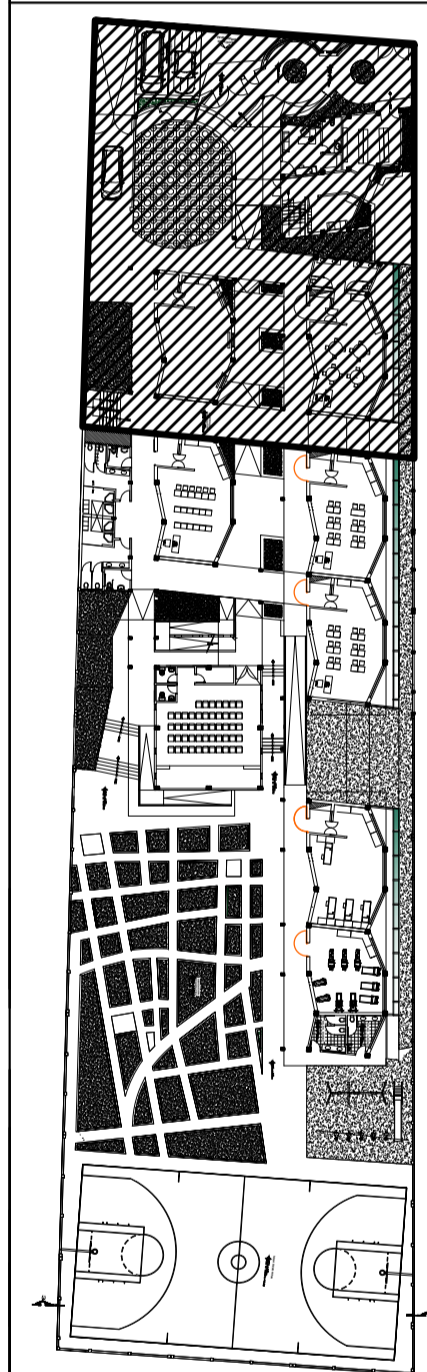

ESPECIFICADO:
ARQUITECTURA

PLANO:
PLANTA DE
DISTRIBUCION

PROYECTO:
"COMFORT TERMICO EN
EL CENTRO EDUCACIONAL
PARA EL DEFICIENTE
VISUAL - C.E.B.E. NUESTRA
SRA DE COPAGABANA" EN
LA CIUDA DE PUNO.

LOCALIZACION:
SALCEDO

UBICACION:
DPTO. PUNO
PROV. PUNO
DISTR. PUNO

DISENO:
CRUZ APAZA EDY E.
RODRIQUE MAMANI EDISON

FECHA:
JUNIO 2017

ESCALA:
INDICADA

A-02

JIRÓN SIDERAL

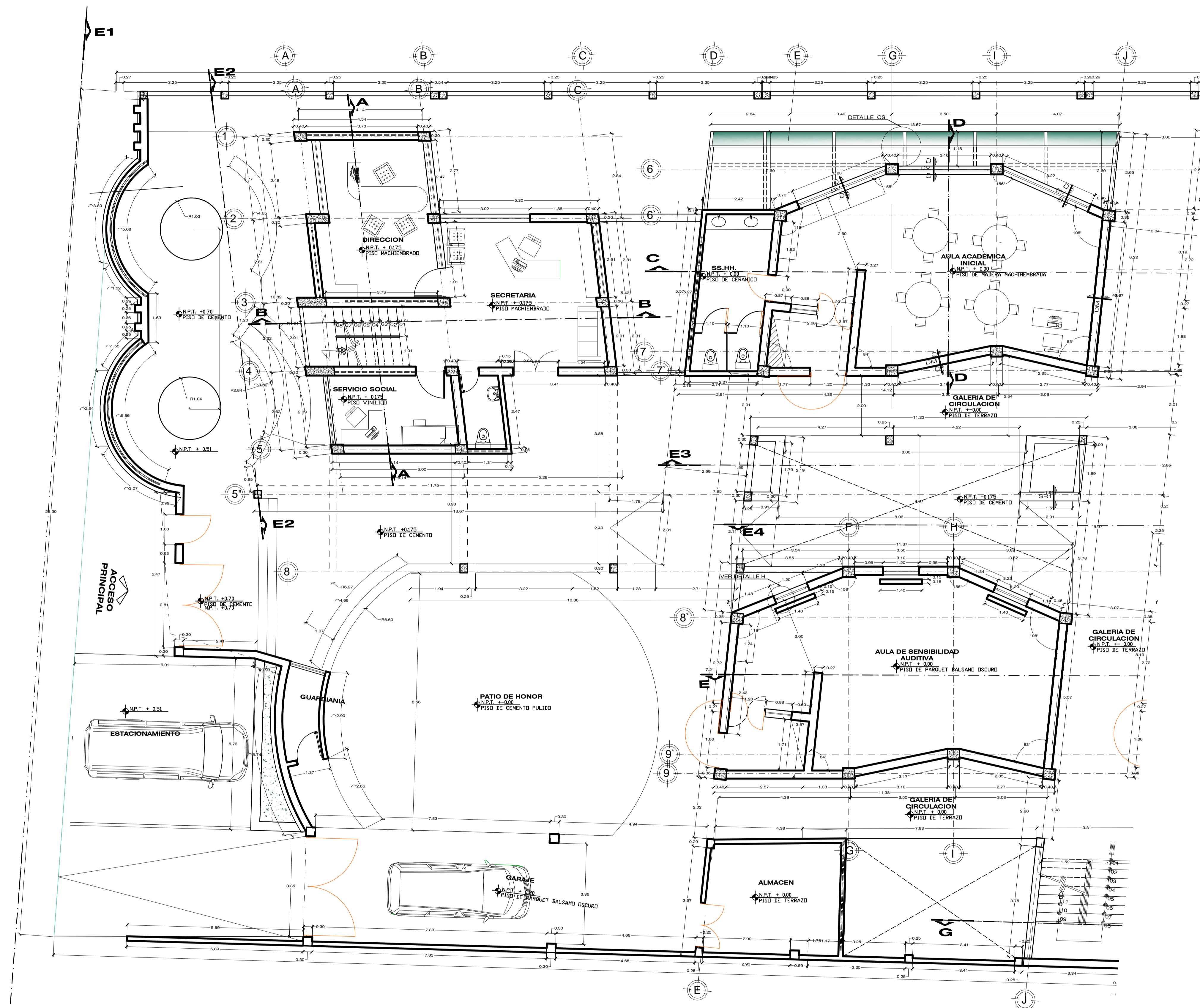

PLANTA DE DISTRIBUCION PRIMER NIVEL

ESC. 1/75

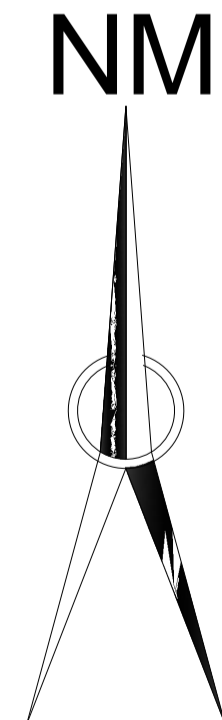

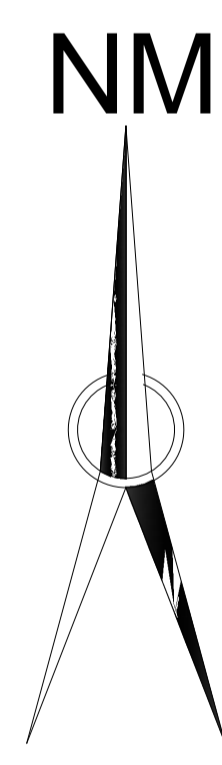
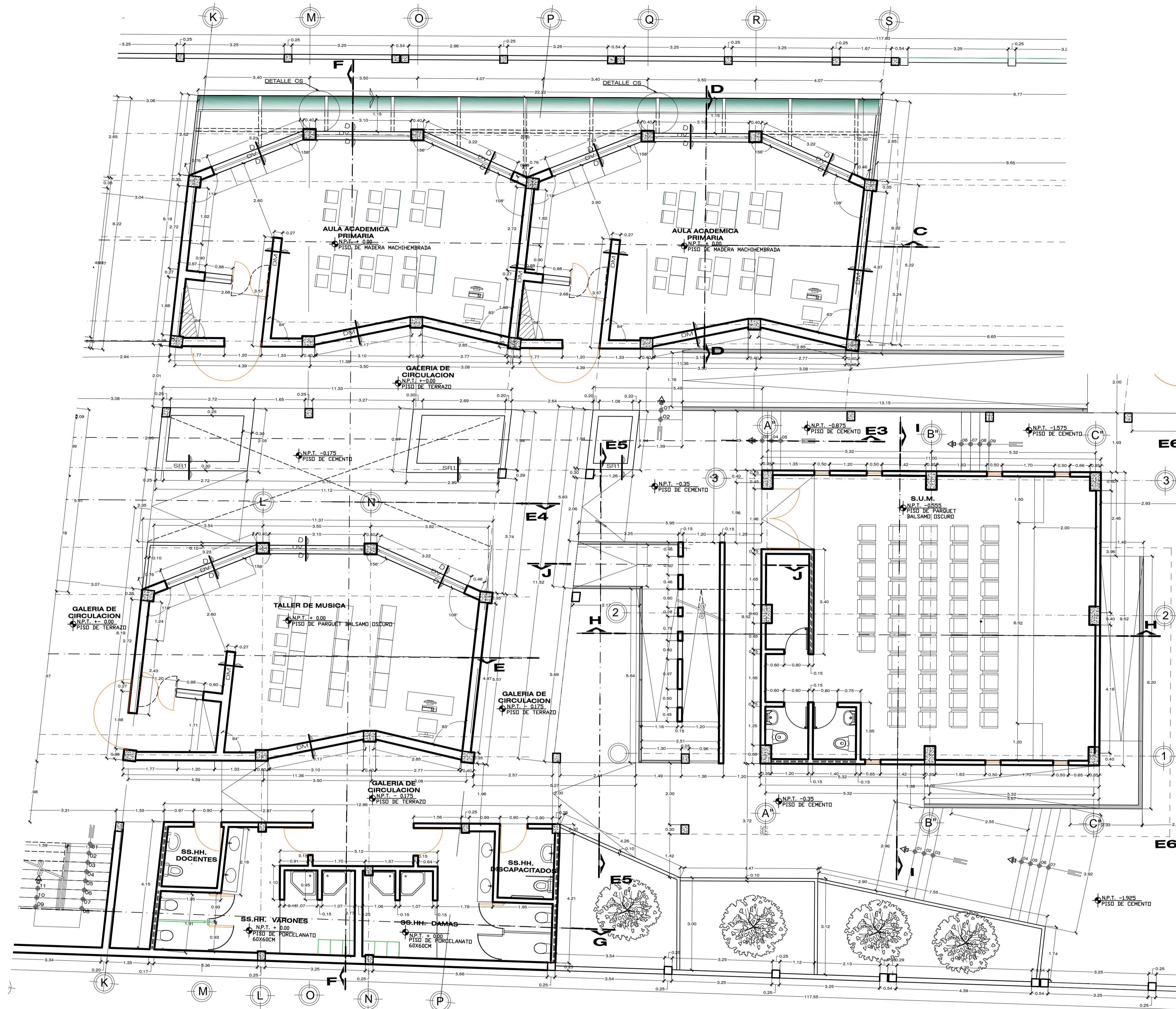

PLANTA DE DISTRIBUCION PRIMER NIVEL

ESC. 1/75



UNAP
UNIVERSIDAD NACIONAL
DEL ALTIPLANO PUNO

FACULTAD DE
INGENIERIA CIVIL Y
ARQUITECTURA



ESCUELA PROFESIONAL DE
ARQUITECTURA Y URBANISMO

ESCUELA
PROFESIONAL DE
ARQUITECTURA Y
URBANISMO



PROFESION: **ARQUITECTURA**

PLANO: **PLANTA DE DISTRIBUCION**

PROYECTO: **"COMFORT TERMICO EN EL CENTRO EDUCACIONAL PARA EL DEFICIENTE VISUAL - C.E.B.E. NUESTRA SRA DE COPAGABANA" EN LA CIUDA DE PUNO.**

LOCALIZACION: **SALCEDO**

UBICACION: **DPTO. PUNO
PROV. PUNO
DISTR. PUNO**

DISENYO: **CRUZ APAZA EY E.
RODRIQUE MAMANI EDISON**

FECHA: **JUNIO 2017**

ESCALA: **INDICADA**

A-03

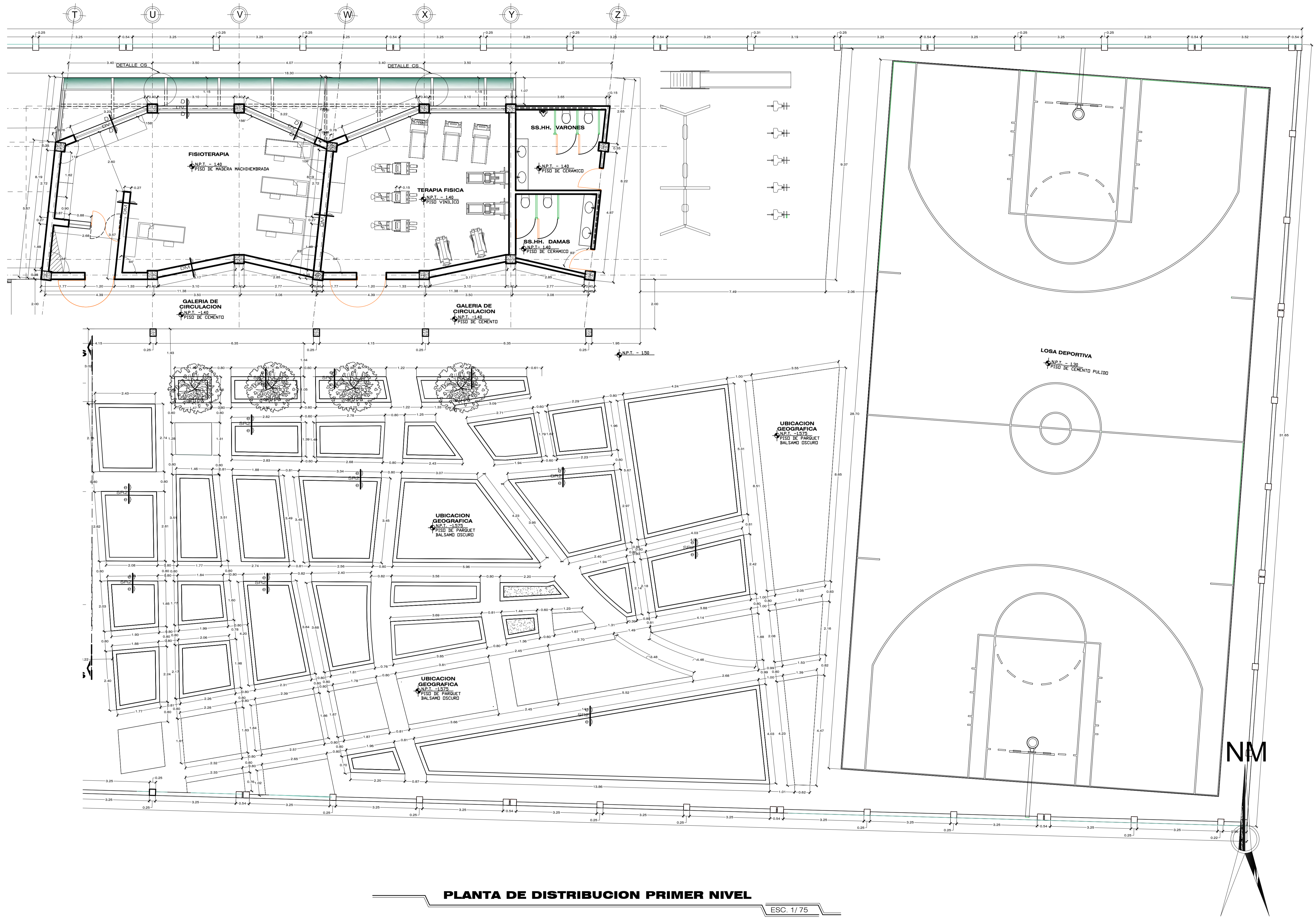

PLANTA DE DISTRIBUCION PRIMER NIVEL

ESC. 1/75

NM



UNAP
UNIVERSIDAD NACIONAL
DEL ALTIPLANO PUNO

FACULTAD DE
INGENIERIA CIVIL Y
ARQUITECTURA



ESCUELA
PROFESIONAL DE
ARQUITECTURA Y
URBANISMO

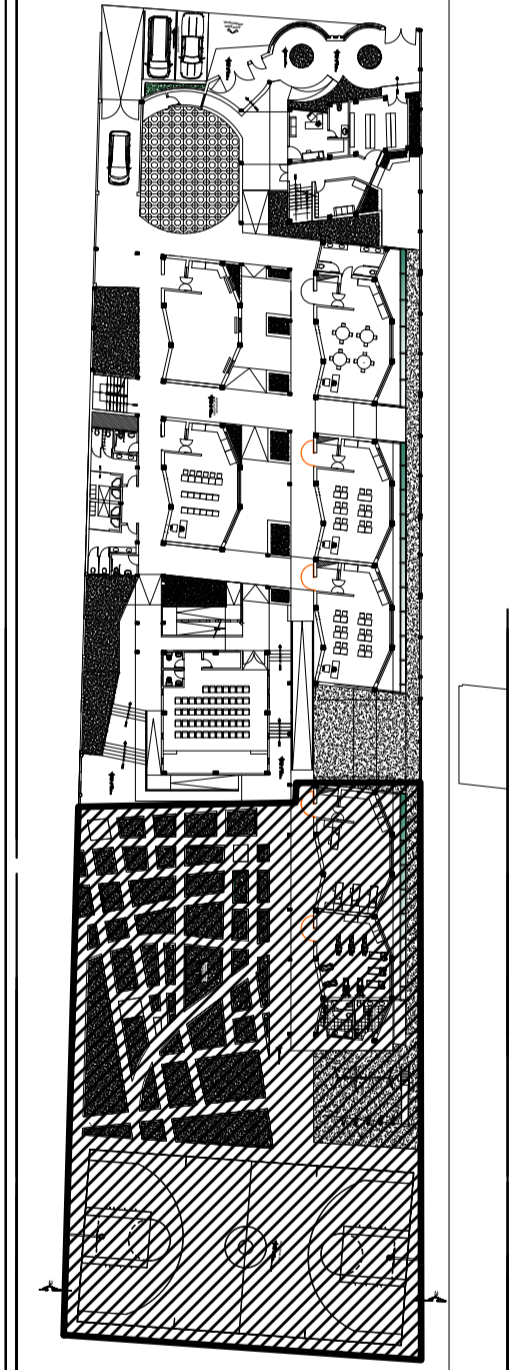

ESPECIALIDAD:
ARQUITECTURA

PLANO:
**PLANTA DE
DISTRIBUCION**

PROYECTO:
"COMFORT TERMICO EN
EL CENTRO EDUCACIONAL
PARA EL DEFICIENTE
VISUAL - C.E.B.E. NUESTRA
SRA DE COPACABANA" EN
LA CIUDA DE PUNO.

LOCALIZACION:
SALCEDO

UBICACION:
DPTO. PUNO
PROV. PUNO
DISTR. PUNO

DISENO:
CRUZ APAZA EDY E.
RODRIQUE MAMANI EDISON

FECHA:
JUNIO 2017

ESCALA:
INDICADA

A-04



UNAP
UNIVERSIDAD NACIONAL
DEL ALTIPLANO PUNO

FACULTAD DE
INGENIERIA CIVIL Y
ARQUITECTURA



ESCUELA
PROFESIONAL DE
ARQUITECTURA Y
URBANISMO



ESPECIALIDAD:
ARQUITECTURA

PLANO:
PLANTA DE
DISTRIBUCION

PROYECTO:
"COMFORT TERMICO EN
EL CENTRO EDUCACIONAL
PARA EL DEFICIENTE
VISUAL - C.E.B.E. NUESTRA
SRA DE COPAGABANA" EN
LA CIUDA DE PUNO.

LOCALIZACION:
SALCEDO

UBICACION:
DPTO. PUNO
PROV. PUNO
DISTR. PUNO

DISEÑO:
CRUZ APAZA EDY E.
RODRIQUE MAMANI EDISON

FECHA:
JUNIO 2017

ESCALA:
INDICADA

A-05

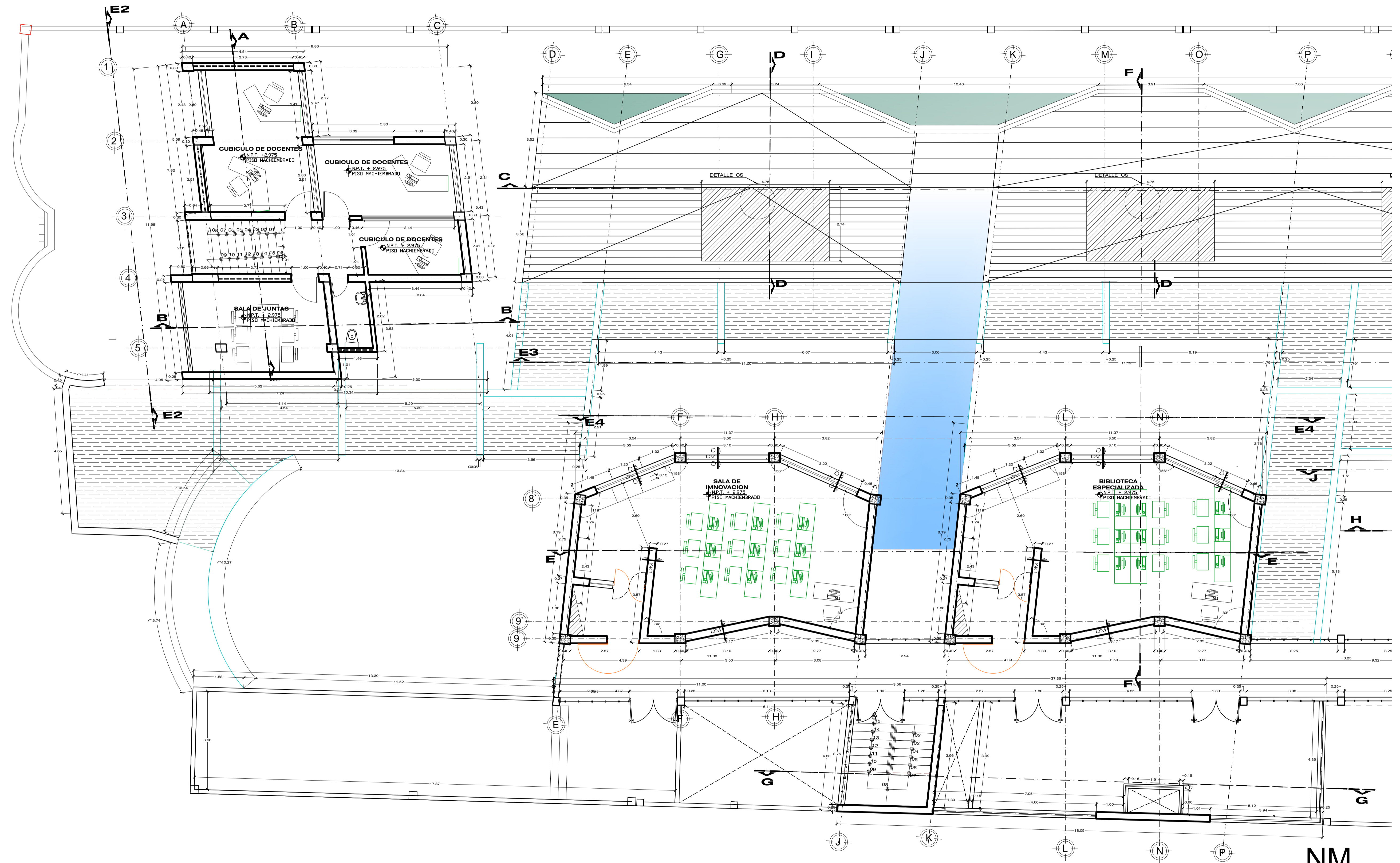

PLANTA DE DISTRIBUCION SEGUNDO NIVEL

ESC. 1/75



UNAP
UNIVERSIDAD NACIONAL
DEL ALTIPLANO PUNO

FACULTAD DE
INGENIERIA CIVIL Y
ARQUITECTURA



ESCUELA
PROFESIONAL DE
ARQUITECTURA Y
URBANISMO

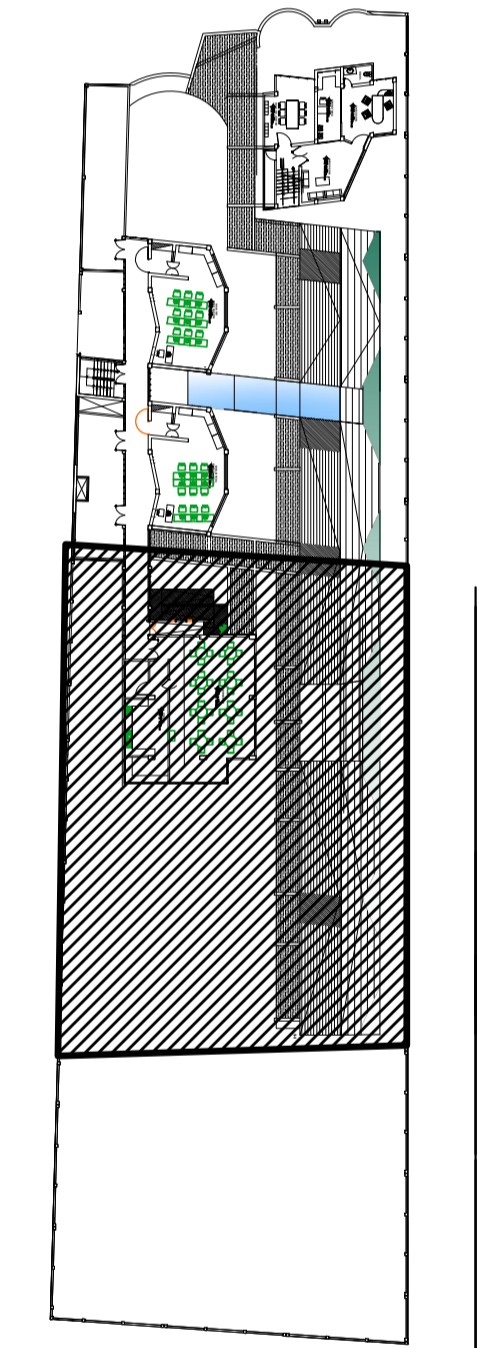

ESPECIALIDAD:
ARQUITECTURA

PLANO:
PLANTA DE
DISTRIBUCION

PROYECTO:
"COMFORT TERMICO EN
EL CENTRO EDUCACIONAL
PARA EL DEFICIENTE
VISUAL - C.E.B.E. NUESTRA
SRA DE COPAGABANA" EN
LA CIUDAD DE PUNO.

LOCALIZACION:
SALCEDO

UBICACION:
DPTO. PUNO
PROV. PUNO
DISTR. PUNO

DISERNO:
CRUZ APAZA EDY E.
RODRIQUE MAMANI EDISON

FECHA:
JUNIO 2017

ESCALA:
INDICADA

A-06

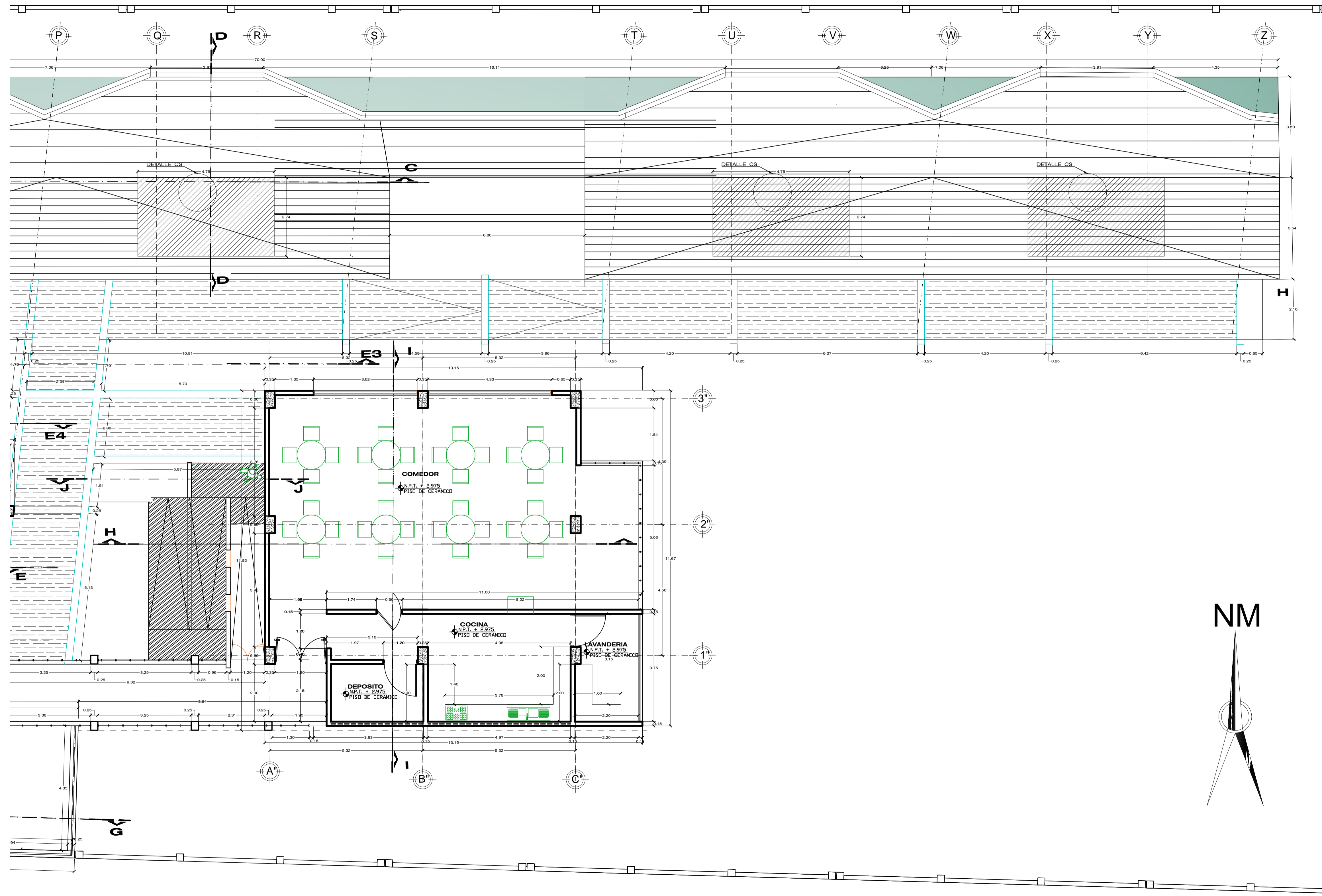

PLANTA DE DISTRIBUCION SEGUNDO NIVEL

ESC. 1/75

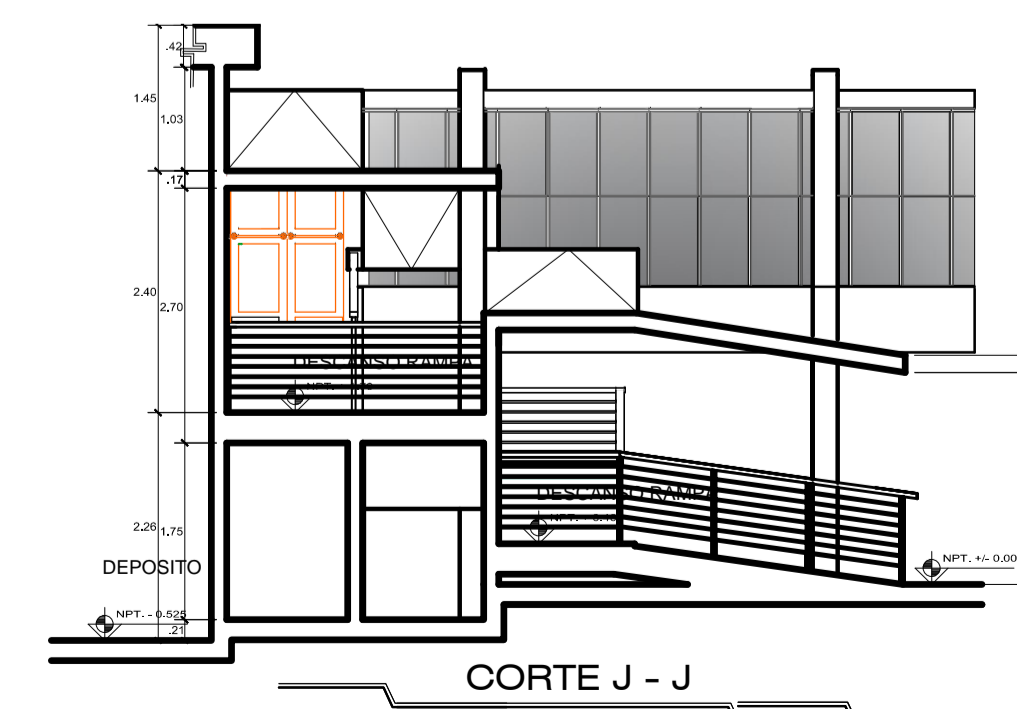
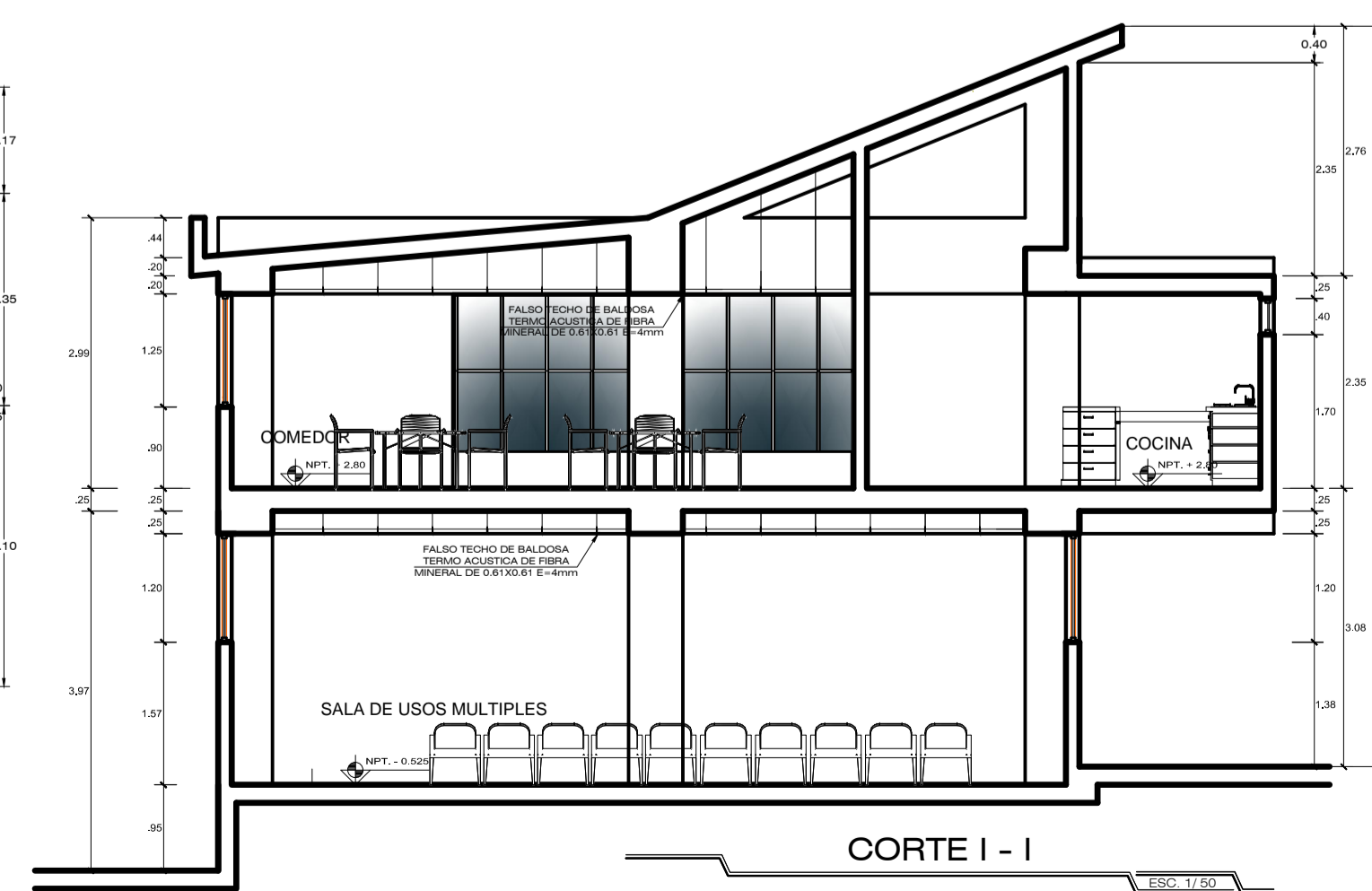
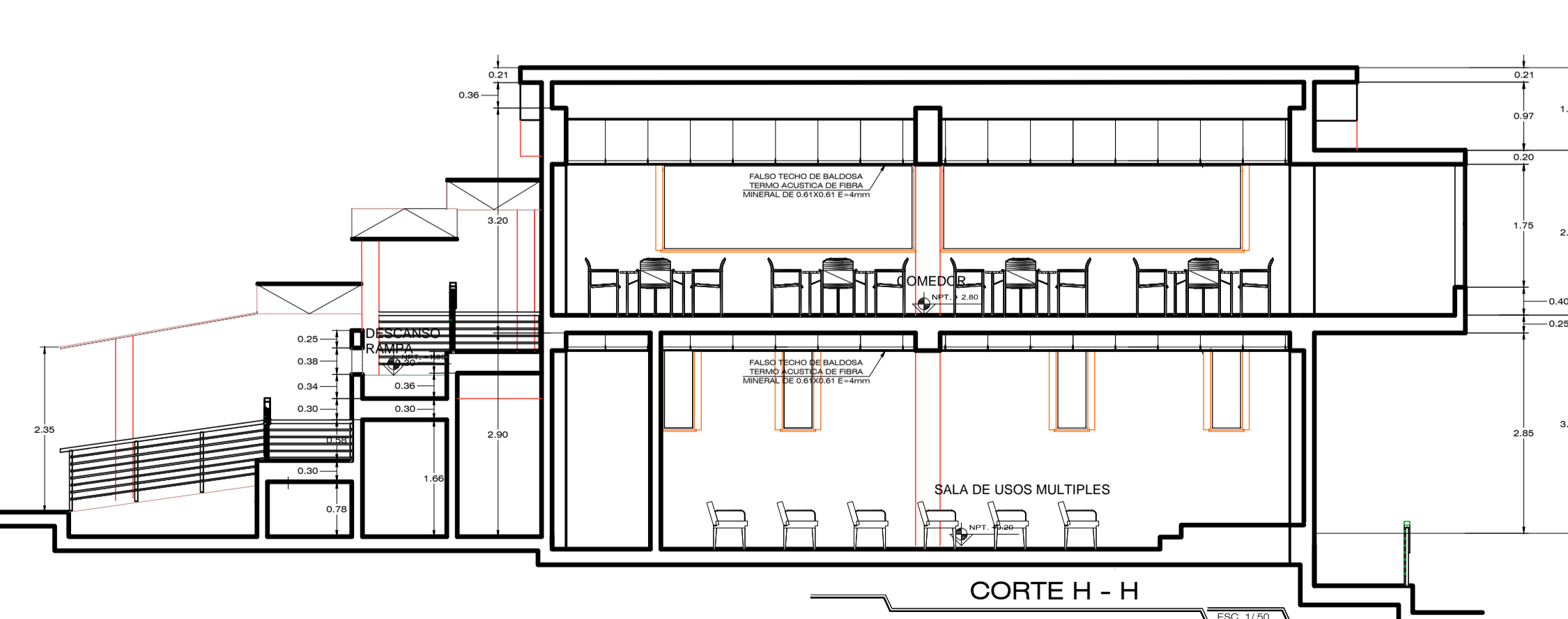
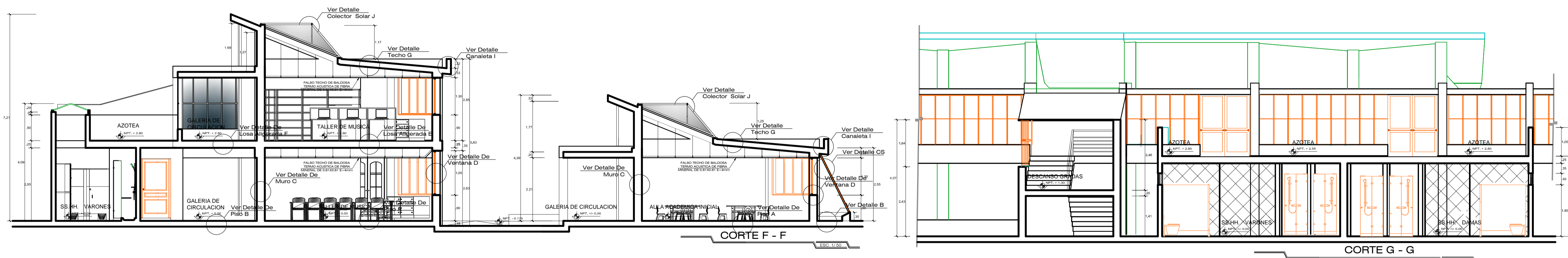
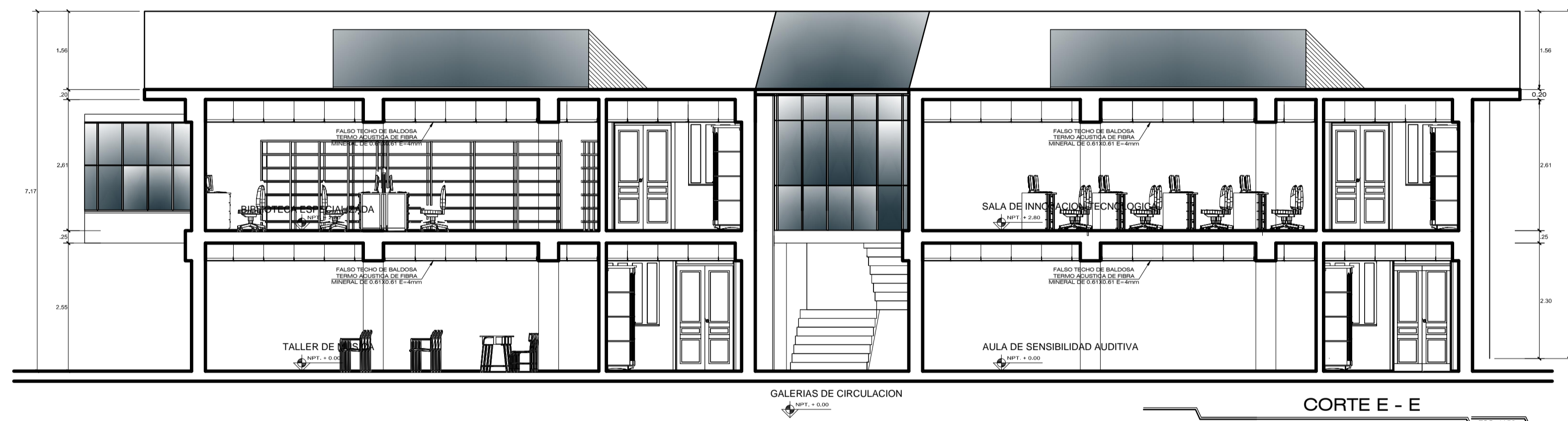
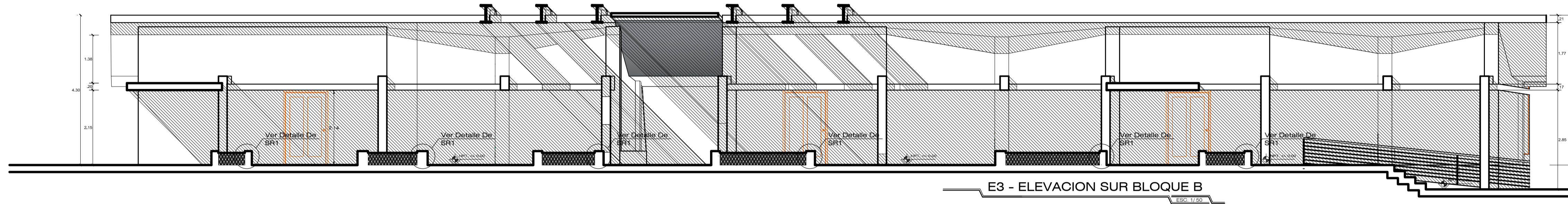
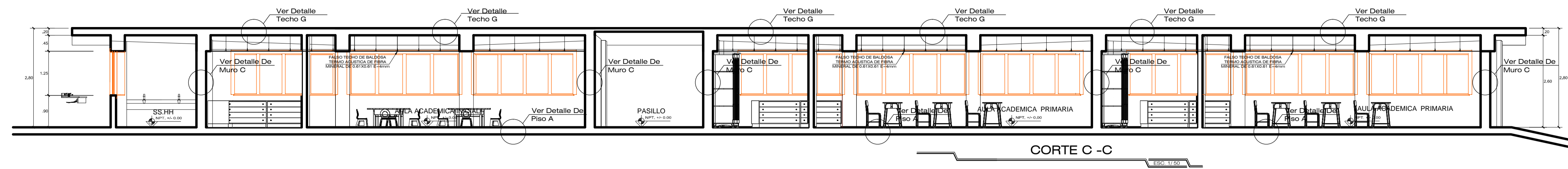

UNAP
UNIVERSIDAD NACIONAL
DEL ALTIPLANO PUNO

FACULTAD DE INGENIERIA
CIVIL Y ARQUITECTURA

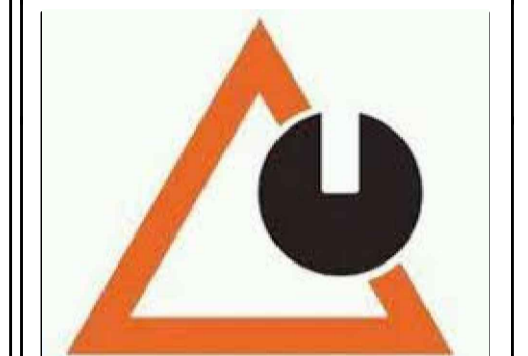

ESCUELA PROFESIONAL DE
ARQUITECTURA Y URBANISMO

ESCUELA
PROFESIONAL DE
ARQUITECTURA Y
URBANISMO

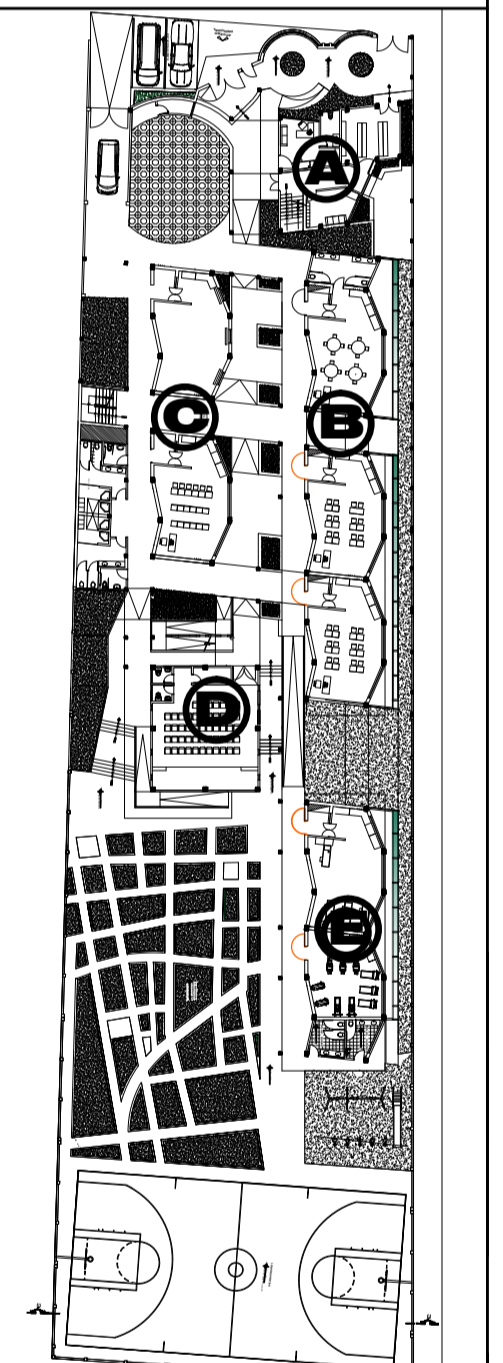

ESPECIALIDAD:
ARQUITECTURA

PLANO:
CORTES Y
ELEVACIONES

PROYECTO:
"COMFORT TERMICO EN EL
CENTRO EDUCACIONAL
PARA EL DEFICIENTE
VISUAL - C.E.R.E. NUESTRA
SRA DE COPACABANA" EN
LA CIUDA DE PUNO.

LOCALIZACION:
SALCEDO

UBICACION:
DPTO. PUNO
PROV. PUNO
DISTR. PUNO

DEDUCO:
CRUZ APAZA EDY E.
ROQUE MAMANI EDISON

FECHA:
JUNIO 2018

ESCALA:
INDICADA

A-7



UNAP
UNIVERSIDAD NACIONAL
DEL ALTIPLANO PUNO

FACULTAD DE INGENIERIA
CIVIL Y ARQUITECTURA



ESCUELA
PROFESIONAL DE
ARQUITECTURA Y
URBANISMO

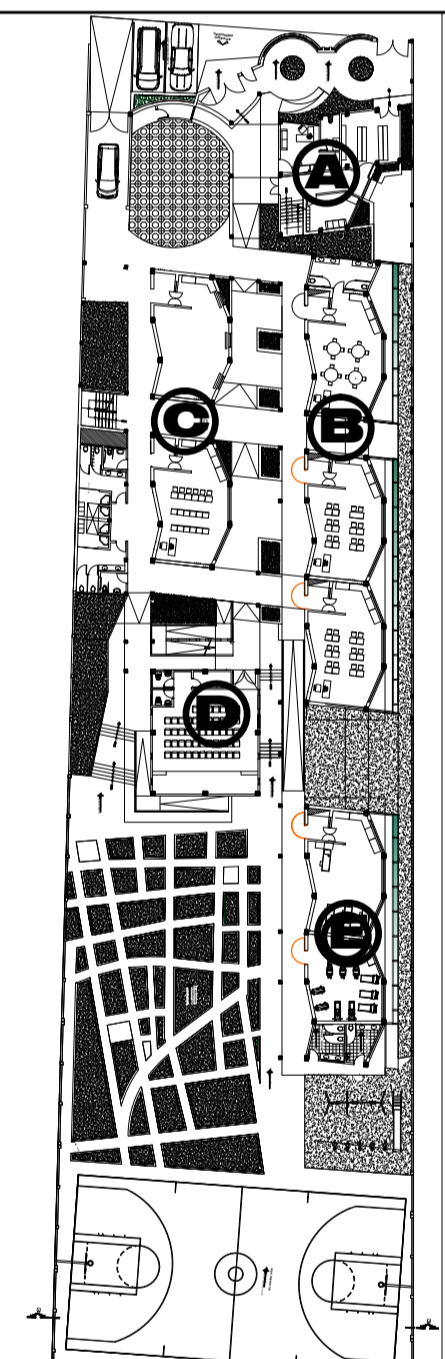

ESPECIALIDAD
ARQUITECTURA

PLANO
ELEVACIONES Y
DETALLES

PROYECTO
"COMFORT TERMICO EN EL
CENTRO EDUCACIONAL
PARA EL DEFICIENTE
VISUAL - C.E.D.E. NUESTRA
SRA DE COPACABANA" EN
LA CIUDA DE PUNO.

LOCALIZACION
SALCEDO

UBICACION
DPTO. PUNO
PROV. PUNO
DISTR. PUNO

DISEÑO
CRUZ APAZA EDY E.
ROQUE MAMANI EDISON

FECHA
JUNIO 2018

ESCALA
INDICADA

A-8

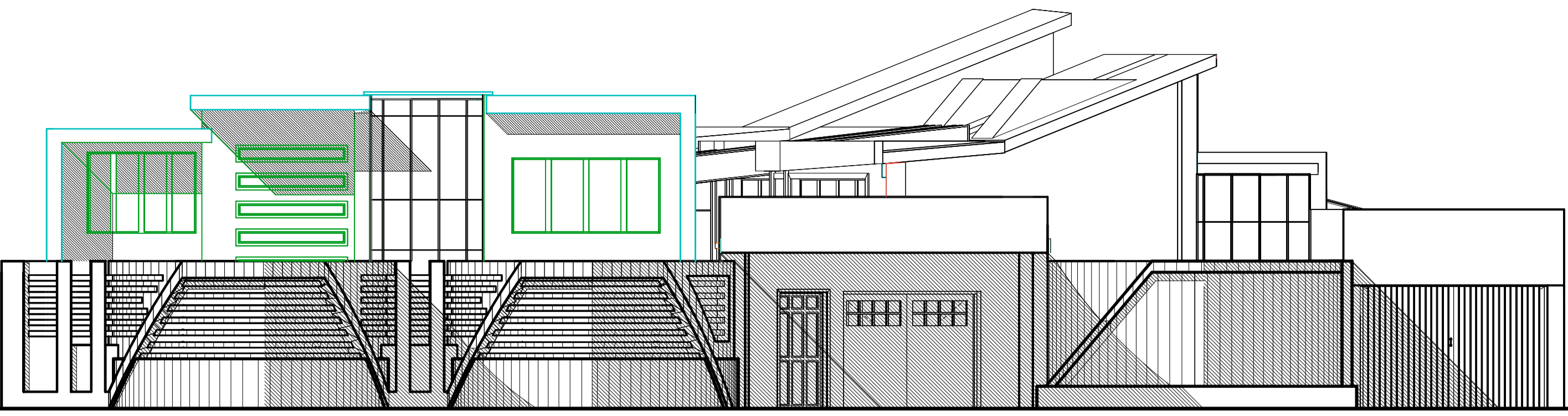

E1 - ELEVACION PRINCIPAL
ESC. 1/50

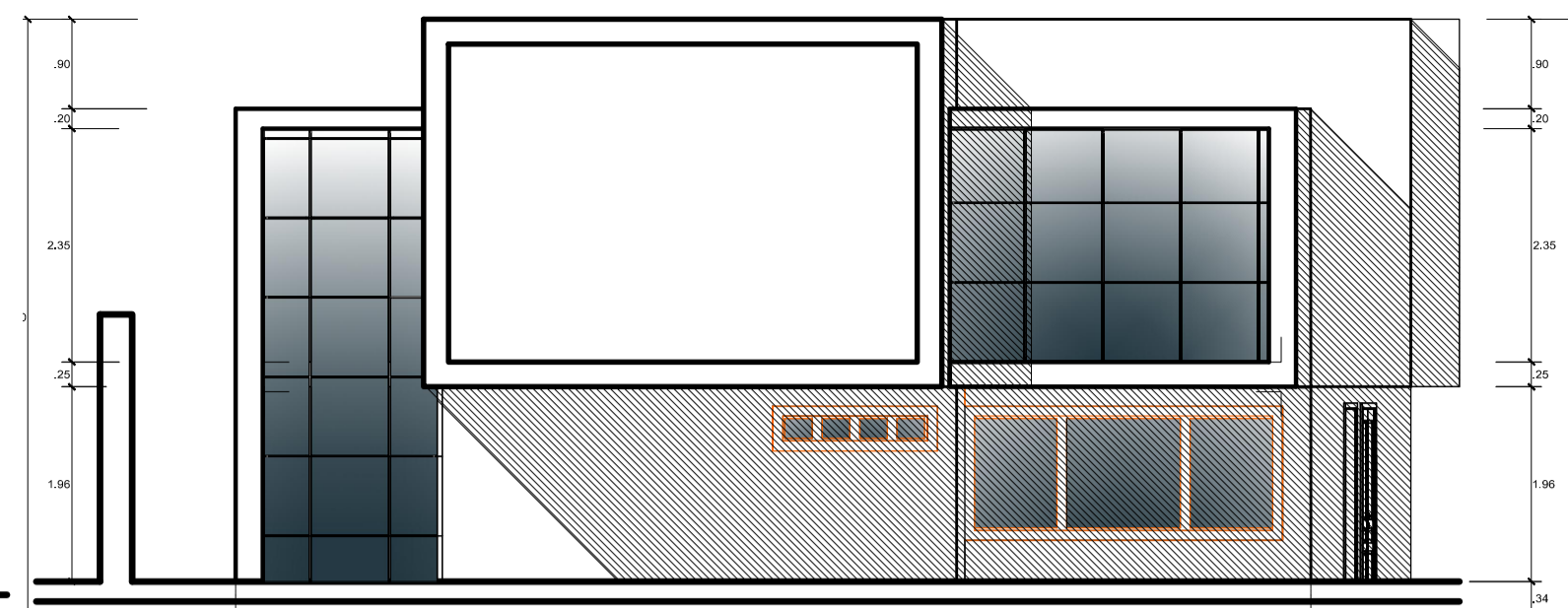

E2 - ELEVACION ESTE BLOQUE A
ESC. 1/50

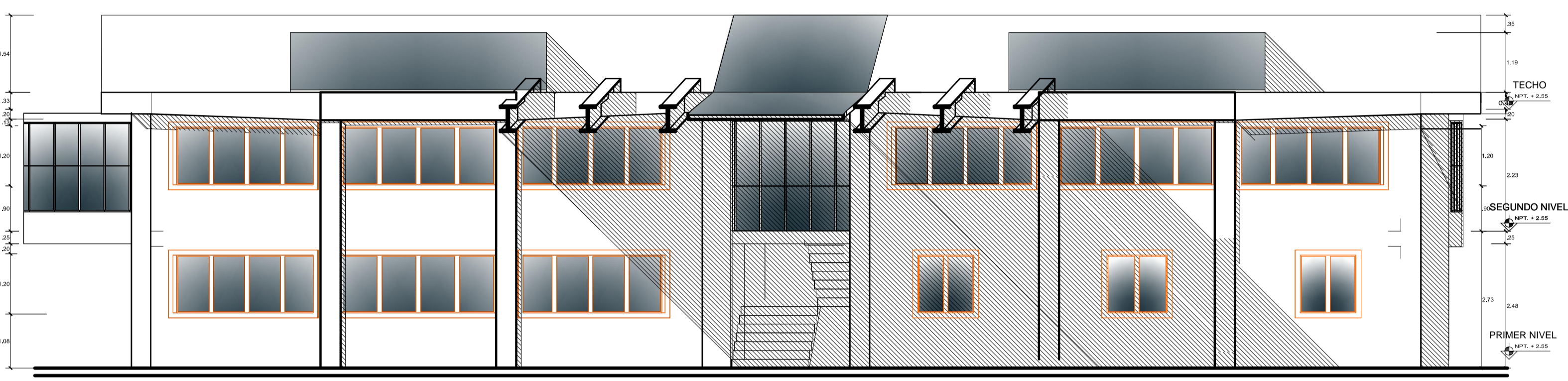

E4 - ELEVACION NORTE BLOQUE C
ESC. 1/50

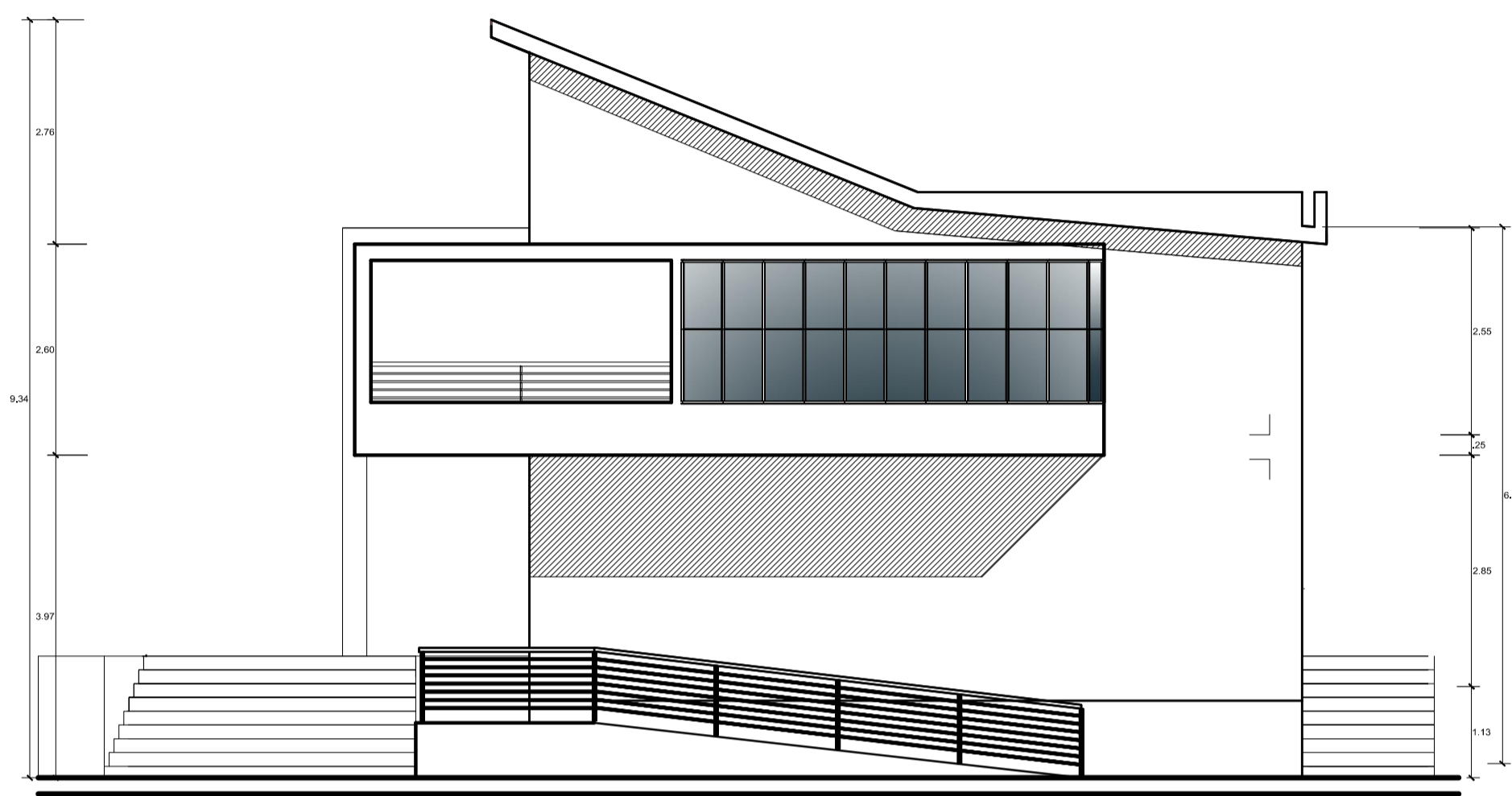

E6 - ELEVACION OESTE BLOQUE D
ESC. 1/50

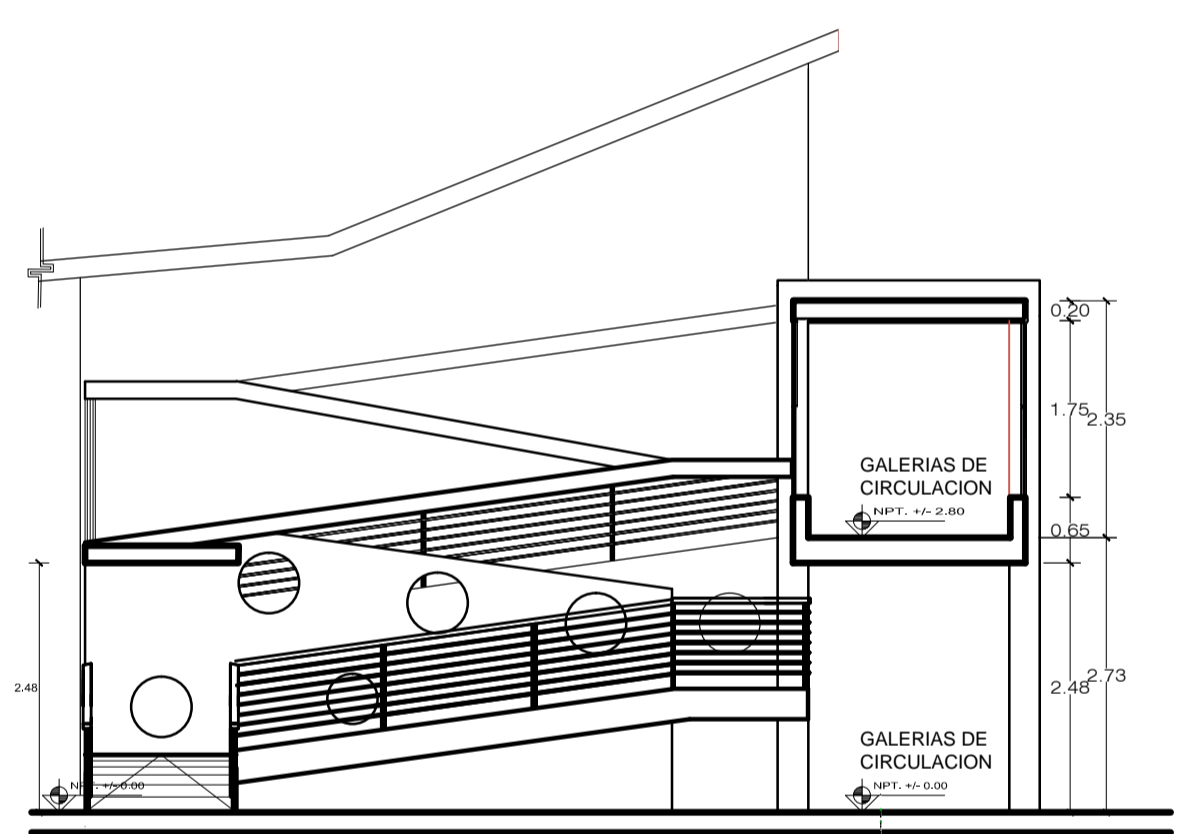

E5 - ELEVACION ESTE BLOQUE D
ESC. 1/50

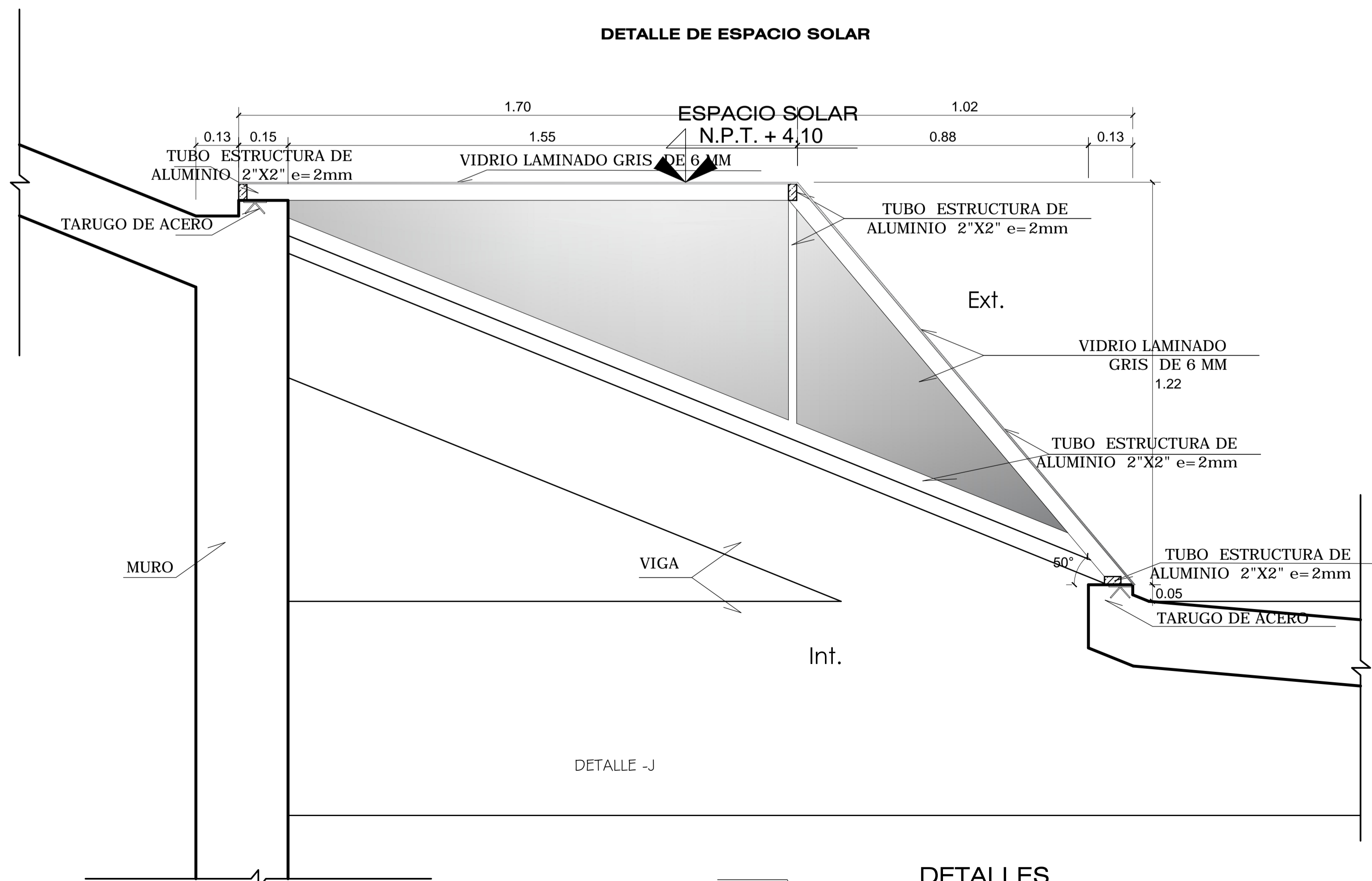

DETALLE DE ESPACIO SOLAR

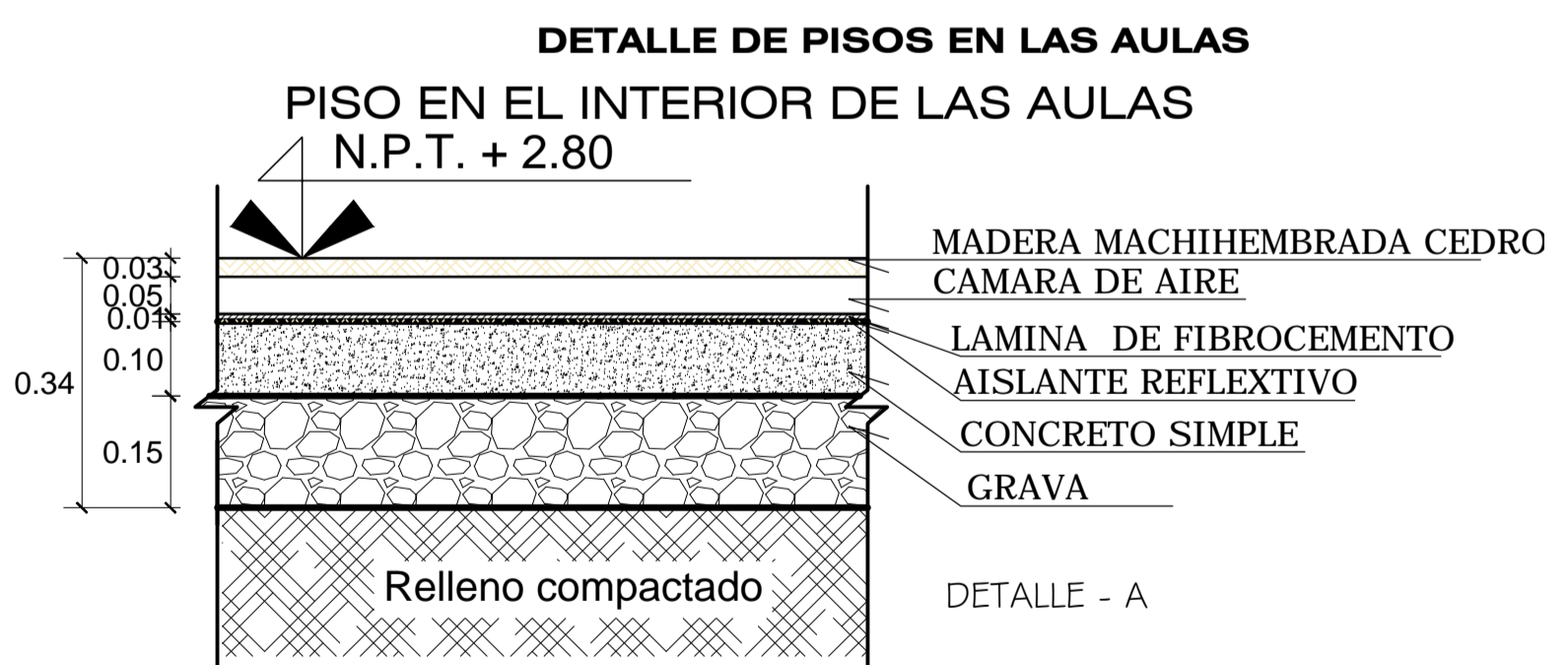

DETALLE DE PISOS EN LAS AULAS

PISO EN EL INTERIOR DE LAS AULAS
N.P.T. + 2.80

DETALLE - A

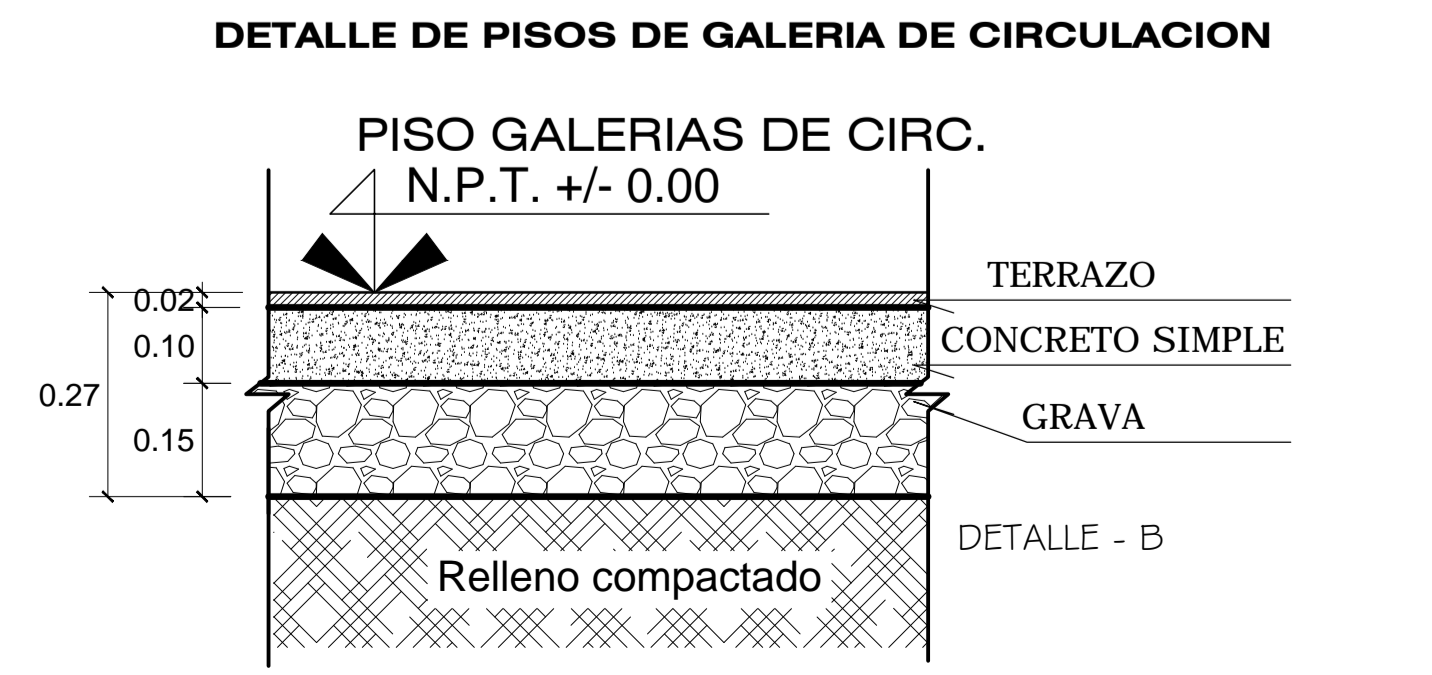

DETALLE DE PISOS DE GALERIA DE CIRCULACION

PISO GALERIAS DE CIRC.
N.P.T. +/- 0.00

DETALLE - B

DETALLES

ESC. 1/10



UNAP
UNIVERSIDAD NACIONAL
DEL ALTIPLANO PUNO

FACULTAD DE INGENIERIA
CIVIL Y ARQUITECTURA



ESCUELA
PROFESIONAL DE
ARQUITECTURA Y
URBANISMO

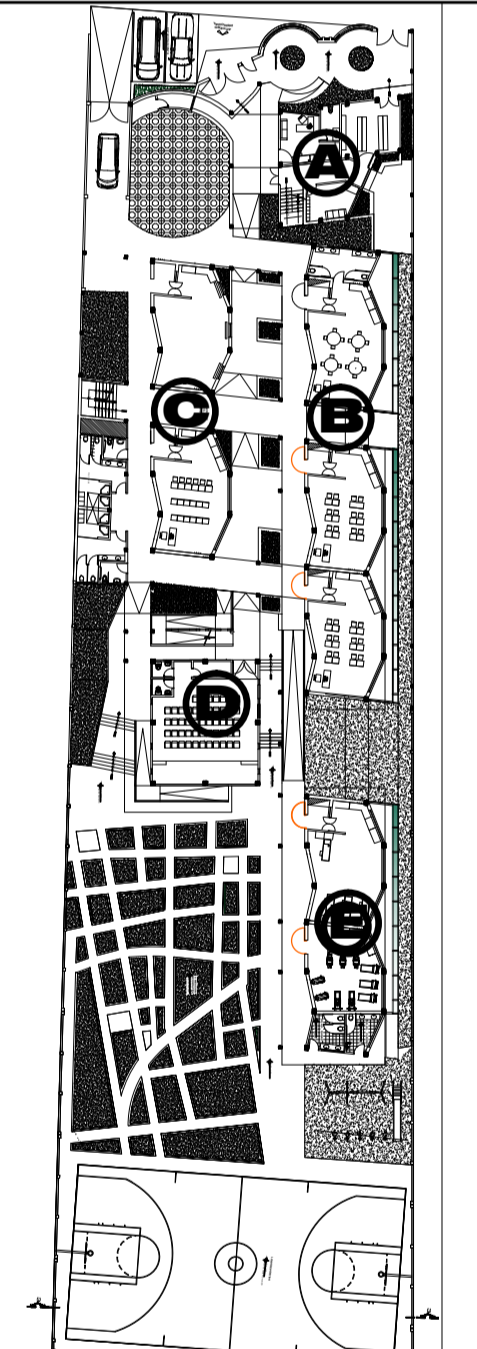

ESPECIALIDAD:
ARQUITECTURA

PLANO:
DETALLES

PROYECTO:
"COMFORT TERMICO EN EL
CENTRO EDUCACIONAL
PARA EL DEFICIENTE
VISUAL - C.E.B.E. NUESTRA
SRA DE COPACABANA" EN
LA CIUDA DE PUNO.

LOCALIZACION:
SALCEDO

UBICACION:
DPTO. PUNO
PROV. PUNO
DISTR. PUNO

DIJOS:
CRUZ APAZA EDY E.
ROQUE MAMANI EDISON

FECHA:
JUNIO 2018

ESCALA:
INDICADA

A-9

DETALLE DE VENTANAS

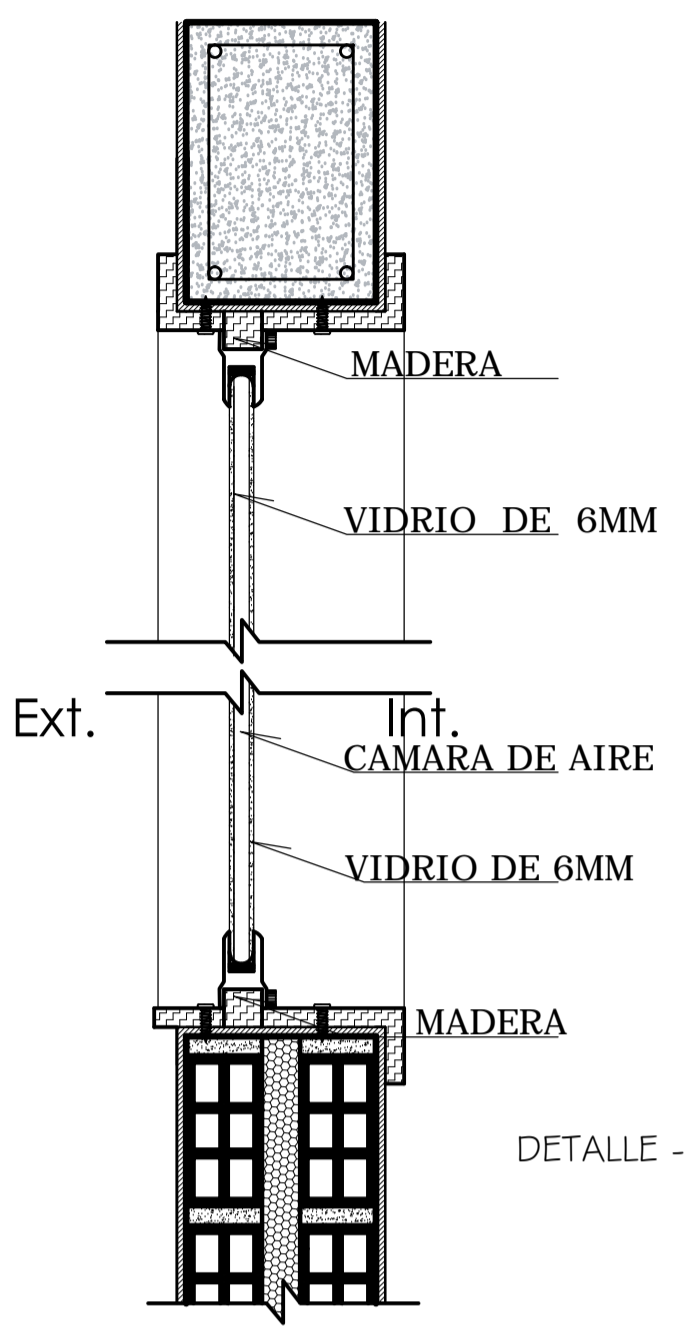

DETALLE - D

DETALLE DE COLECTOR SOLAR

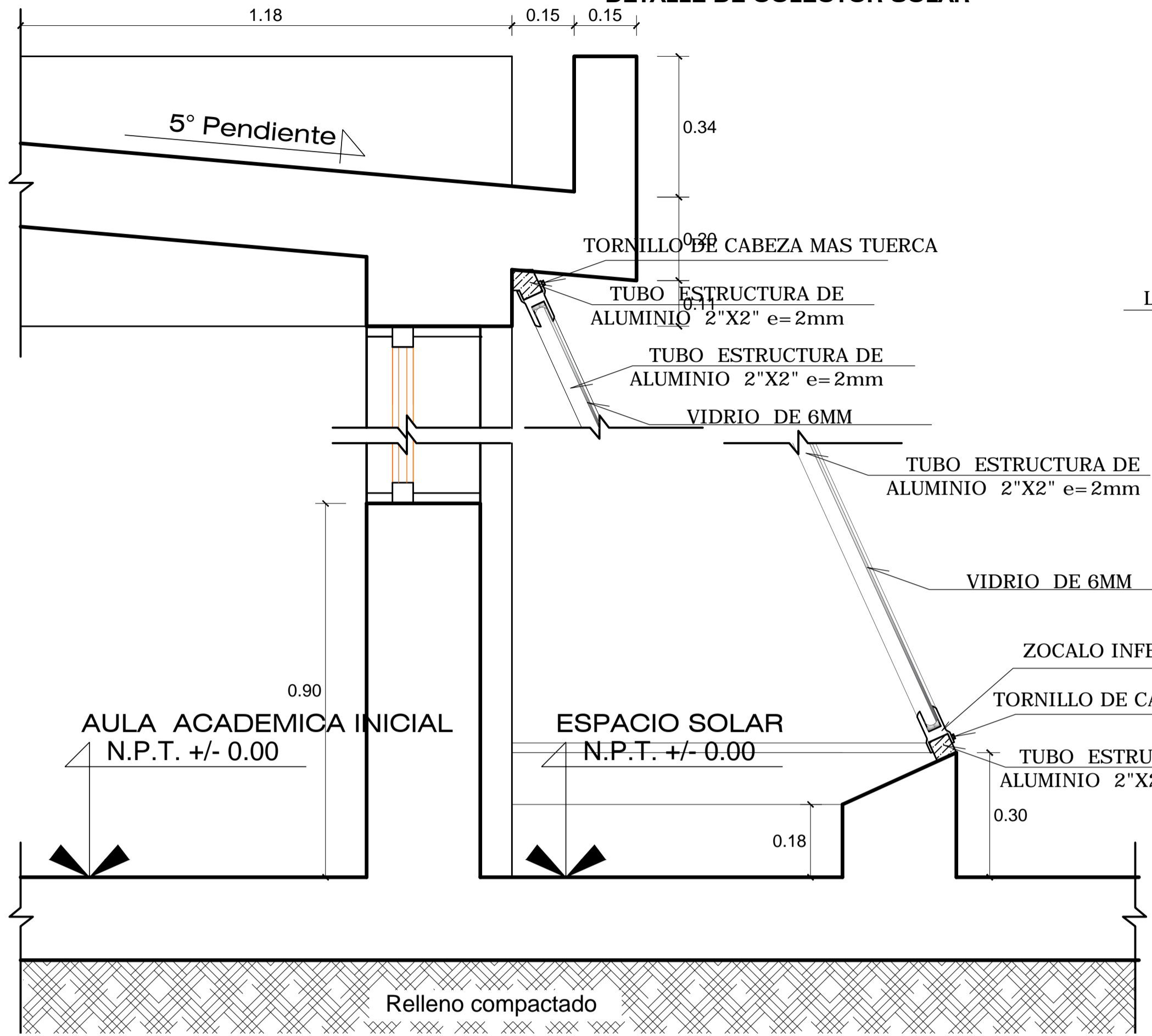

DETALLE DE CANALETA DE CONCRETO Y LOSA ALIGERADA

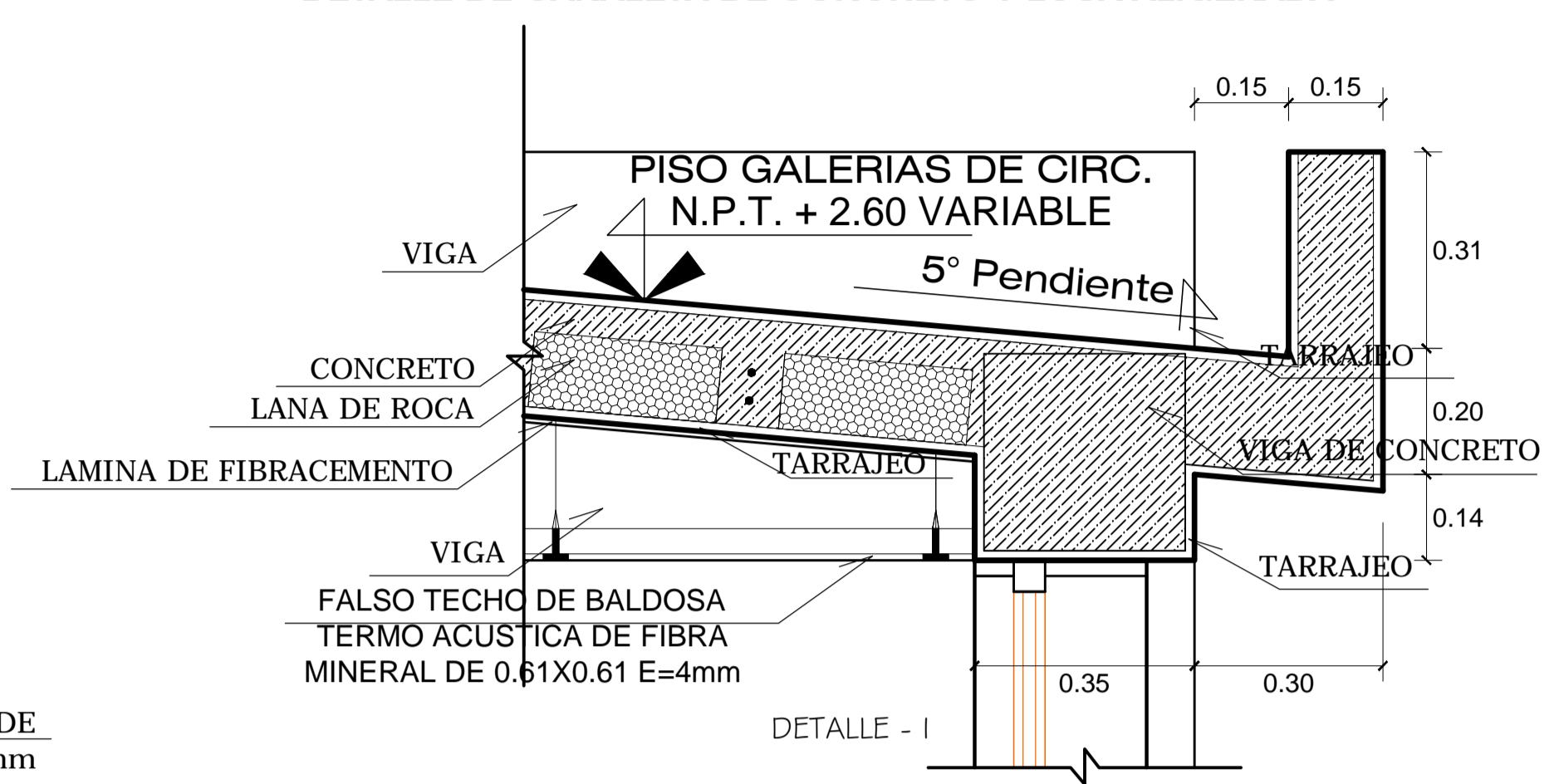

DETALLE SARDINEL CR1

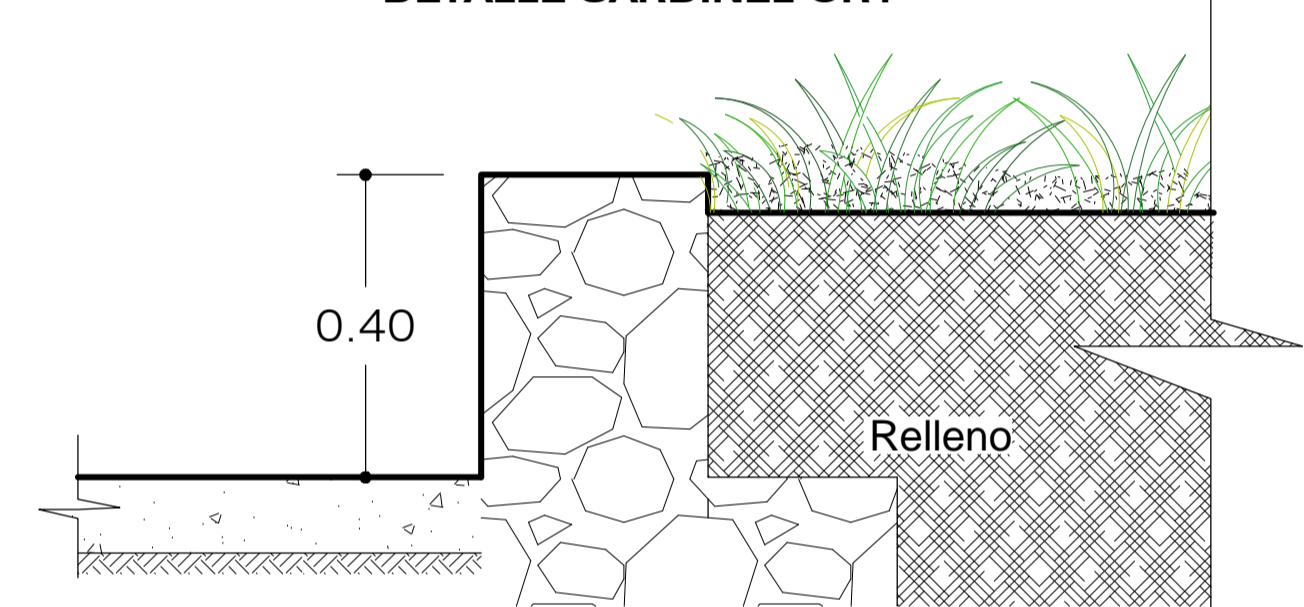

DETALLE-CR1

DETALLE H SARDINEL

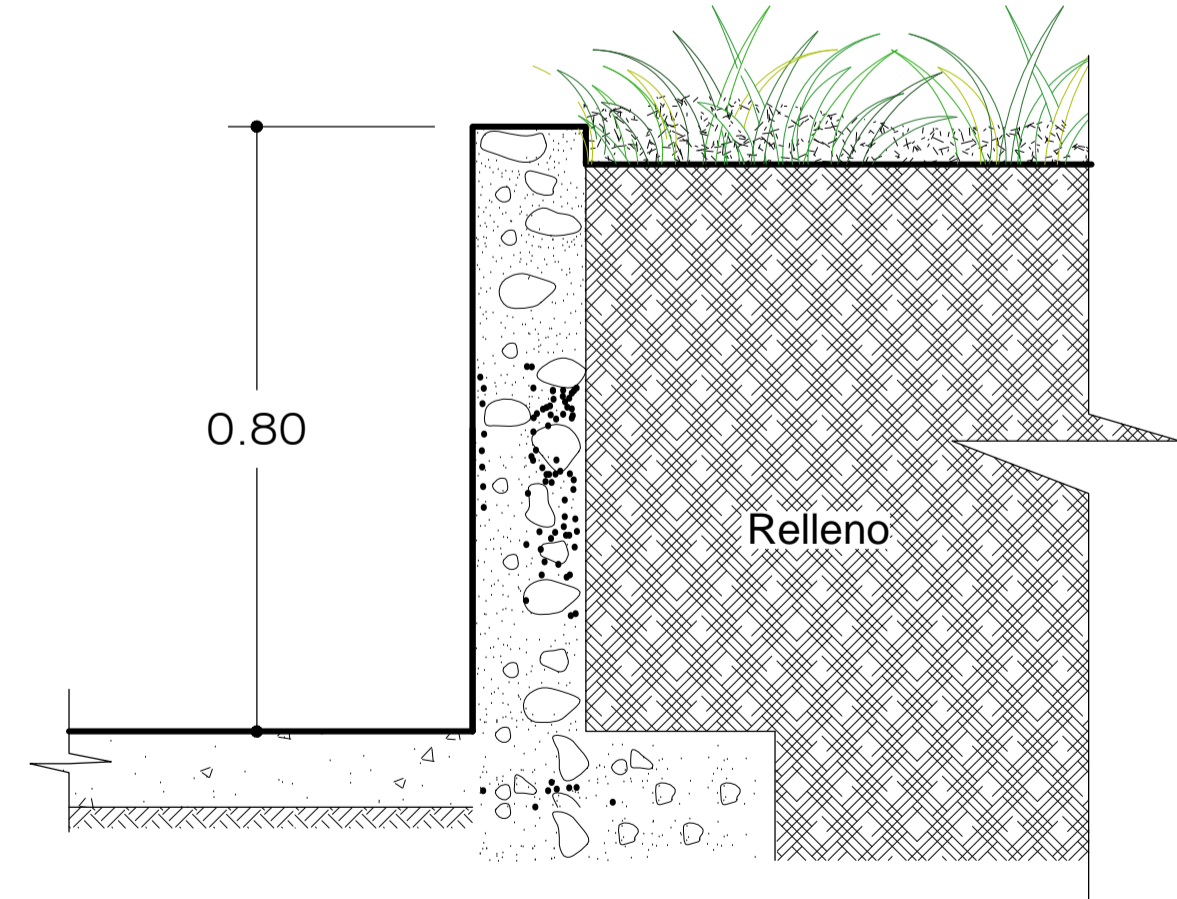

DETALLE-CR2

DETALLE DE LOSA ALIGERADA

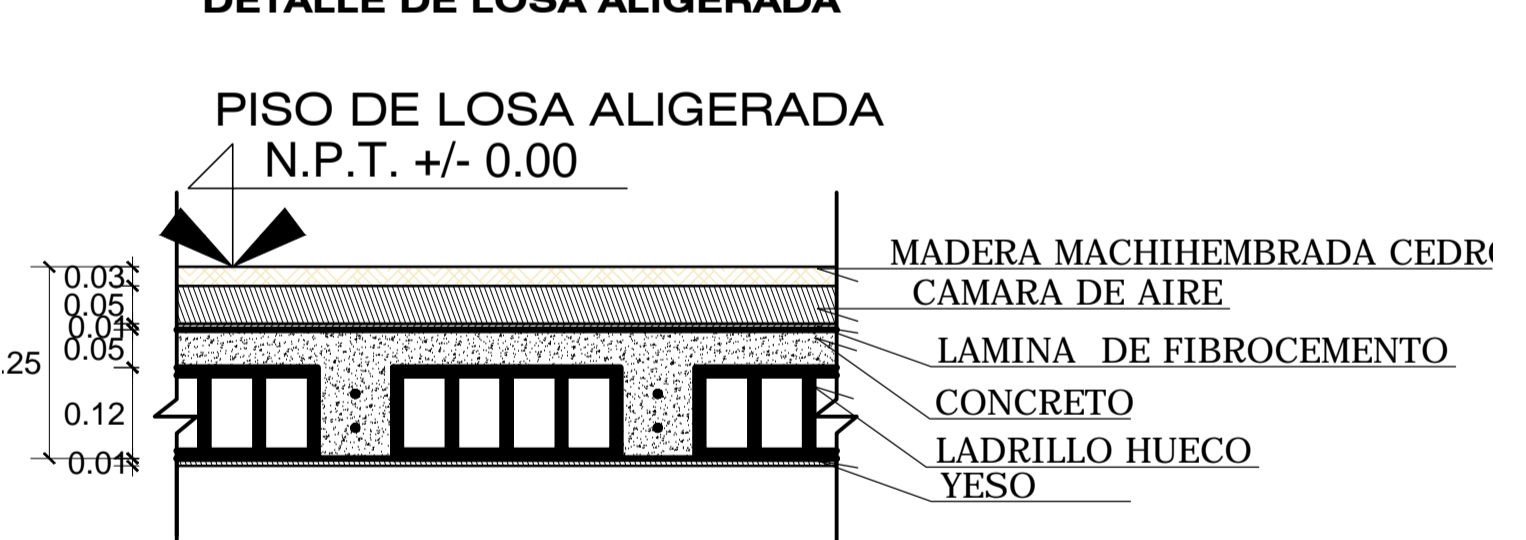

DETALLE - E

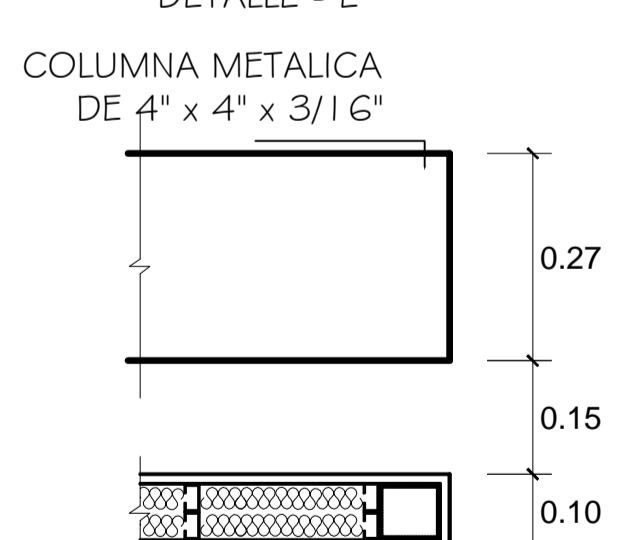

PLANTA - DETALLE H

DETALLES

ESC. 1/10

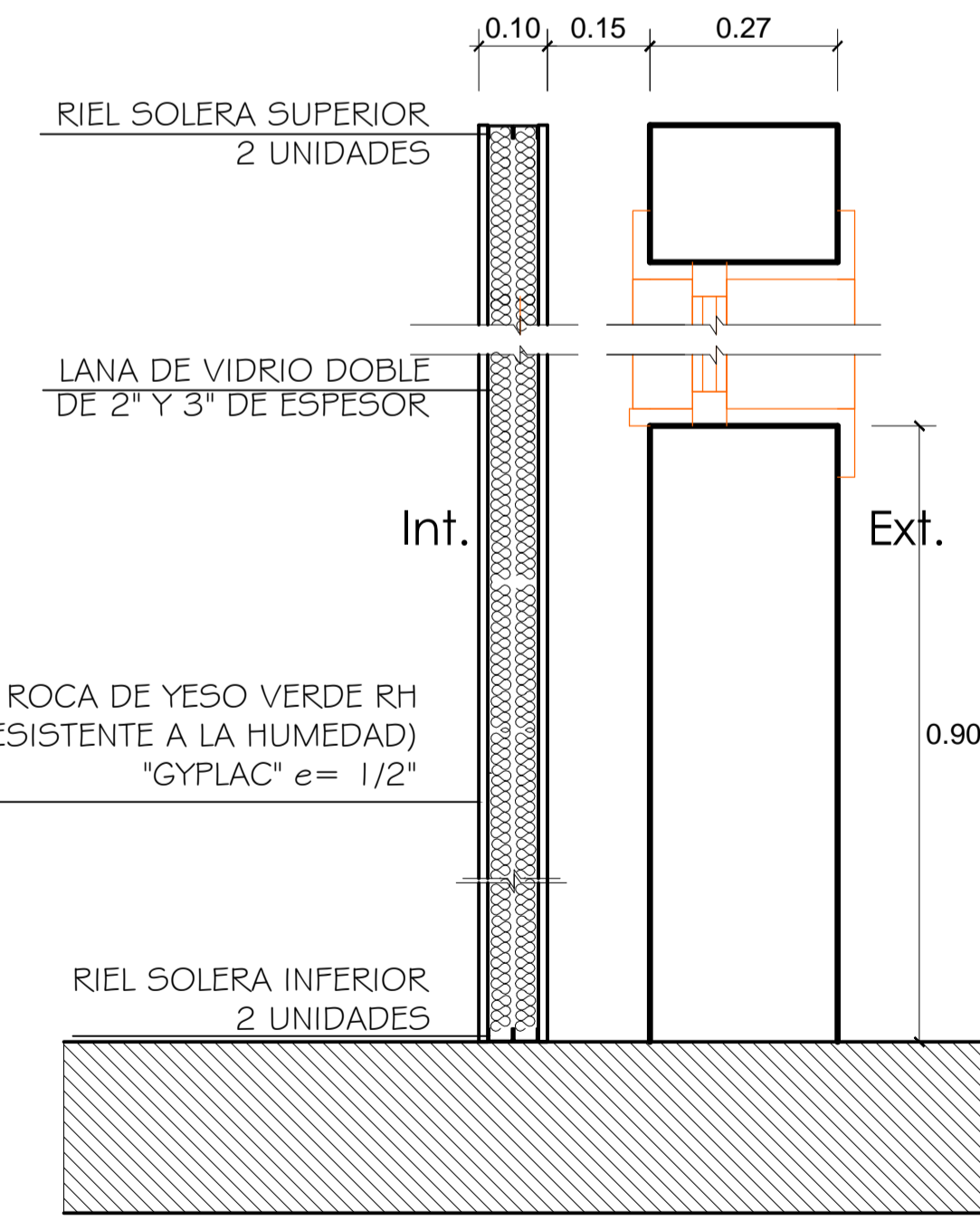

DETALLE DE MUROS

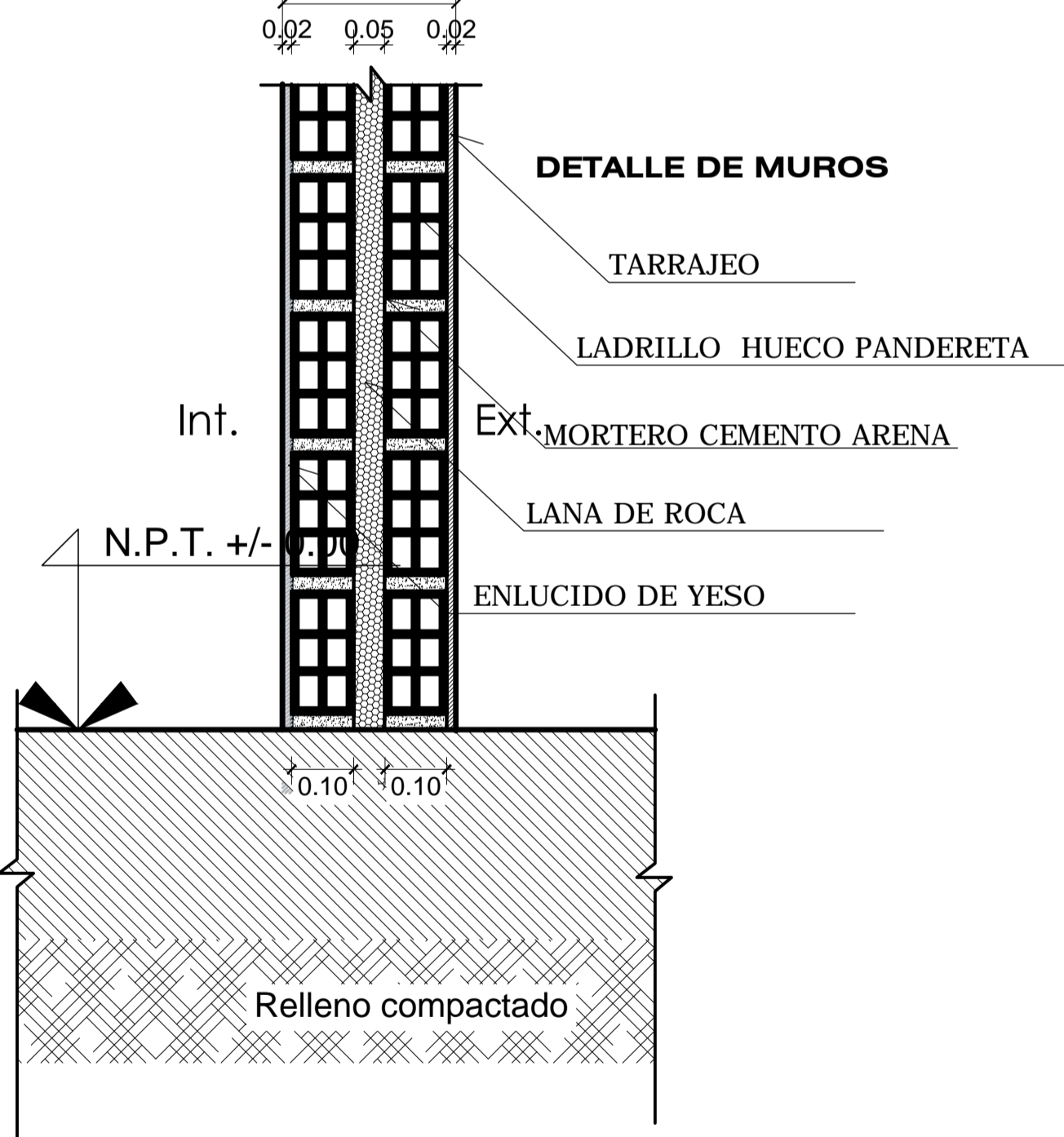

DETALLE - C

DETALLE DE LOSA DE GALERIAS DE CIRCULACION

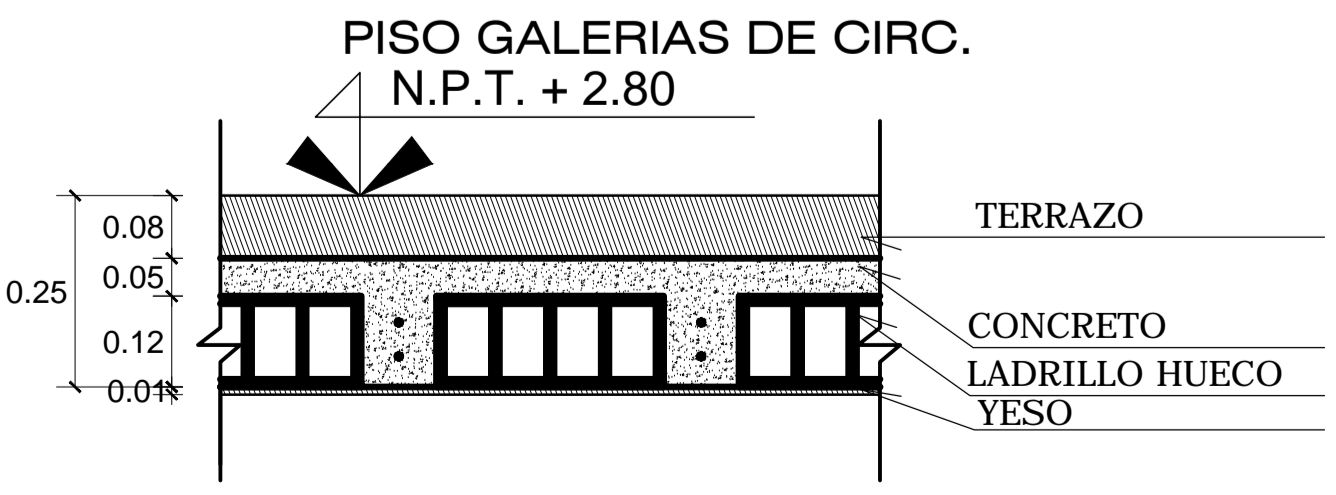

DETALLE - F