

PLANO DE UBICACIÓN DEL ESTUDIO DE LA CIUDAD DE JULIACA

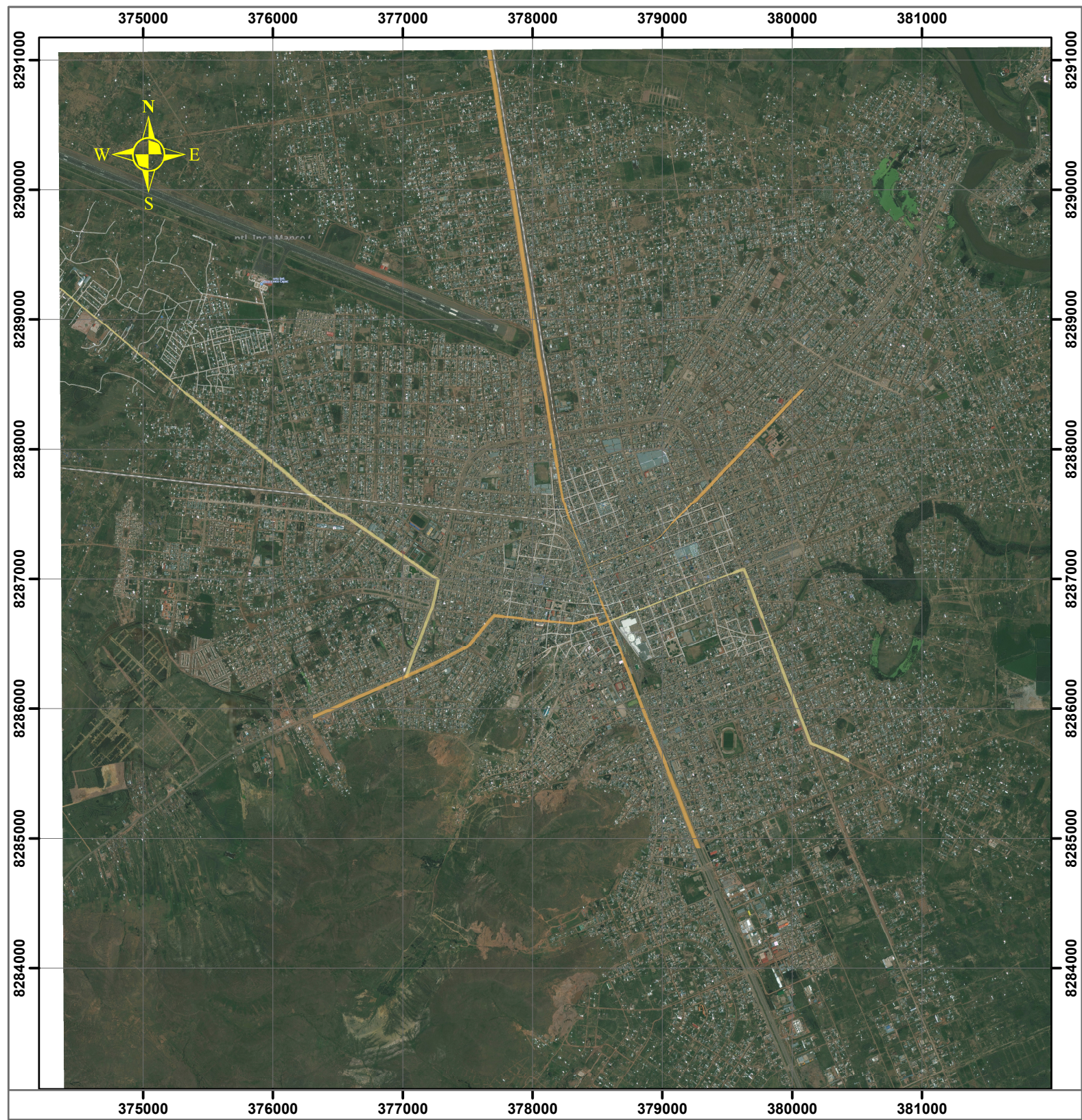

Mapa del Perú

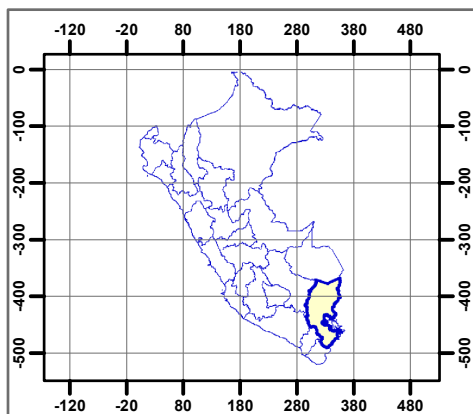

Mapa de Región Puno

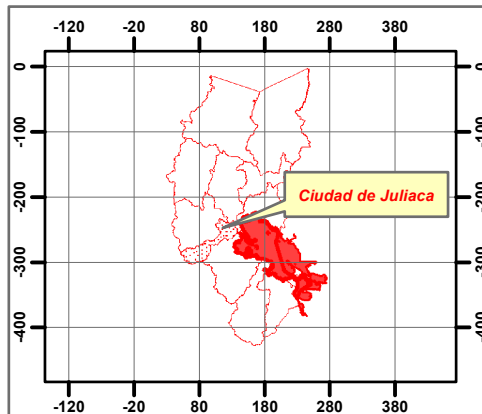

0 170340 680 1,020 1,360
Meters

UNIVERSIDAD NACIONAL DEL ALTIPLANO FACULTAD DE CIENCIAS AGRARIAS ESCUELA PROFESIONAL DE INGENIERÍA AGRONÓMICA		
PROYECTO: "CONCENTRACIÓN DE MATERIAL PARTICULADO MENORES A 10 MICRÓMETROS Y GESTIÓN AMBIENTAL CON ÁREAS VERDES EN LA CIUDAD DE JULIACA"		
PLANO: UBICACIÓN DEL ESTUDIO - CIUDAD DE JULIACA		
UBICACIÓN DEPARTAMENTO: Puno PROVINCIA: San Román DISTRITO: Juliaca	PROYECCIÓN Y DATUM: Proyección: Universal Transversa de Mercator (UTM) Elipsoide o Datum Horizontal: World Geodesic System 1984 (WGS-84) Zona o Huso Horario: 19 Sur	ELABORADO POR: Bach: Ali Maycol Hancoco Vilavila
ARCHIVO: Arc Gis 10.3	FECHA: 20/04/2018	PLANO N° 01