

**ELEVACION ESTE**  
ESCALA 1/125

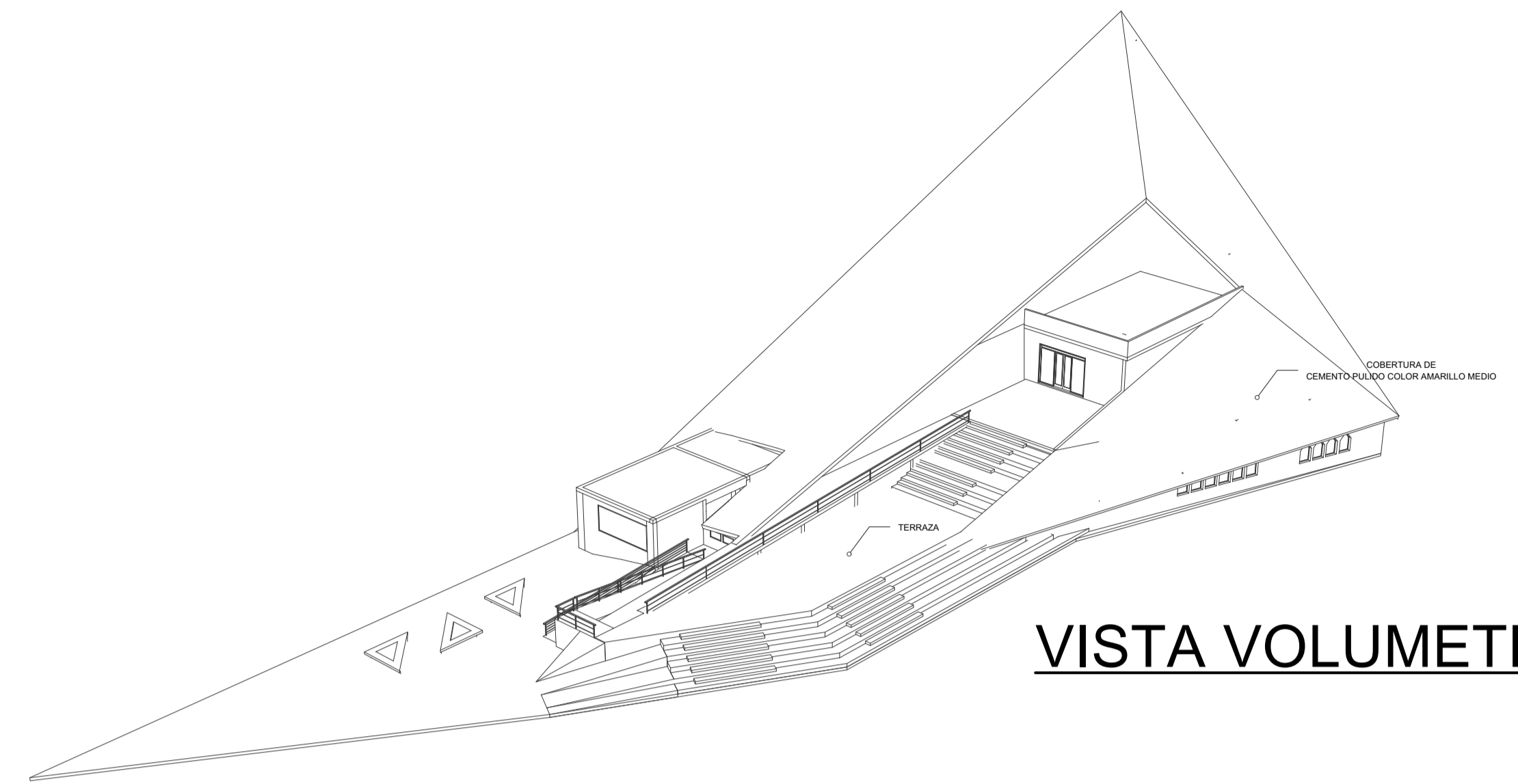

**VISTA VOLUMETRICA**

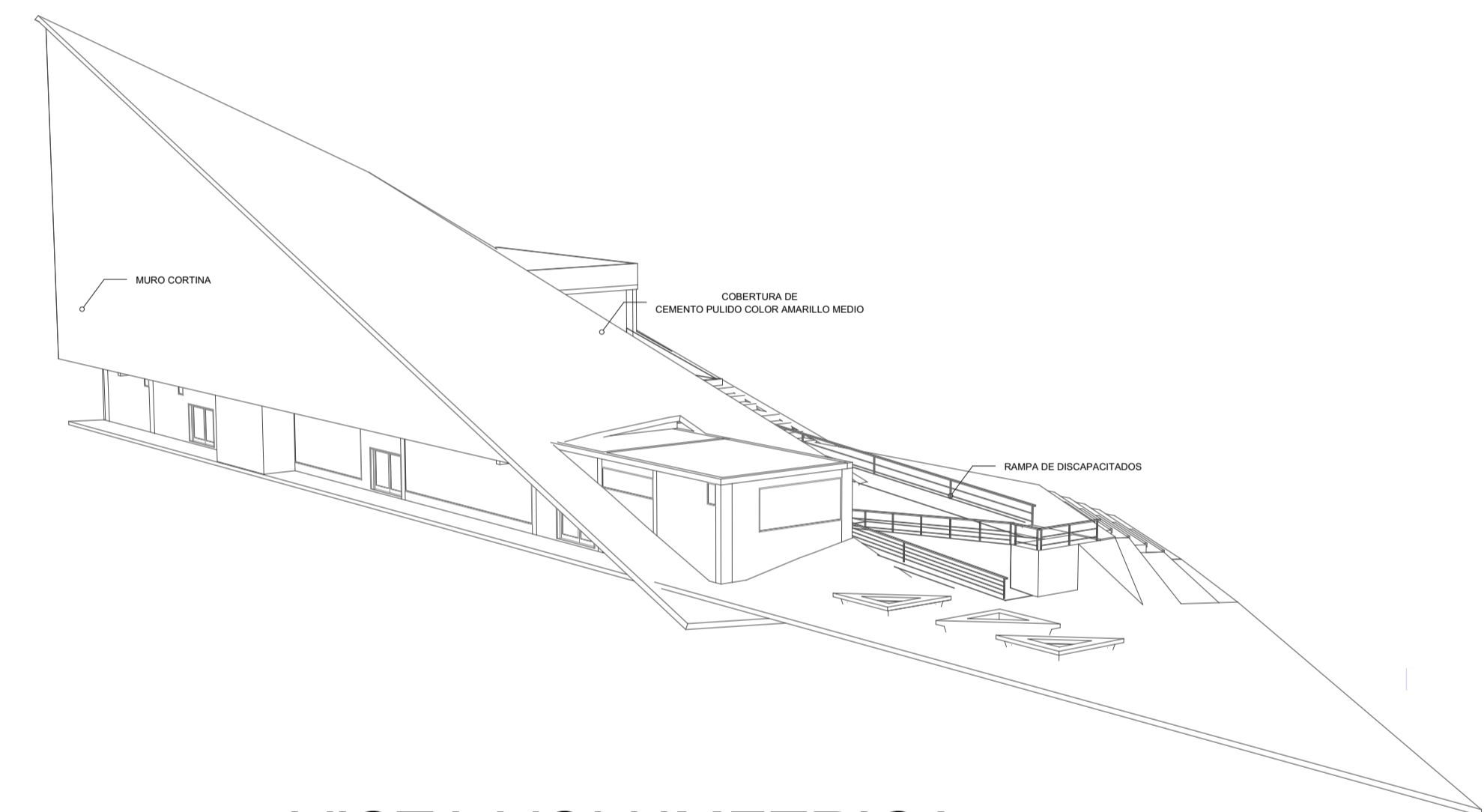

**VISTA VOLUMETRICA**

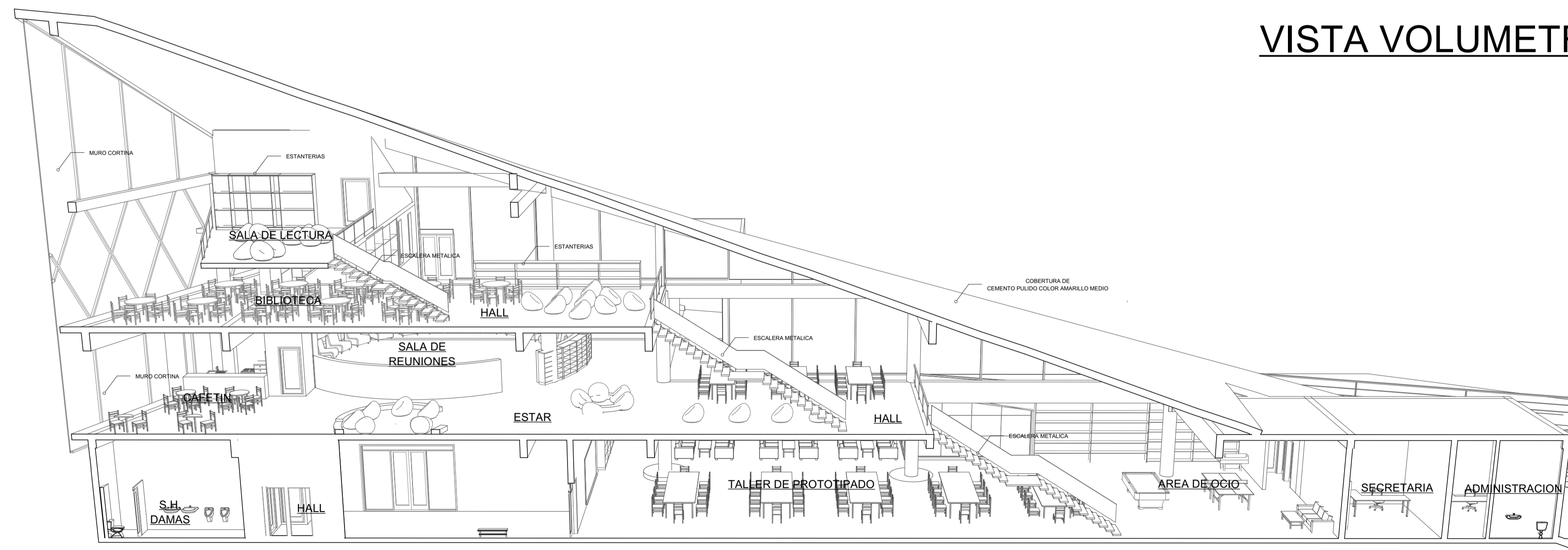

**CORTE VOLUMETRICO**



FACULTAD DE INGENIERIA  
CIVIL Y ARQUITECTURA

ESCUELA PROFESIONAL DE  
ARQUITECTURA Y URBANISMO

PROYECTO DE TESIS  
NUEVA TIPOLOGIA DE ESPACIO  
PUBLICO  
PARA PROMOVER LA CIUDADANIA EN  
LA CIUDAD DE JULIACA.

DIRECTOR DE TESIS: ARG. YONNY WALTER  
CHAVEPEREA  
ASESOR DE TESIS: ARGTA. MARIA ALEJANDRA  
MALMA CORDERO

DEPARTAMENTO: PUNO  
PROVINCIA: SAN ROMAN  
DISTRITO: JULIACA

PRESENTADO POR  
BACH. EN ARQUITECTURA: ALBERT  
DANIEL CUTIPA LAURA

FECHA  
INDICADA  
ABRIL 2018

LABORATORIO  
CIUDADANO

ELEVACIONES  
Y VISTAS  
VOLUMETRICAS

LAMINA N°  
A-12