

ELEVACION NORTE
ESCALA 1/125

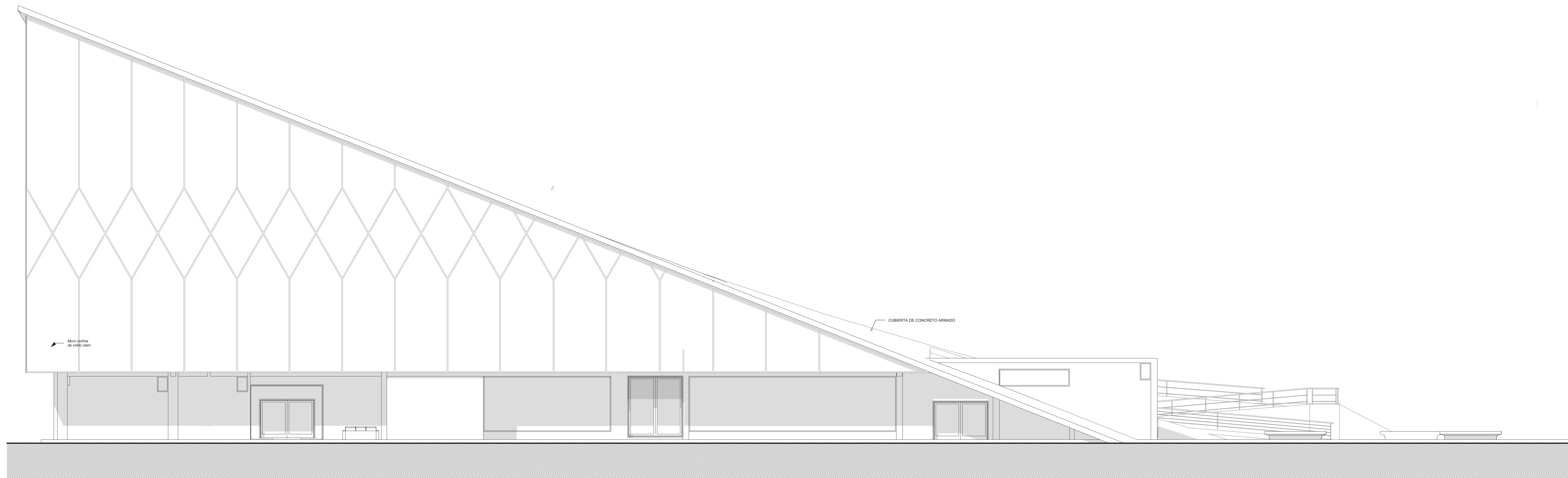

ELEVACION SUR
ESCALA 1/125



FACULTAD DE INGENIERIA
CIVIL Y ARQUITECTURA

ESCUELA PROFESIONAL DE
ARQUITECTURA Y URBANISMO

PROYECTO DE TESIS
NUEVA TIPOLOGIA DE ESPACIO
PUBLICO
PARA PROMOVER LA CIUDADANIA EN
LA CIUDAD DE JULIACA

DIRECTOR DE TESIS: ARQ. YONNY WALTER
CHAVEZ PEREA
ASESOR DE TESIS: ARQTA. MARIA ALEJANDRA
MALMA CORDERO

DEPARTAMENTO: PUNO
PROVINCIA: SAN ROMAN
DISTRITO: JULIACA

PRESENTADO POR: DANIEL CUTIPA LAURA
BACH. EN ARQUITECTURA: ALBERT
DANIEL CUTIPA LAURA
INDICADA
SEGUN
ABRIL 2018

LABORATORIO
CIUDADANO

ELEVACIONES
LABORA N°
A-11