

CORTE B-B'
ESCALA 1/125

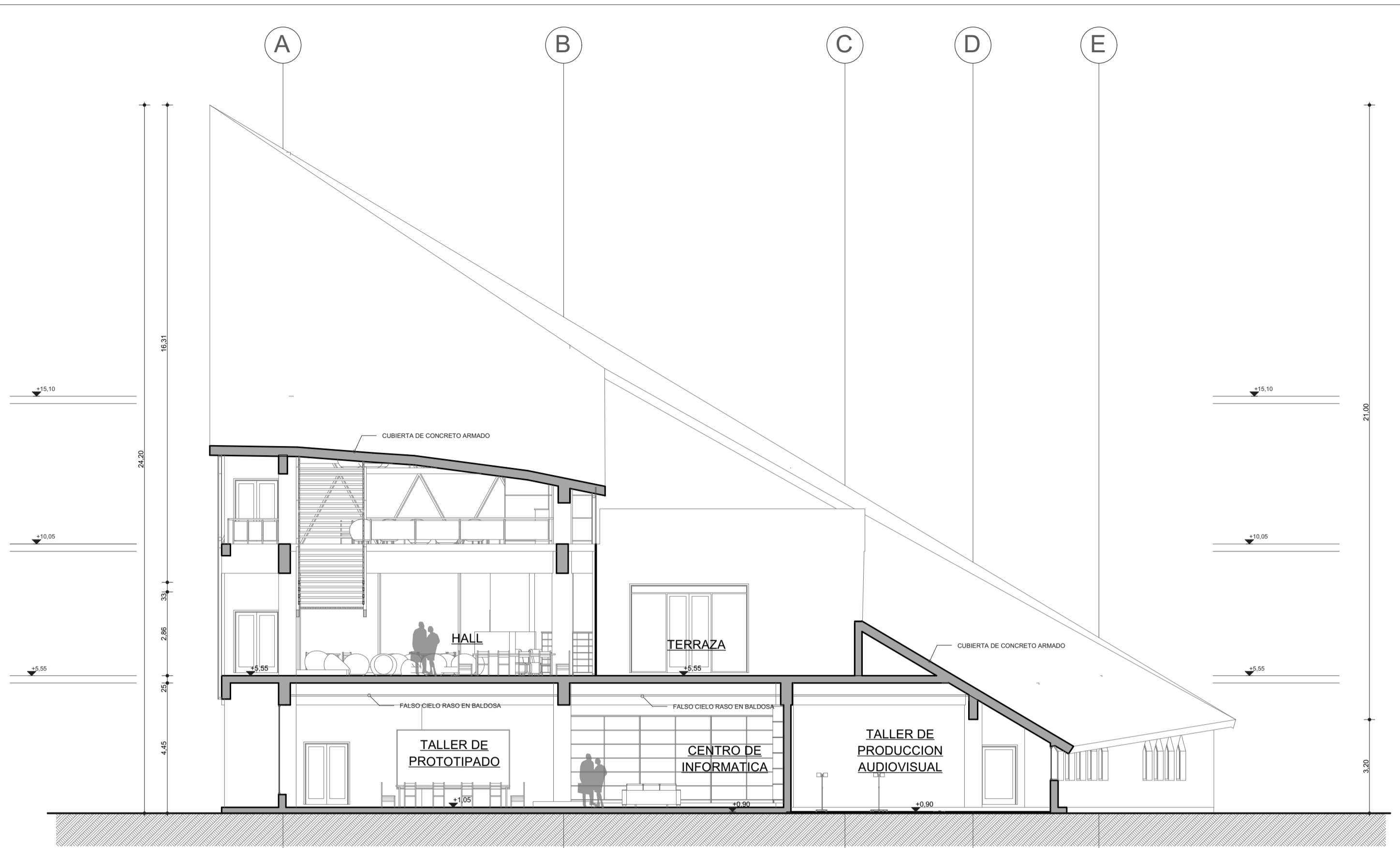

CORTE C-C'
ESCALA 1/125

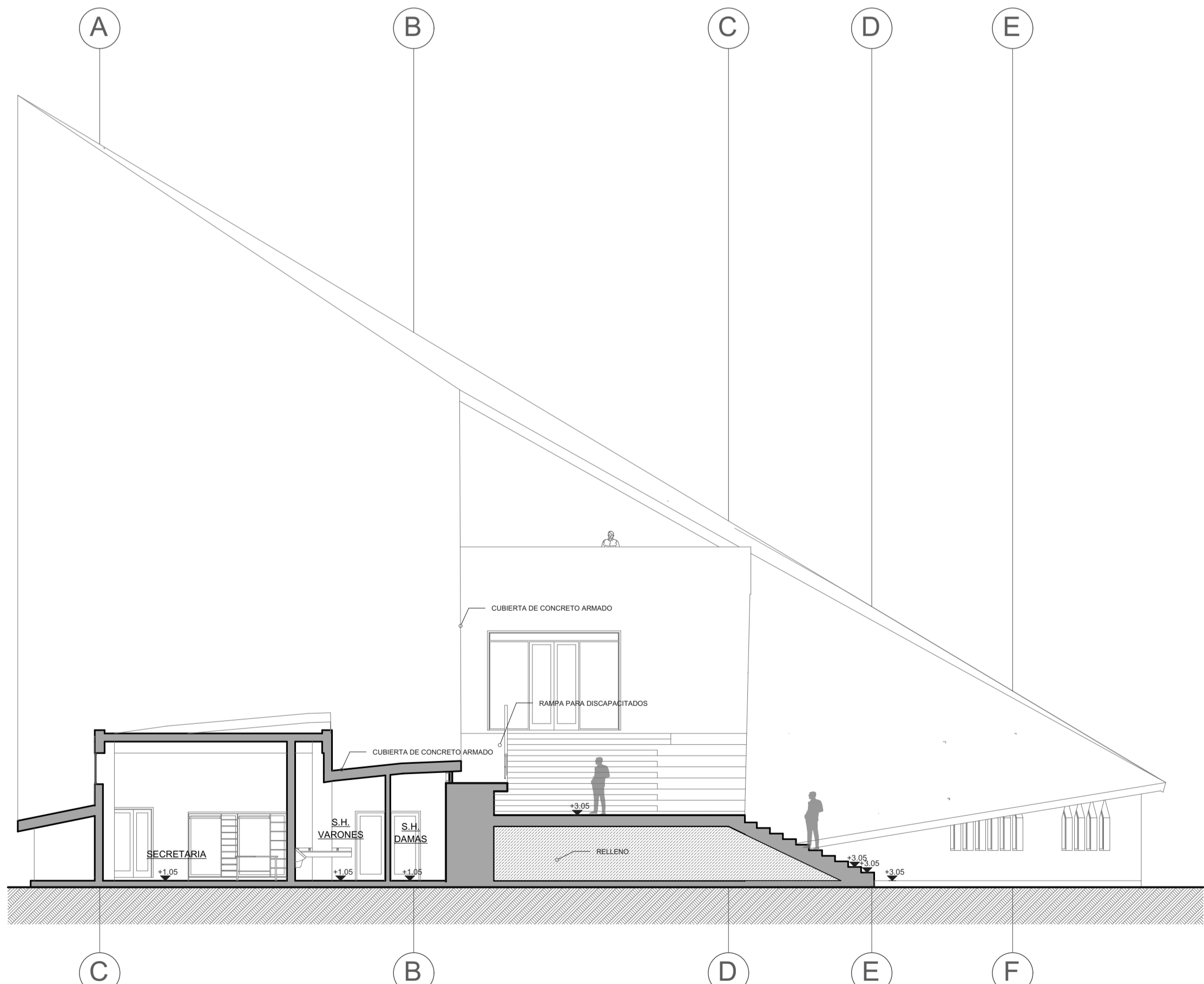

CORTE D-D'
ESCALA 1/125

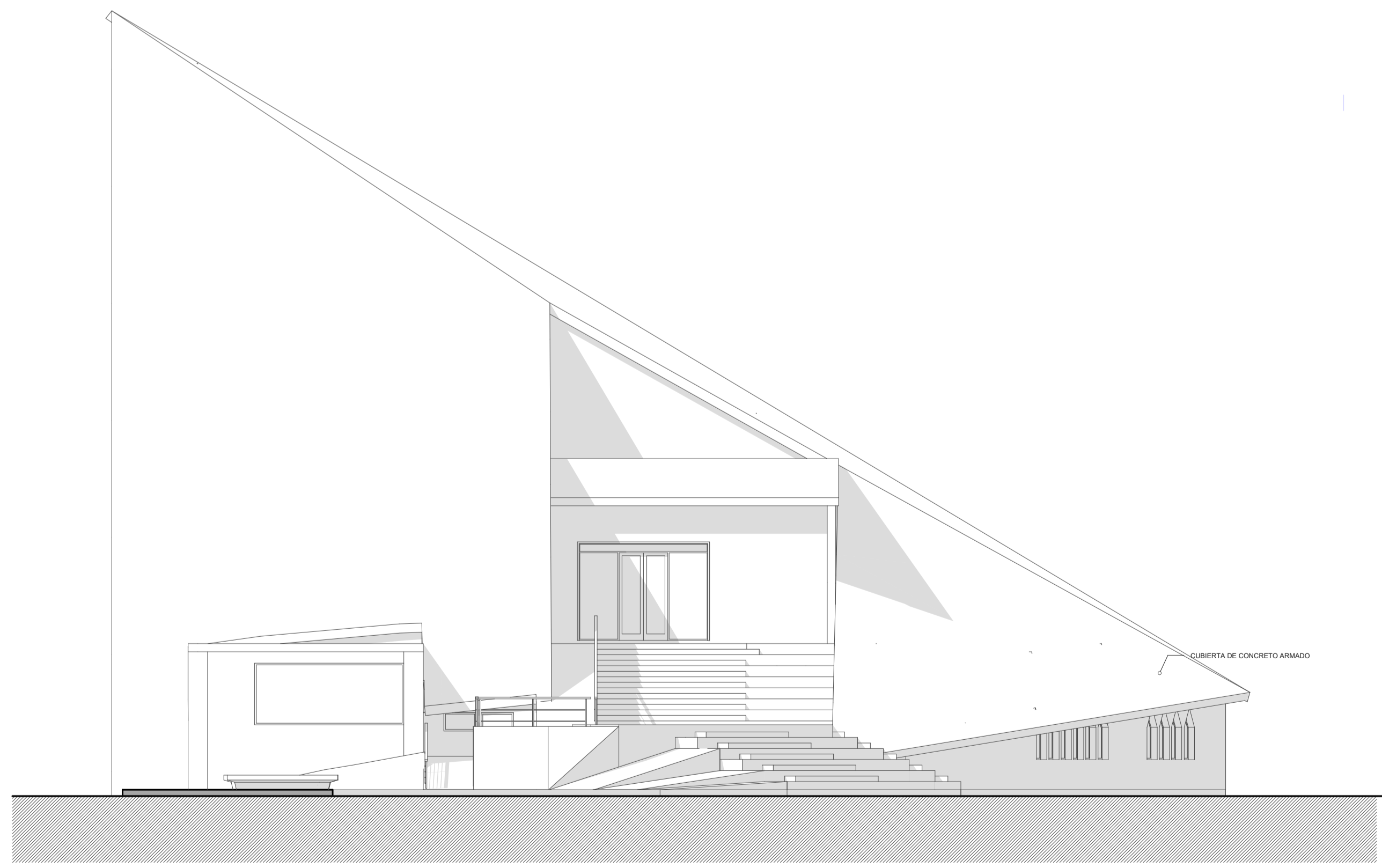

ELEVACION OESTE
ESCALA 1/125

	
FACULTAD DE INGENIERIA CIVIL Y ARQUITECTURA	
ESCUELA PROFESIONAL DE ARQUITECTURA Y URBANISMO	
PROYECTO DE TESIS: NUEVA TIPOLOGIA DE ESPACIO PUBLICO PARA PROMOVER LA CIUDADANIA EN LA CIUDAD DE JULIACA	
DIRECTOR DE TESIS:	ARG. YONNY WALTER CHAVEZ PEREA
ASESOR DE TESIS:	ARQTA. MARIA ALEJANDRA MALMA CORDERO
DEPARTAMENTO:	PUNO
PROVINCIA:	SAN ROMAN
DISTRITO:	JULIACA
PRESENTADO POR:	BACH. EN ARQUITECTURA: ALBERT DANIEL CUTIPA LAURA
INDICADA POR:	ABRIL 2018
LABORATORIO CIUDADANO	
CORTES Y ELEVACIONES	A-10