

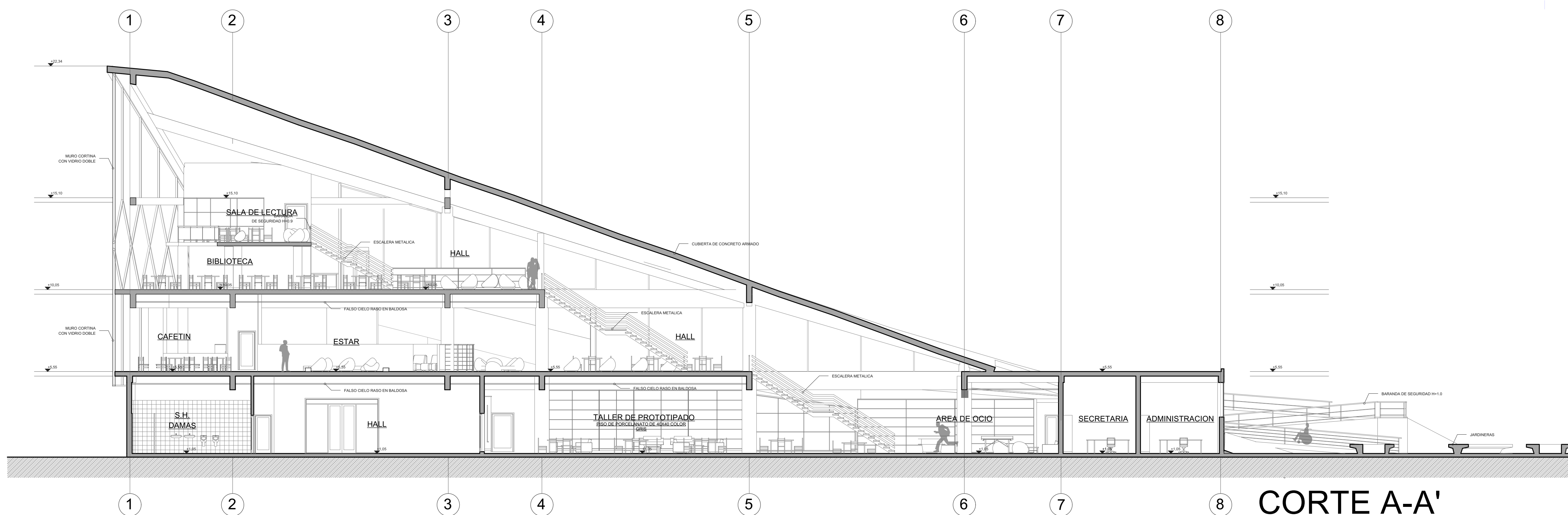

PLANTA DE TECHO

ESCALA 1/125



CORTE A-A'

ESCALA 1/125

 <p>NACIONAL DEL UNIVERSIDAD ALTIPLANO</p>	
<p>FACULTAD DE INGENIERIA CIVIL Y ARQUITECTURA</p>	
<p>ESCUELA PROFESIONAL DE ARQUITECTURA Y URBANISMO</p>	
<p>PROYECTO DE TESIS NUEVA TIPOLOGIA DE ESPACIO PUBLICO PARA PROMOVER LA CIUDADANIA EN LA CIUDAD DE JULIACA</p>	
DIRECTOR DE TESIS	ARG. YONNY WALTER CHAVEZ PEREA
ASESOR DE TESIS	ARQTA. MARIA ALEJANDRA MALMA CORDERO
DEPARTAMENTO:	PUNO
PROVINCIA:	SAN ROMAN
DISTRITO:	JULIACA
PRESENTADO POR	BACH. EN ARQUITECTURA: ALBERT DANIEL CUTIPA LAURA
FECHA	ABRIL 2018
LABORATORIO CIUDADANO	INDICADA
PLANTA DE TECHOS Y CORTE	A-09