



PROYECTO:

"Complejo Interactivo para el Desarrollo de la Educación Infantil del Centro Poblado de Jayllihuaya"

ESPECIALIDAD:

ARQUITECTURA

PLANO:

CUNA JARDIN
MODULO ADMINISTRATIVO Y DE SERVICIOS COMPLEMENTARIOS

ELABORACION:

***BACH. ARQ. QUISO QUISPE YESSICA LISBETH**
***BACH. ARQ. SEMINARIO CASTILLO LUIS MIGUEL**

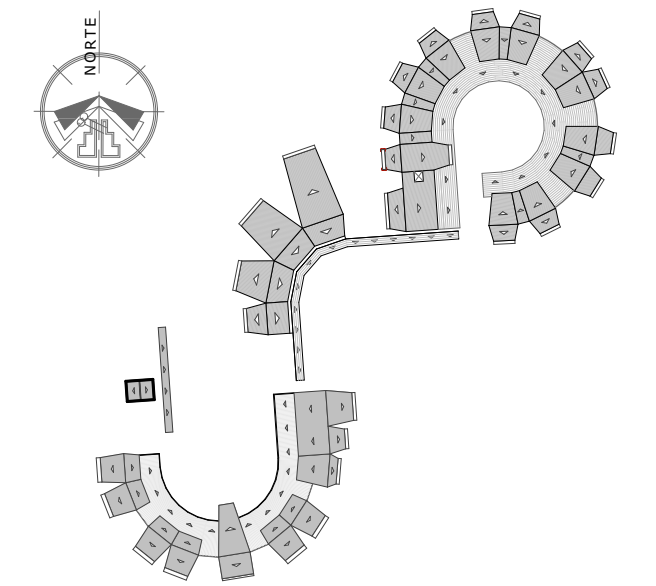

DIRECTOR:

***Dr. Arqto. JORGE ADAN VILLEGAS ABRILL**

ASESOR:

***Arqto. NARDA YOLANDA CASTILLO CASTILLO**

UBICACION:

LUGAR : **CENTRO POBLADO DE JAYLLIHUAYA**
DISTRITO : **PUNO**
PROVINCIA : **PUNO**
DPTO. : **PUNO**

DIBUJO:

LAMINA:

FECHA:
DICIEMBRE 2017

A.10

ESCALA:
INDICADA

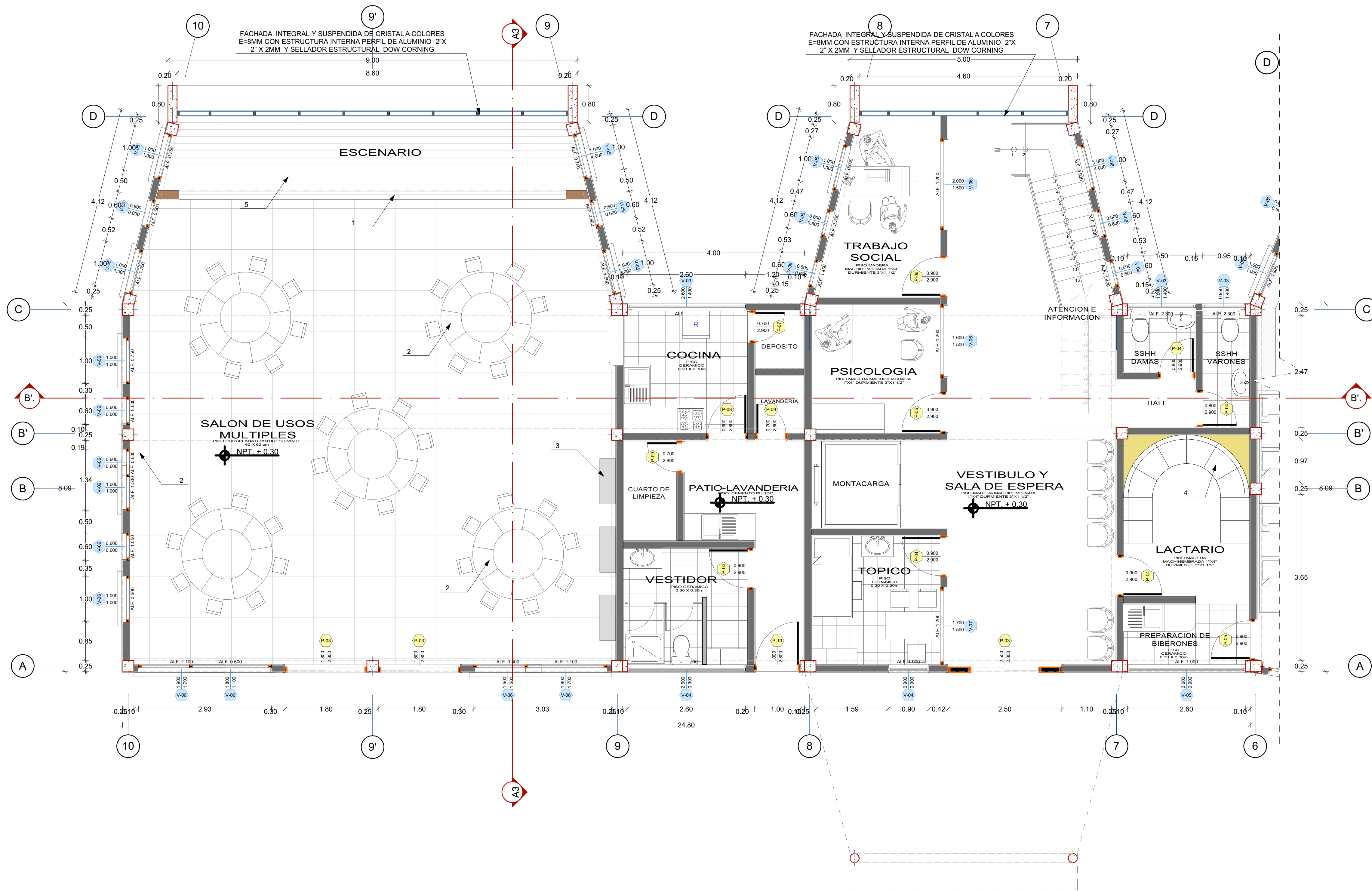

PRIMER NIVEL

Escala 1:50

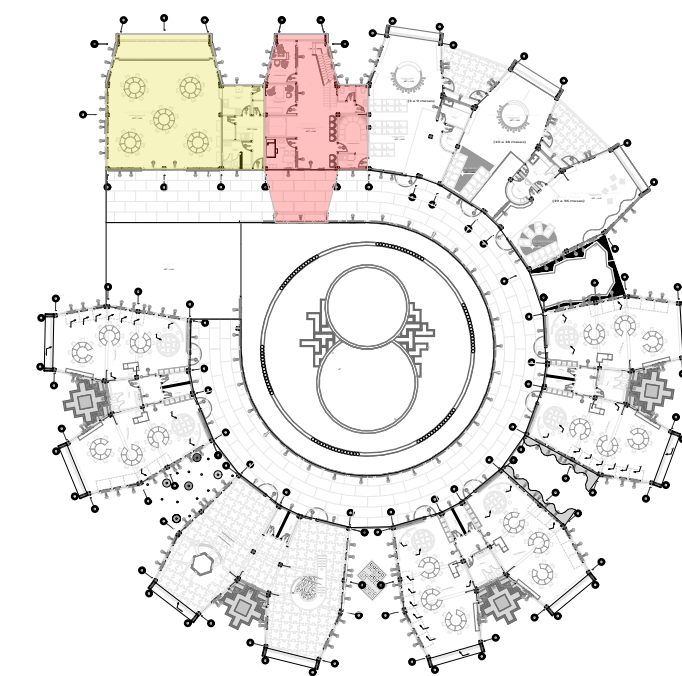
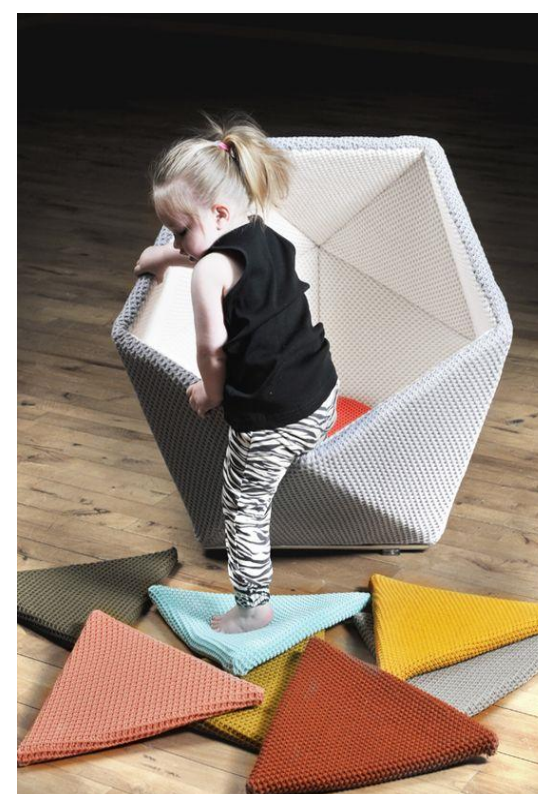

PLANO GENERAL (Distribucion)

- ZONA ADMINISTRATIVA
- ZONA SERVICIOS COMPLEMENTARIOS

LEYENDA	
1.	ESCENARIO LUDICO
2.	MESAS INFANTILES Y PARA ADULTOS
3.	MOBILIARIO EMPOTRADO LUDICO
4.	MOBILIARIO PARA MADRES
5.	ZONA DE CUENTOS
6.	MOVILIRIO LUDICO EXSAGONALES