

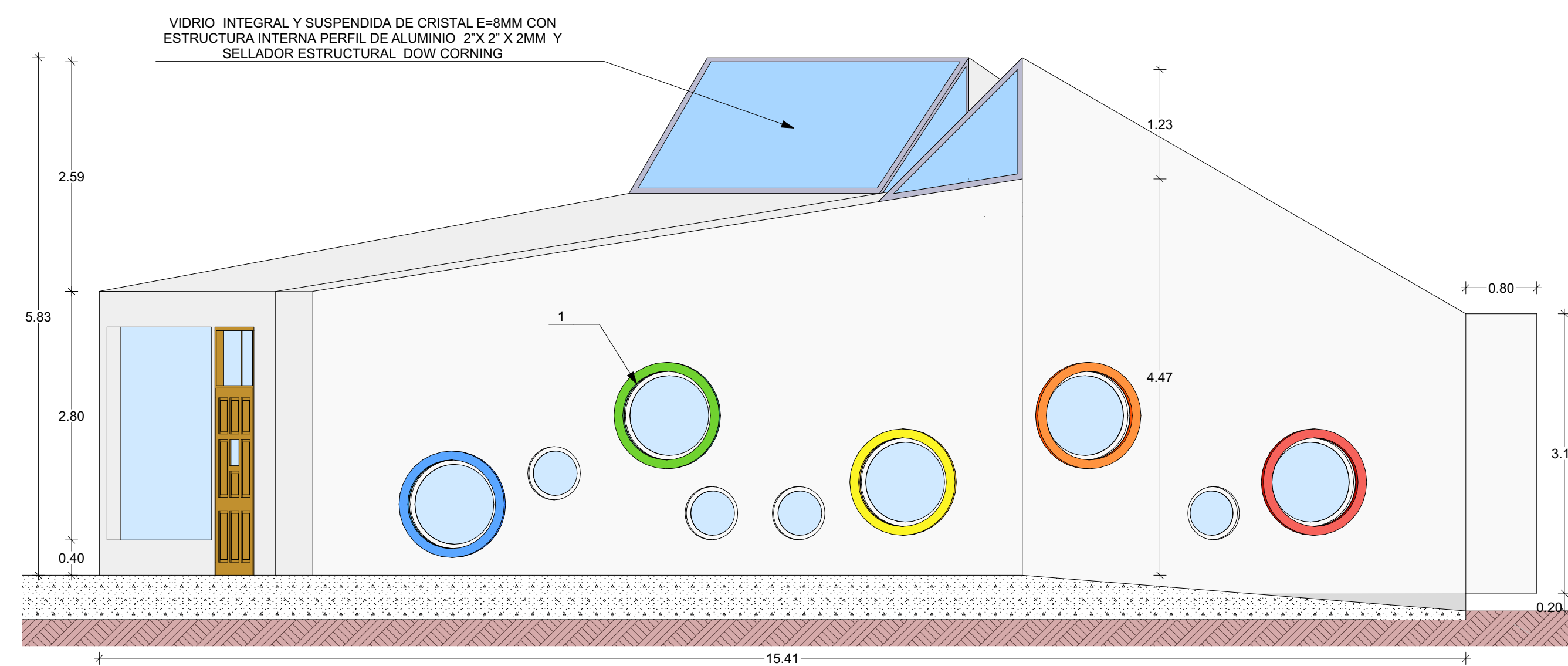

ELEVACION FRONTAL

Escala 1:50



ELEVACION LATERAL

Escala 1:50

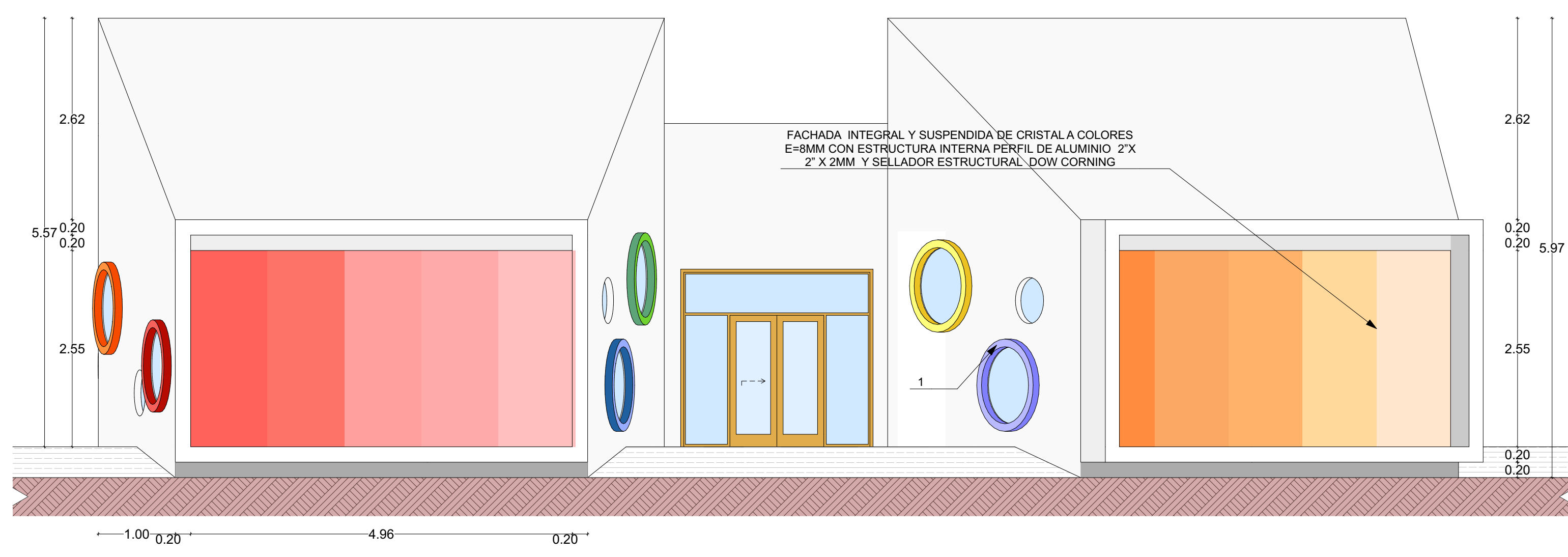

ELEVACION POSTERIOR

Escala 1:50

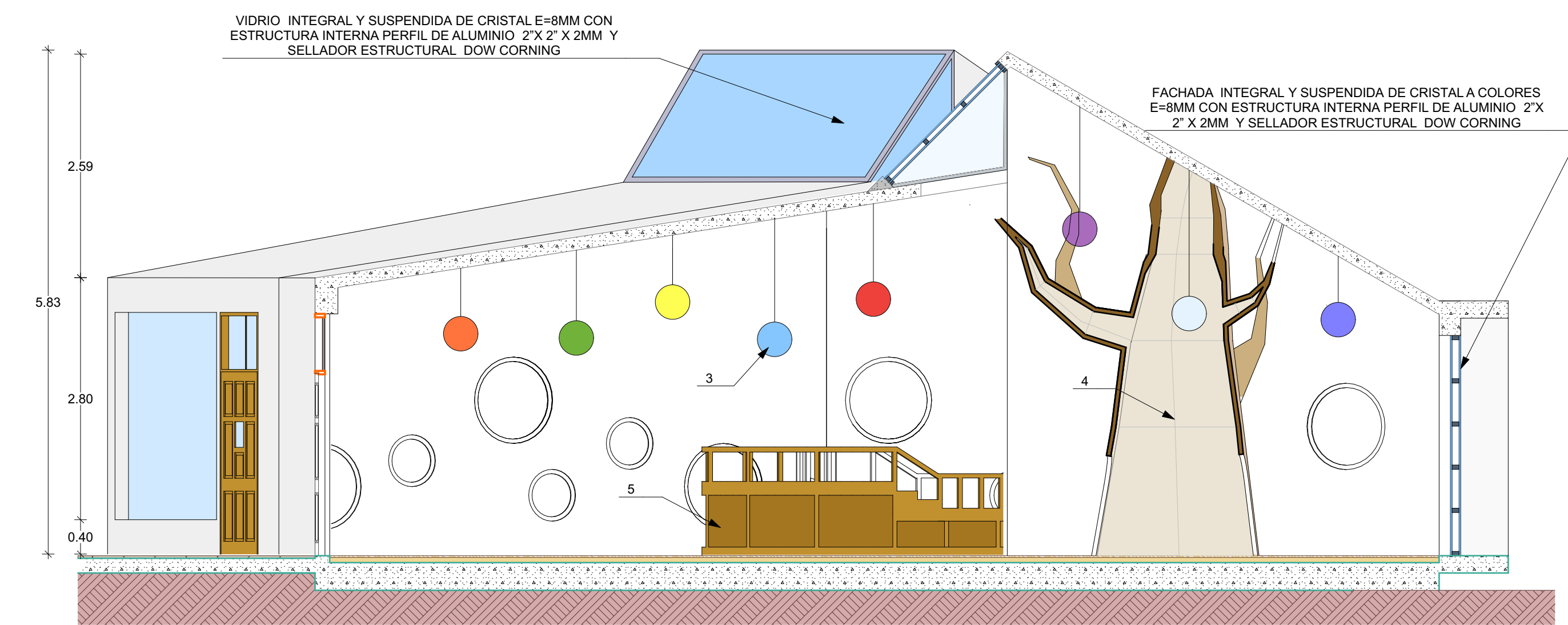

CORTE A-A

Escala 1:50

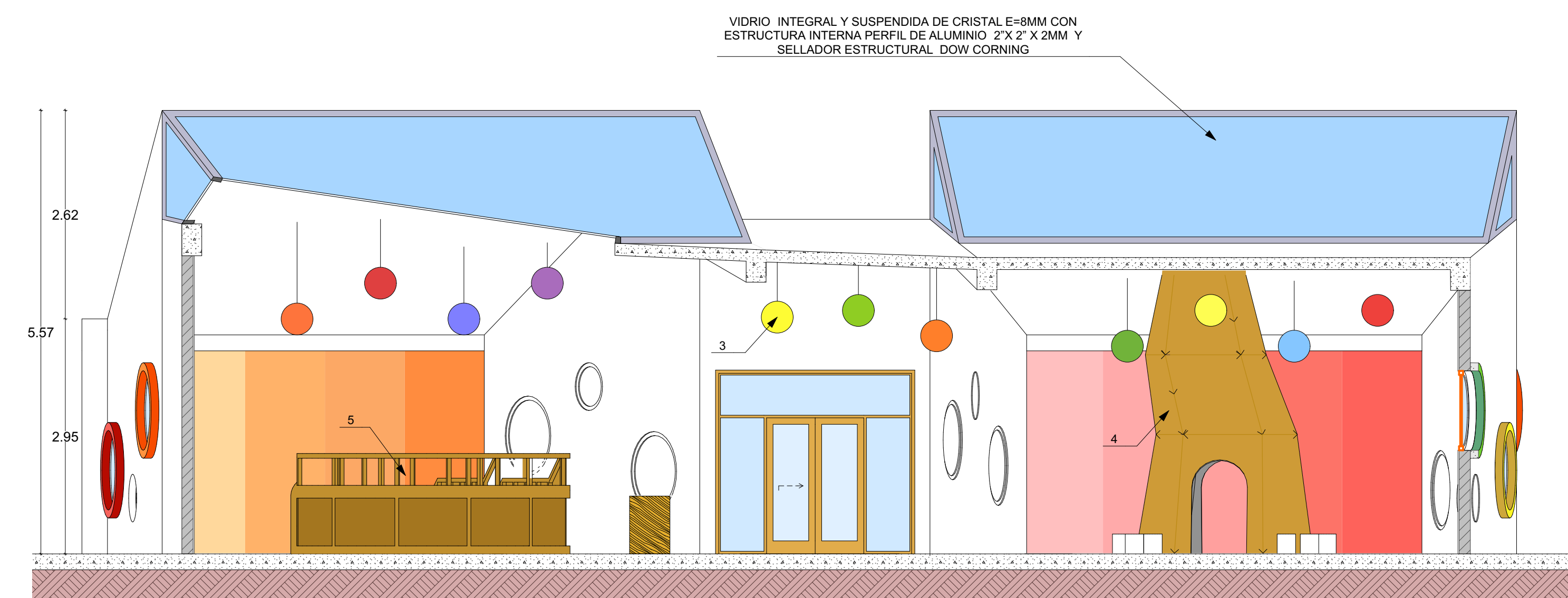

CORTE B-B

Escala 1:50



LEYENDA	
1.	PESTAÑAS DE COLORES
2.	MURAL INFANTIL DE ANIMALES
3.	LUMINARIA TIPO GLOBO DE COLORES
4.	ZONA DE JUEGOS DE LUDICOS (Resbaladero-pisina de pelotas)
5.	ZONA DE JUEGOS DE INTROSPECTIVOS (Casa de Arbol)

UNIVERSIDAD NACIONAL DEL ALTIPLANO



FACULTAD DE INGENIERIA CIVIL Y ARQUITECTURA
ESCUELA PROFESIONAL DE ARQUITECTURA Y URBANISMO

PROYECTO:

"Complejo Interactivo para el Desarrollo de la Educación Infantil del Centro Poblado de Jayllihuaya"

ESPECIALIDAD:

ARQUITECTURA

PLANO:

CUNA JARDIN
MODULO
AULAS DE PSICOMOTRIS

ELABORACION:

*BACH. ARQ. QUISO QUISPE
YESSICA LISBETH
*BACH. ARQ. SEMINARIO CASTILLO
LUIS MIGUEL

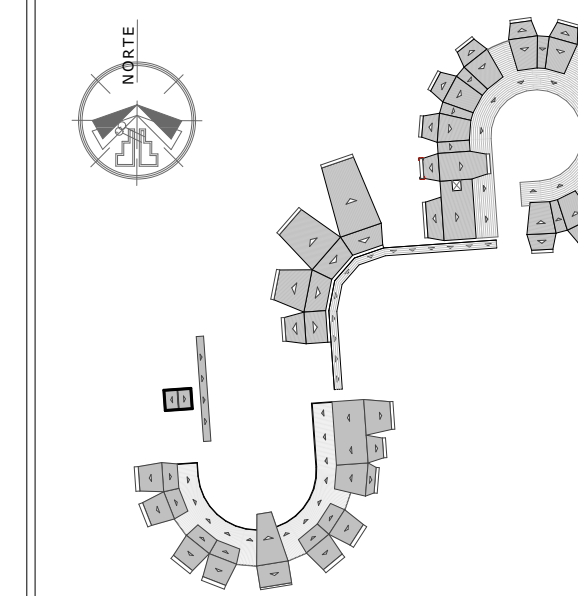

DIRECTOR:

*Dr. Arqto. JORGE ADAN
VILLEGAS ABRILL

ASESOR:

*Arqto. NARDA YOLANDA
CASTILLO CASTILLO

UBICACION:

LUGAR : CENTRO POBLADO DE
JAYLLIHUAYA
DISTRITO : PUNO
PROVINCIA : PUNO
DPTO. : PUNO

DELLADO:

LAMINA:

FECHA:

DICIEMBRE 2017

ESCALA:

INDICADA

A.07