

ELEVACION FRONTAL

Escala 1:125

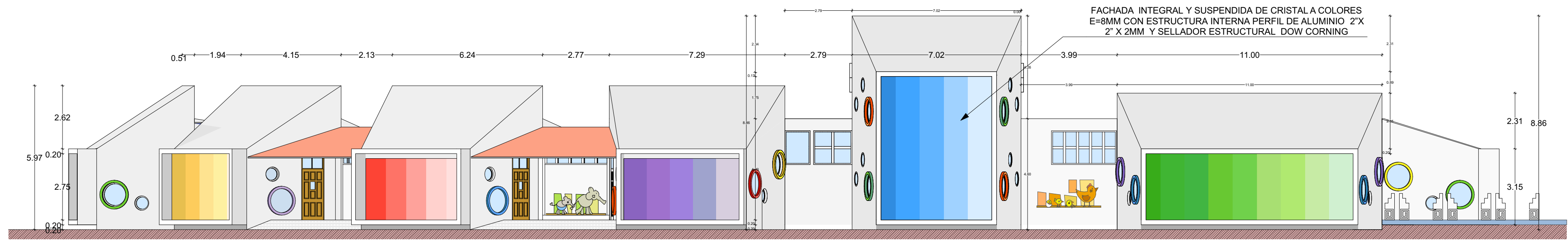

ELEVACION LATERAL

Escala 1:125

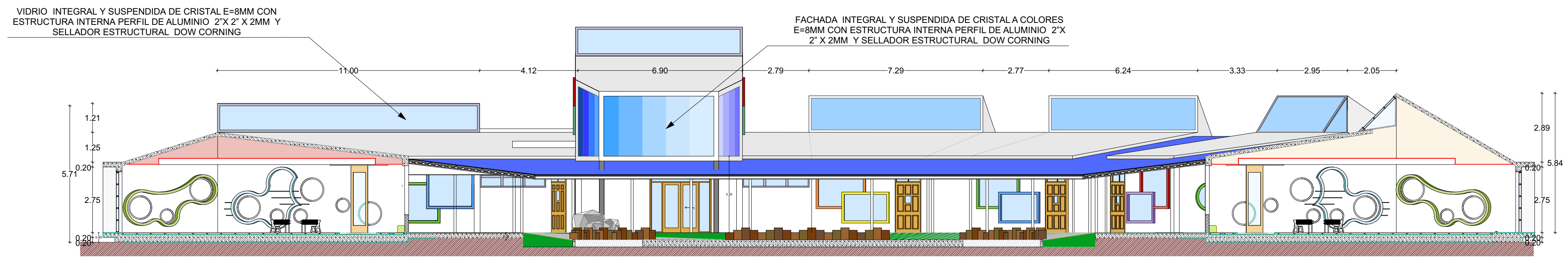

CORTE B-B

Escala 1:125

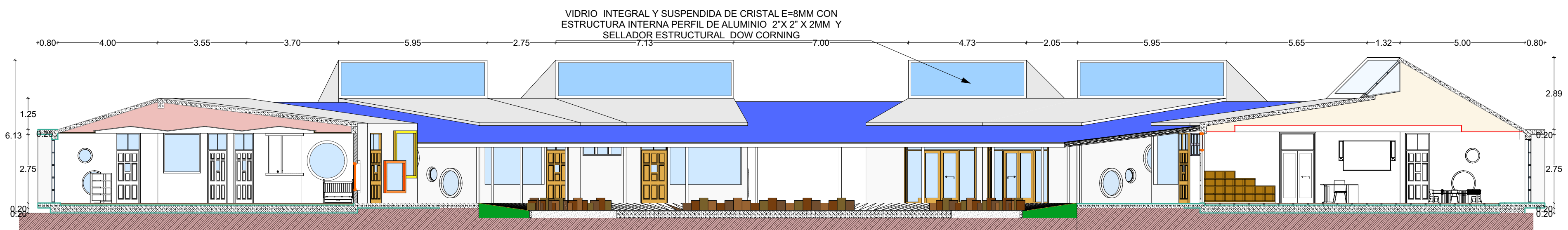

CORTE A-A

Escala 1:125

UNIVERSIDAD NACIONAL DEL ALTIPLANO



FACULTAD DE INGENIERIA CIVIL Y ARQUITECTURA
ESCUELA PROFESIONAL DE ARQUITECTURA Y URBANISMO

PROYECTO:
"Complejo Interactivo para el Desarrollo de la Educación Infantil del Centro Poblado de Jayllihuaya"

ESPECIALIDAD:
ARQUITECTURA

PLANO:
MODULO CUNA JARDIN

ELABORACION:
***BACH. ARQ. QUISO QUISPE YESSICA LISBETH**
***BACH. ARQ. SEMINARIO CASTILLO LUIS MIGUEL**

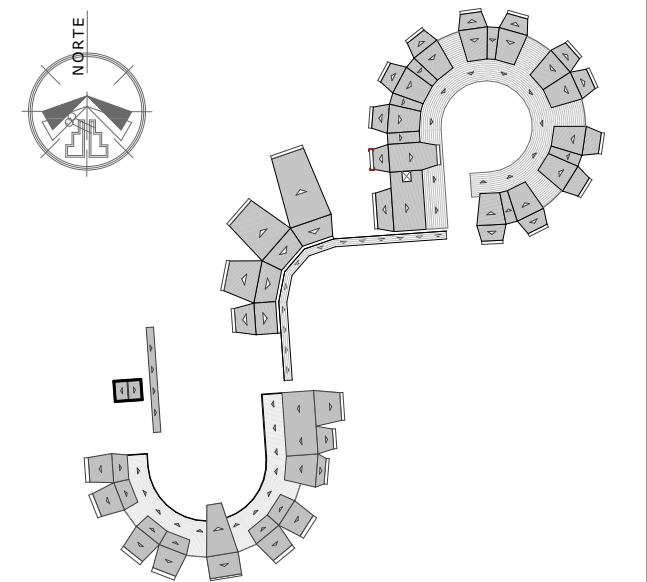

DIRECTOR:
***Dr. Arqto. JORGE ADAN VILLEGAS ABRILL**

ASESOR:
***Arqto. NARDA YOLANDA CASTILLO CASTILLO**

UBICACION:
LUGAR : **CENTRO POBLADO DE JAYLLIHUAYA**
DISTRITO : **PUNO**
PROVINCIA : **PUNO**
DPTO. : **PUNO**

DIBUJO:
FECHA:
DICIEMBRE 2017
ESCALA:
INDICADA

LAMINA:
A-03