

SECCIÓN A-A

ARQUITECTURA - AREA ADMINISTRATIVA

Esc : 1 / 100

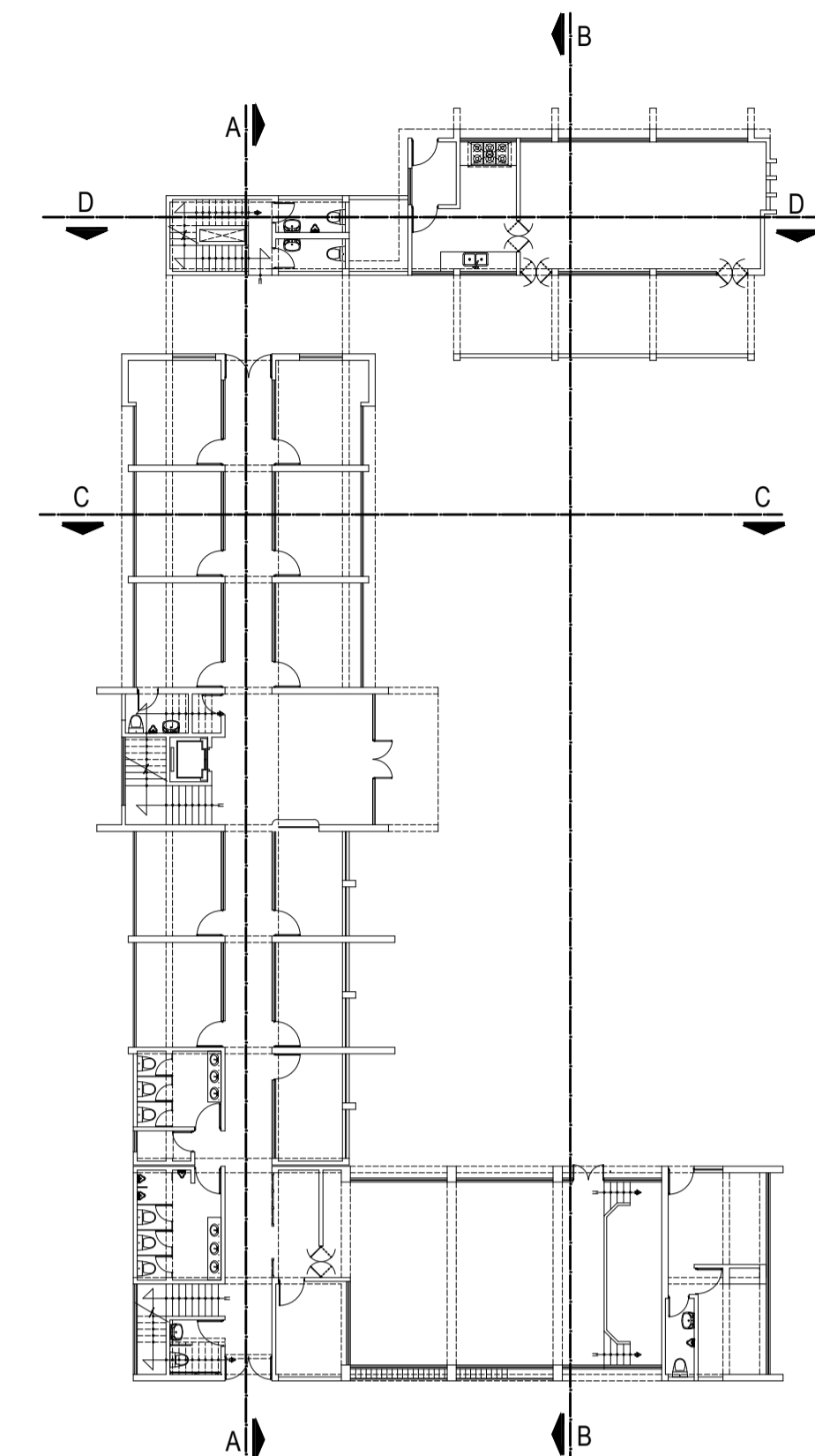

PLANTA GENERAL

ARQUITECTURA - AREA ADMINISTRATIVA

Esc : 1 / 200

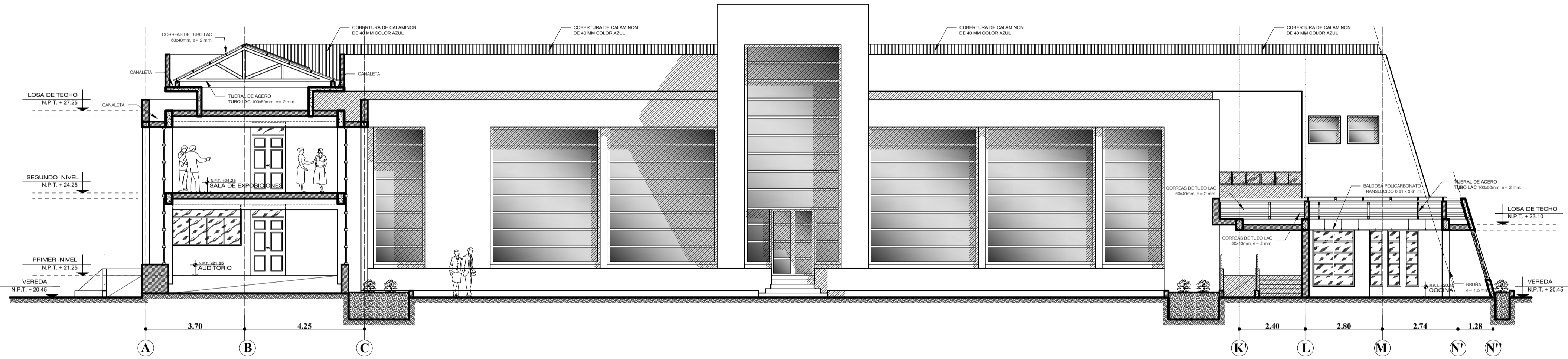

SECCIÓN B-B

ARQUITECTURA - AREA ADMINISTRATIVA

Esc : 1 / 100

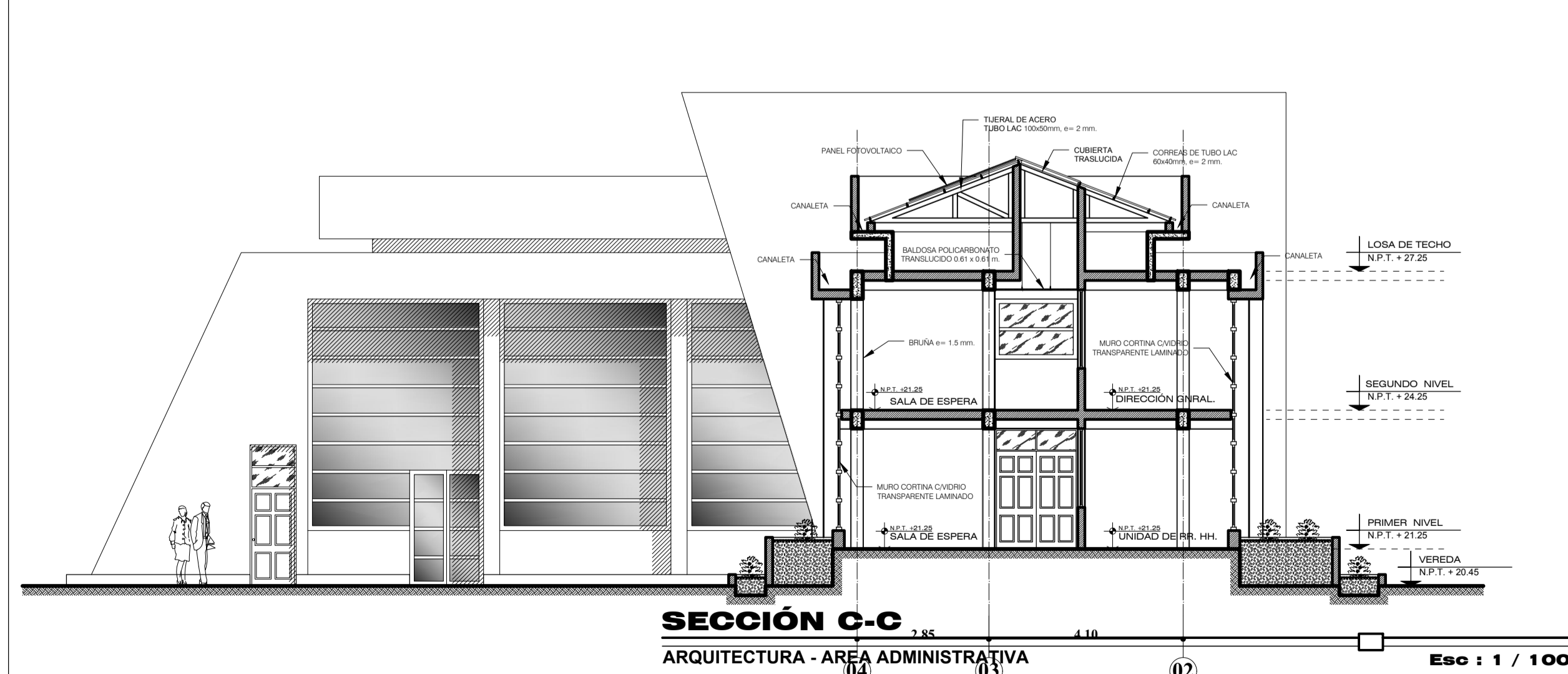

SECCIÓN C-C

ARQUITECTURA - AREA ADMINISTRATIVA

Esc : 1 / 100

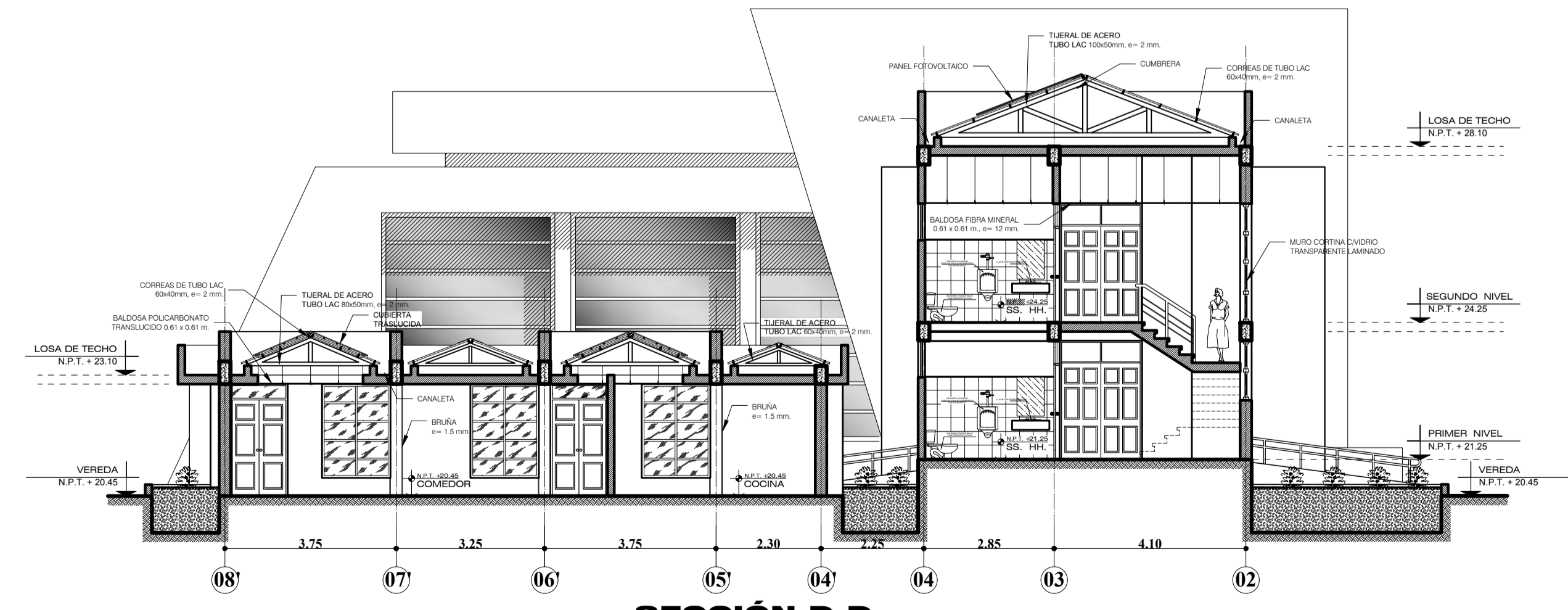

SECCIÓN D-D

ARQUITECTURA - AREA ADMINISTRATIVA

Esc : 1 / 100



FACULTAD DE INGENIERIA CIVIL Y ARQUITECTURA

ESCUELA PROFESIONAL DE ARQUITECTURA Y URBANISMO

TESIS DE GRADO PARA OPTAR EL TITULO PROFESIONAL DE: **ARQUITECTO**

"PLANTA ECOLÓGICA PARA LA SELECCIÓN, TRATAMIENTO, APROVECHAMIENTO Y DISPOSICIÓN FINAL DE LOS RESIDUOS SÓLIDOS URBANOS DE LA CIUDAD DE PUNO"

TESISTA: **BACH. EDWIN OLIVER OCAÑA PARI**

DIRECTOR DE TESIS: **PROF. TOMMY W. CHAVEZ PEREA**

AYUDANTE DE TESIS: **PROF. ANDREA Y. CASTILLO CASTILLO**

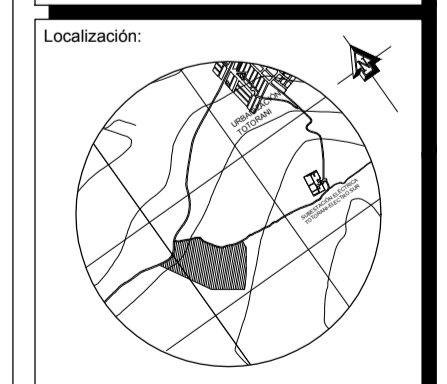

Departamento : PUNO
Provincia : PUNO
Distrito : PUNO

ARO. - SECCIONES Y/O CORTES

ESCALA: **INDICADA** FECHA: **DICIEMBRE 2017**

LÁMINA N° **A-15**