

**SECCIÓN A-A**  
ARQUITECTURA - PLANTA DE TRATAMIENTO DE RSU  
Eso : 1 / 100

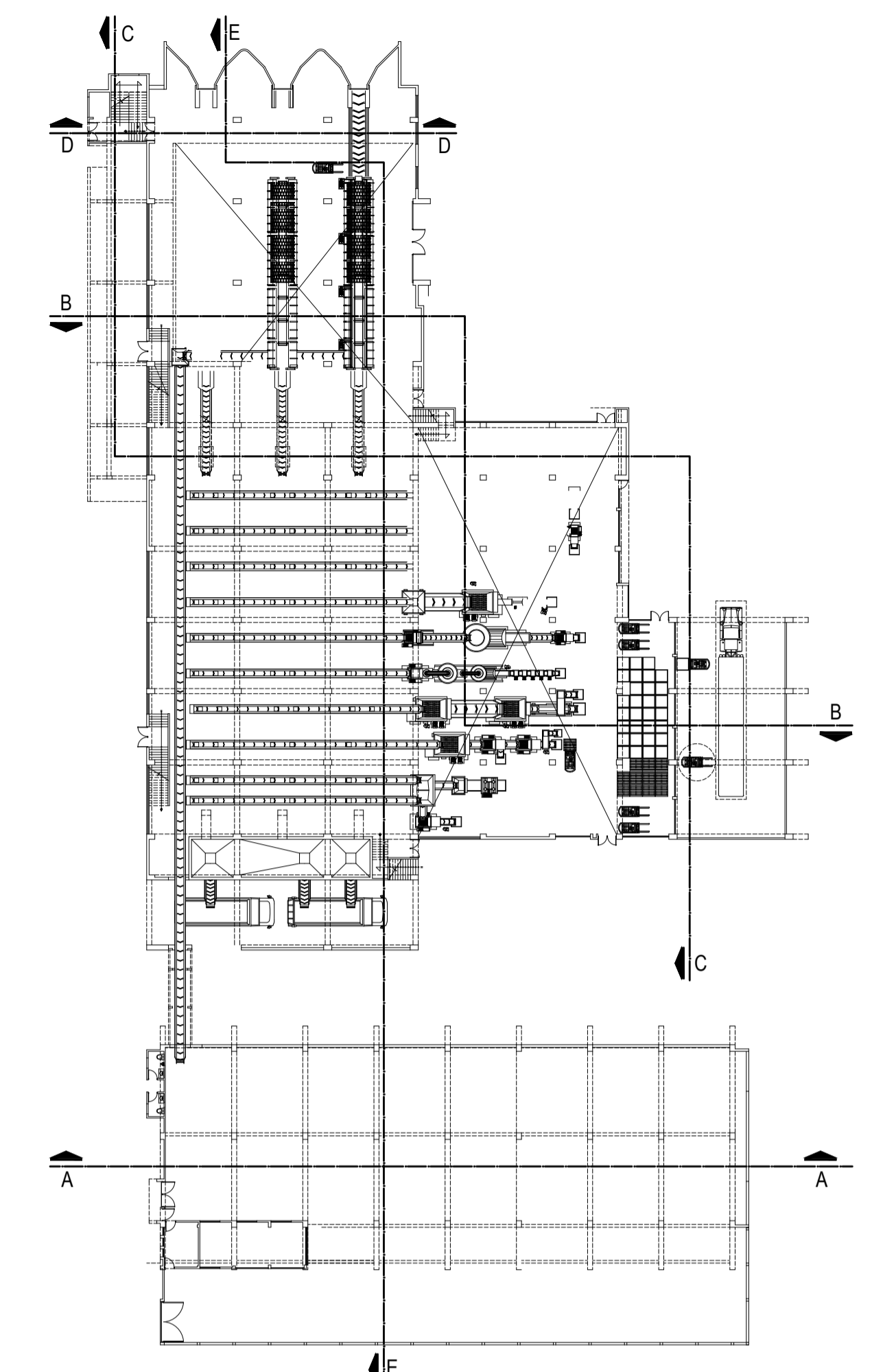

**PLANTA GENERAL**  
ARQUITECTURA - AREA ADMINISTRATIVA  
Eso : 1 / 200

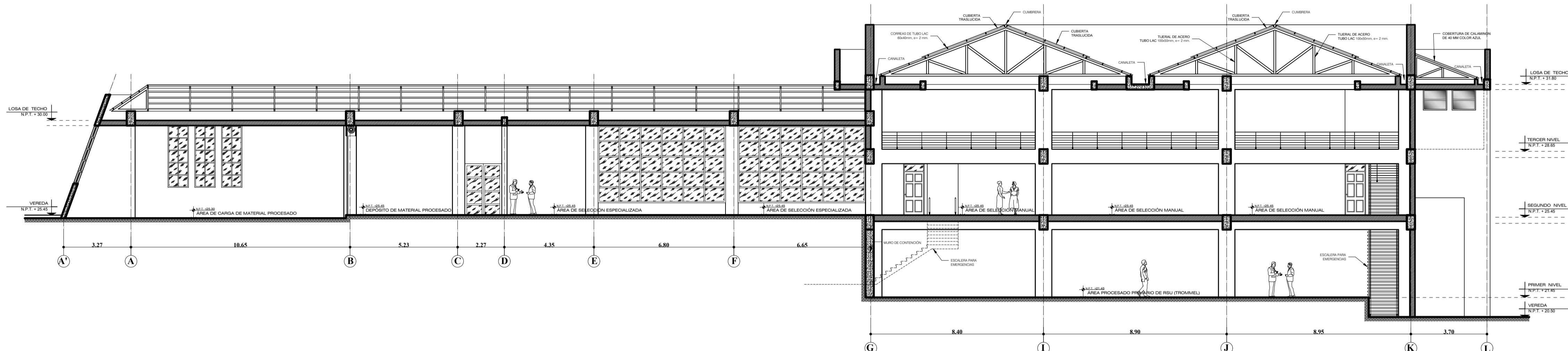

**SECCIÓN B-B**  
ARQUITECTURA - PLANTA DE TRATAMIENTO DE RSU  
Eso : 1 / 100

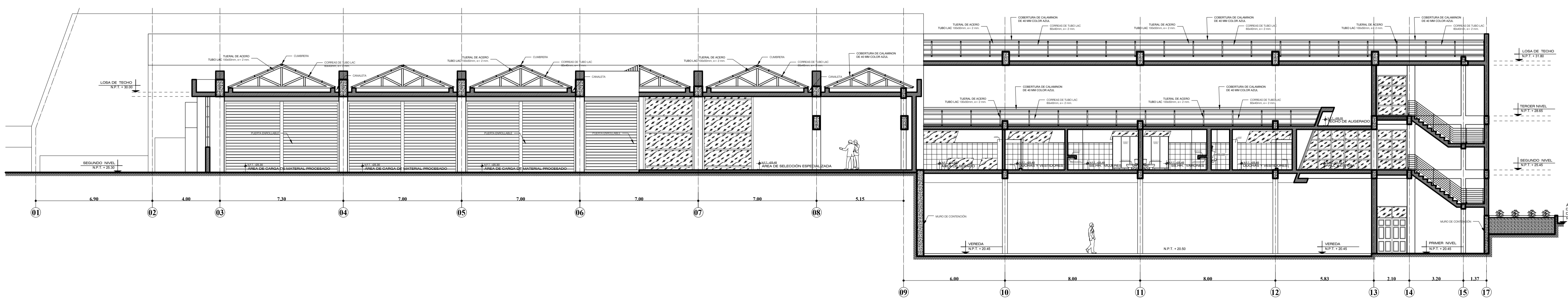

**SECCIÓN C-C**  
ARQUITECTURA - PLANTA DE TRATAMIENTO DE RSU  
Eso : 1 / 100



FACULTAD DE INGENIERIA CIVIL  
Y ARQUITECTURA

ESCUELA PROFESIONAL  
ARQUITECTURA Y  
URBANISMO

TESIS DE GRADO PARA OPTAR  
EL TITULO PROFESIONAL DE:  
**ARQUITECTO**

"PLANTA ECOLOGICA PARA LA  
SELECCION, TRATAMIENTO,  
APROVECHAMIENTO Y  
DISPOSICION FINAL DE LOS  
RESIDUOS SOLIDOS URBANOS  
DE LA CIUDAD DE PUNO"

TESISTA  
**BACH. EDWIN OLIVER OCAÑA PARI**

DIRECTOR DE TESIS  
**PROF. TONY W. CHAVEZ PEREA**

AYUDANTE DE TESIS  
**PROF. NARDA Y. CASTILLO OSTILLO**

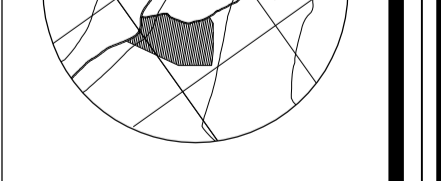

Localización:  
Departamento : PUNO  
Provincia : PUNO  
Distrito : PUNO

PLANO:  
ARO. - SECCIONES Y/O CORTES

ESCALA:  
INDICADA  
FECHA:  
DICIEMBRE 2017

LAMINA N°  
**A-13**