

CUADRO DE COLUMNAS

TIPO 1° PISO

C-1	
------------	--

CUADRO DE VIGAS

TIPO 1° PISO

VS-1	
VS-2	
Viga dintel sobre puerta y ventana	

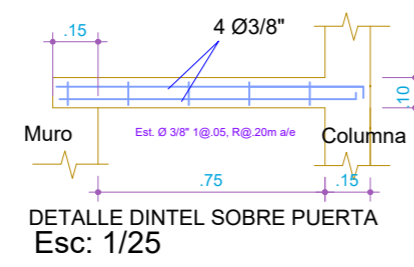
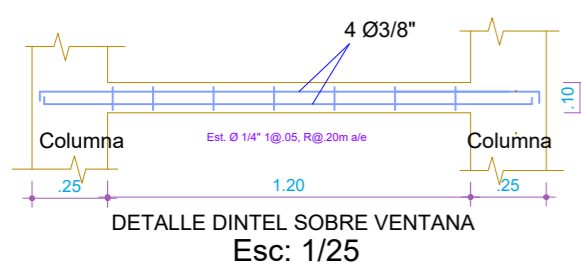
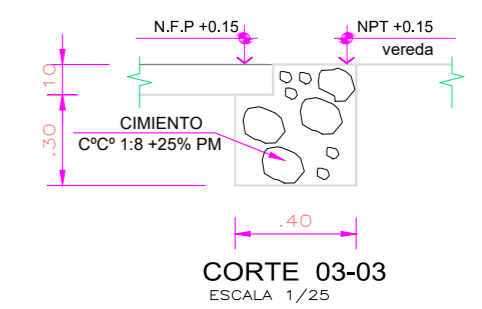
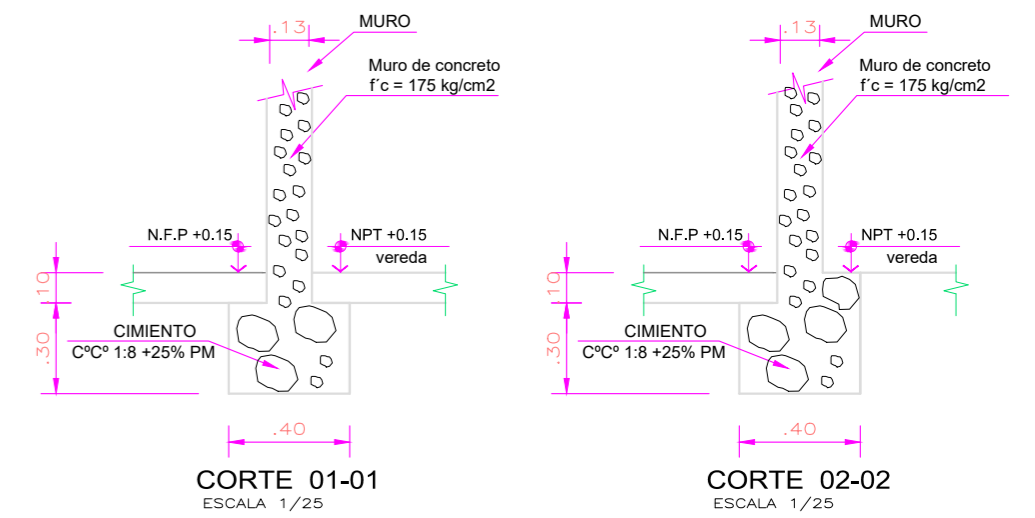

UNIVERSIDAD NACIONAL DEL ALTIPLANO
FACULTAD DE INGENIERIA AGRICOLA

"EVALUACIÓN Y PROPUESTA DE DISEÑO SOSTENIBLE DE UNIDADES BASICAS DE SANEAMIENTO EN LA COMUNIDAD CAMPESINA DE KARINA -CHUCUITO-PUNO"

APROBADO: Jurados
M. Sc. ROBERTO ALFARO ALEJO
Ing. EDILBERTO HUAQUISTO RAMOS
Ing. JUAN CARLOS MAMANI MAMANI

DIBUJO:
Bach. GEDER ALEX MAMANI NINA

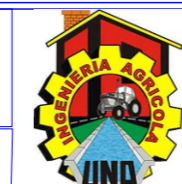

ESCALA:
INDICADA

FECHA:
ENERO DEL 2017

UBICACION
Region : PUNO
Prov. : PUNO
Dist. : CHUCUITO
C.C. : KARINA

PLANO:
PLANO DE DETALLES DE
UBS COMPOSTERA

LAMINA N°
PD - 03