

PLANO DE PLANTA ZONA DE ADMINISTRACIÓN
 ESC: 1/100

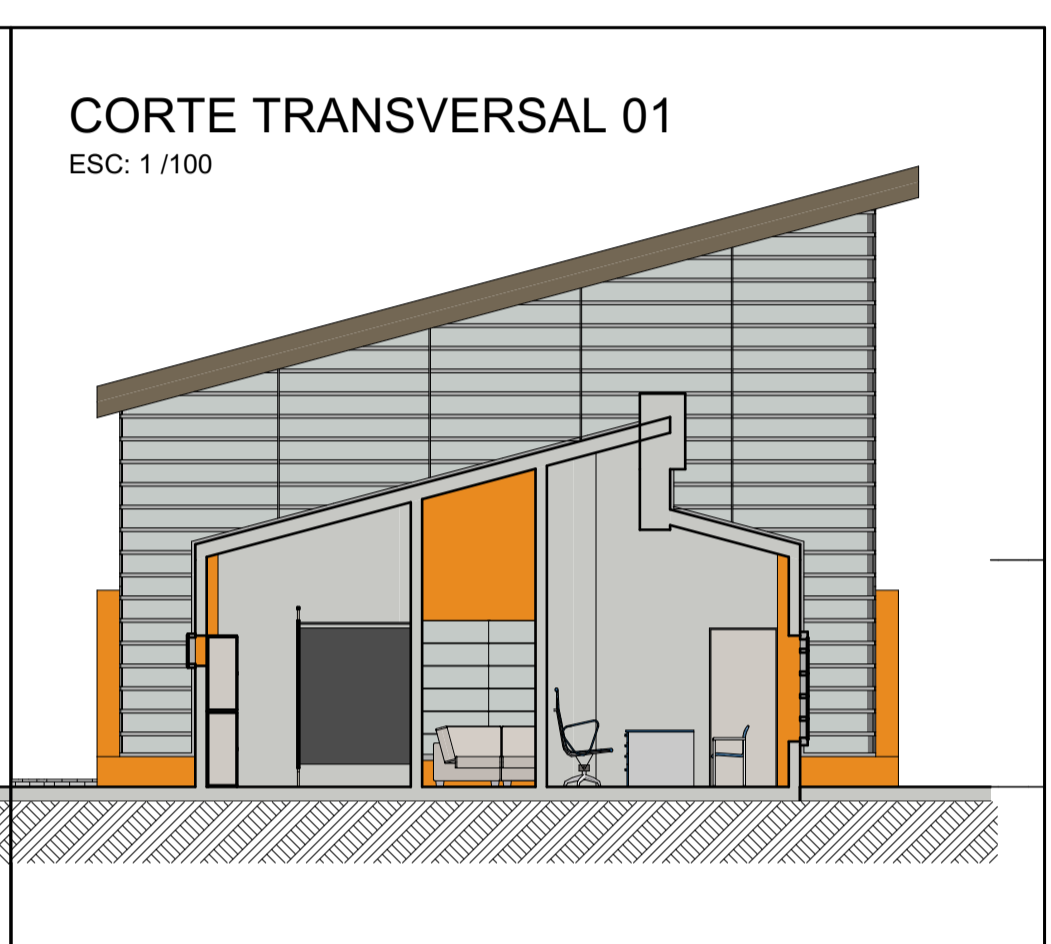

VISTA FRONTAL ZONA ADMINISTRACIÓN

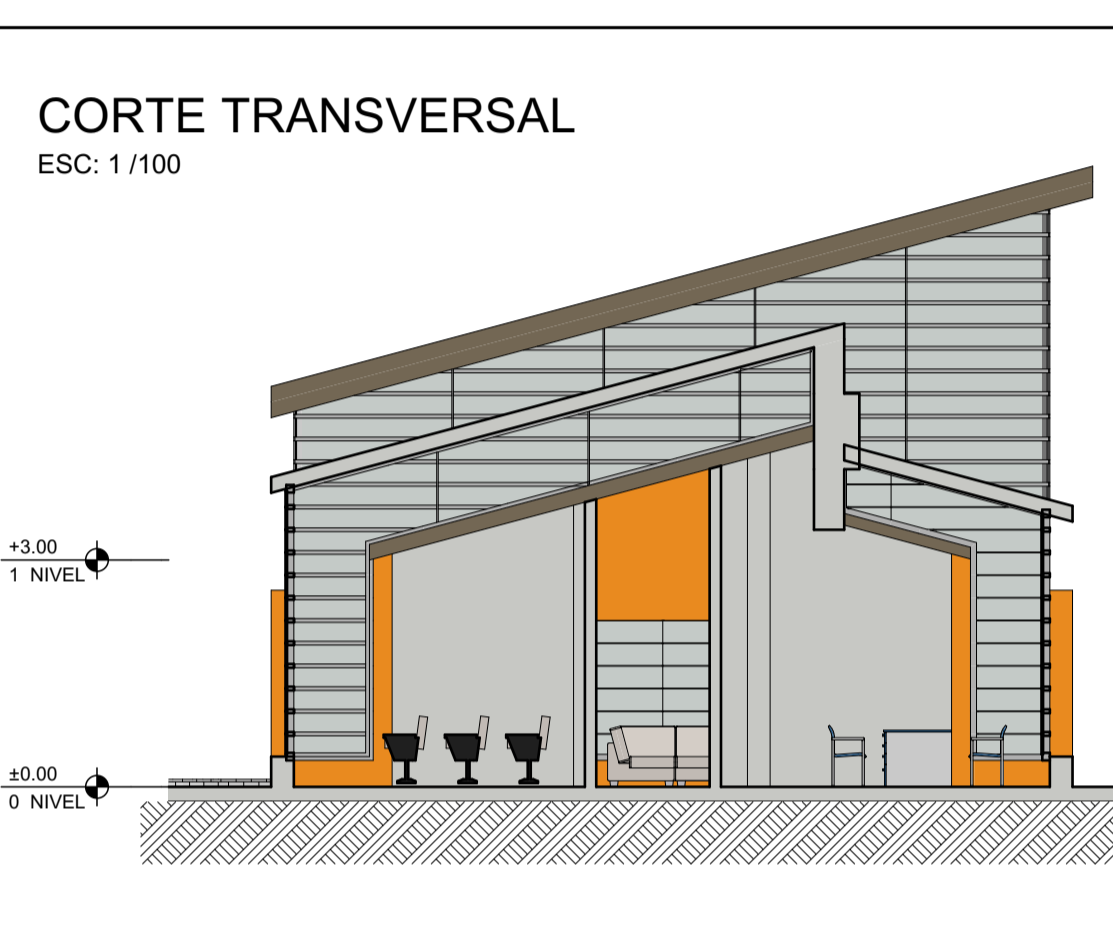
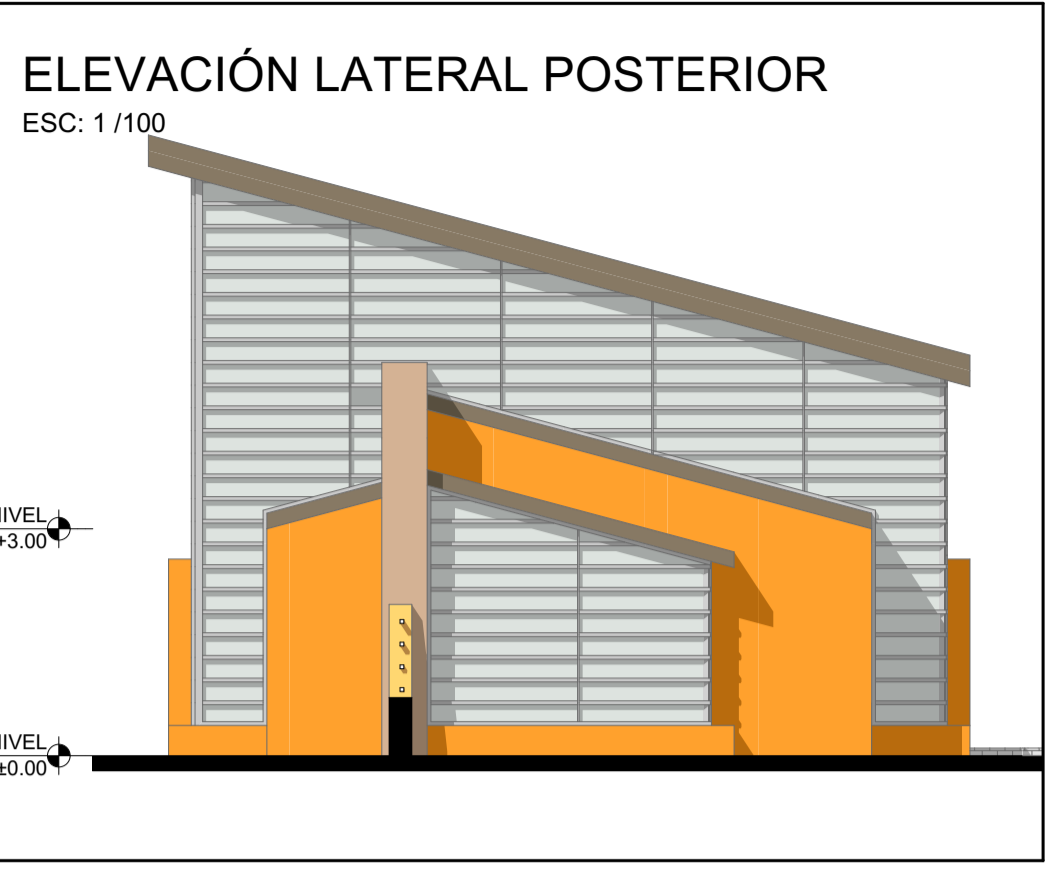
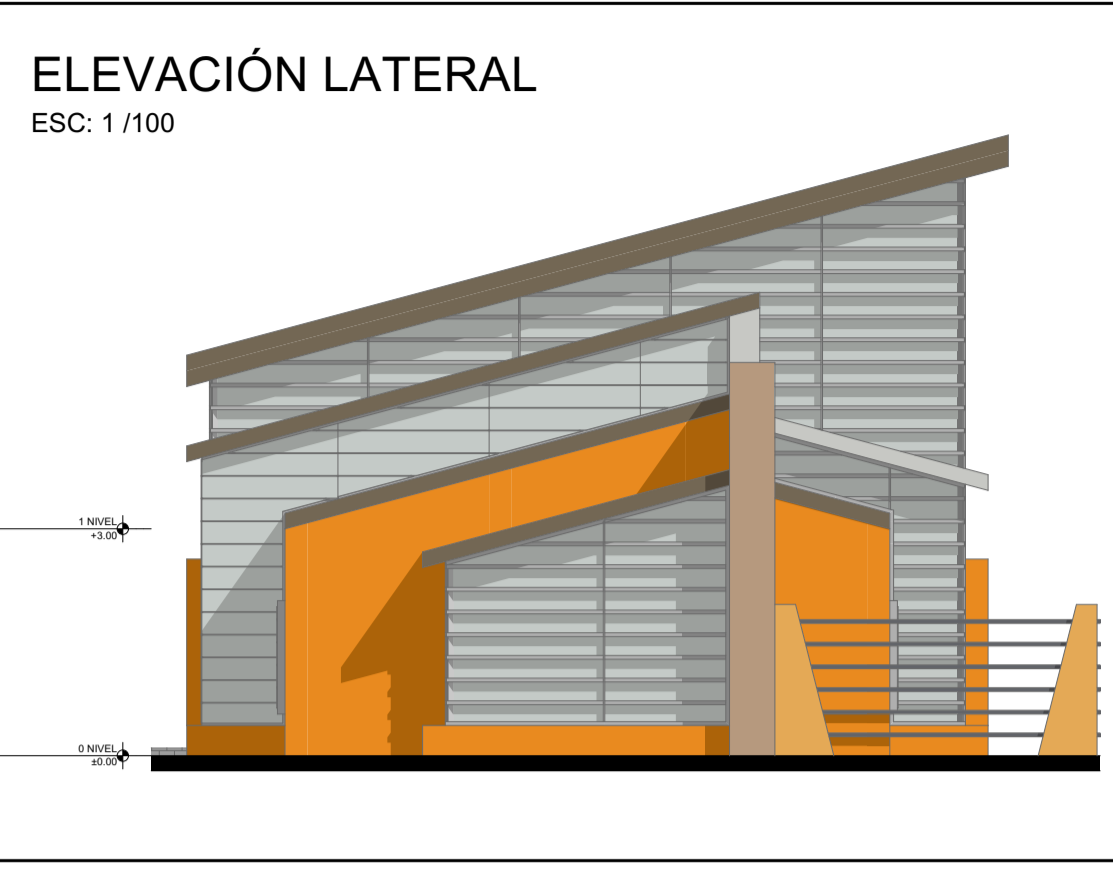
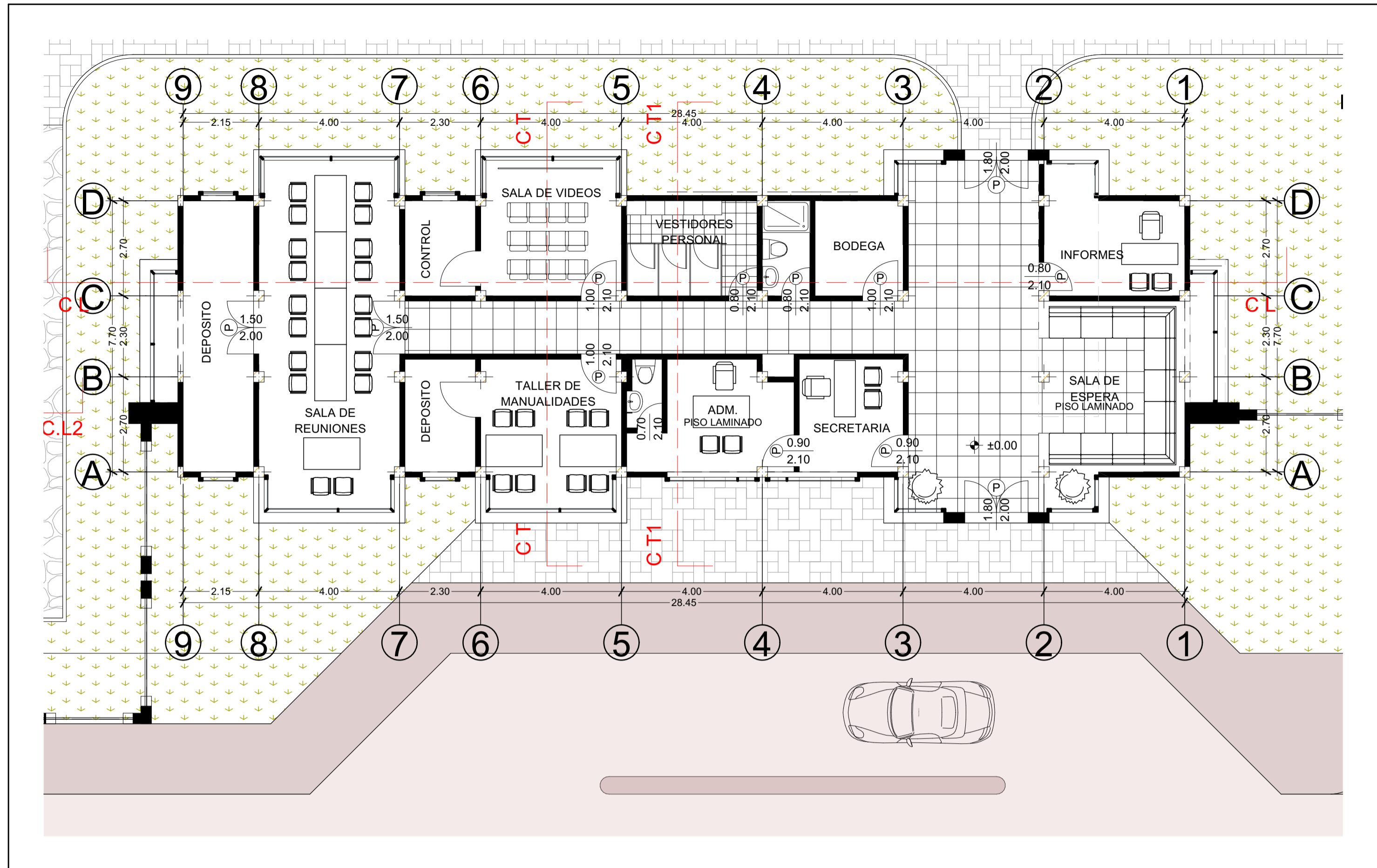

VISTA FRONTAL ZONA ADMINISTRACIÓN



VISTA INTERIOR ZONA ADMINISTRACIÓN

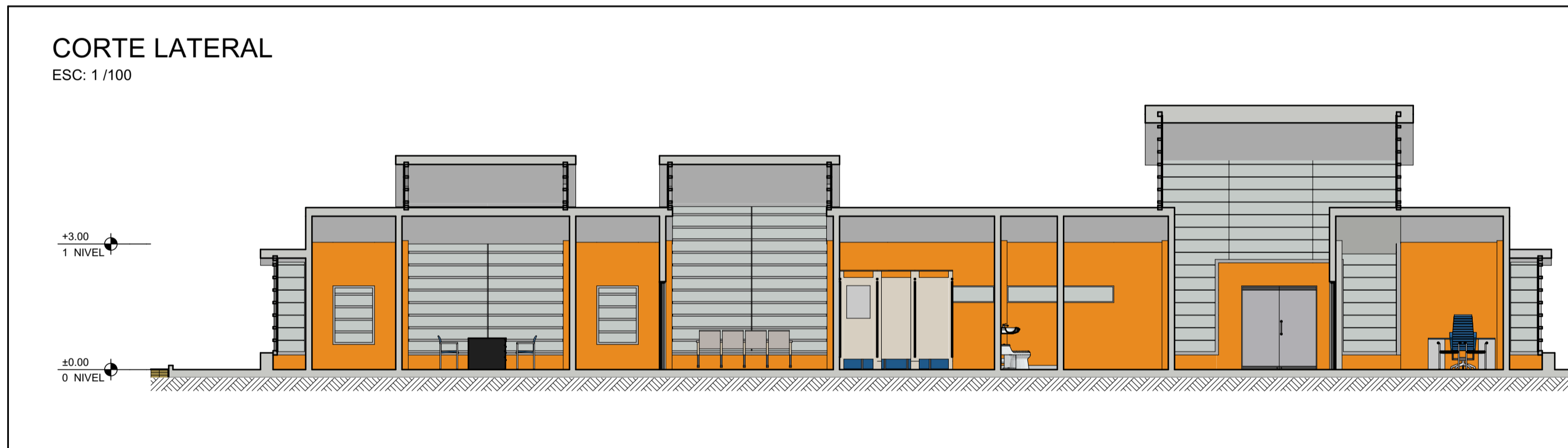
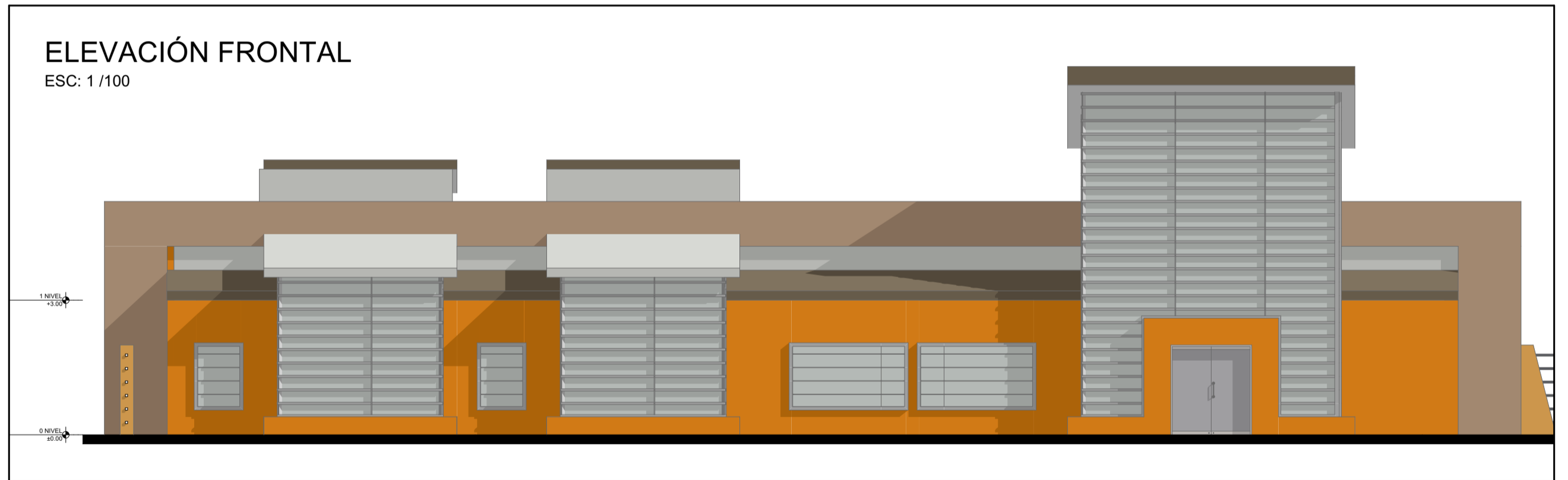

IMAGENES EN PERSPECTIVA
 ESC: 1/100



VISTA FRONTAL ZONA ADMINISTRACIÓN



VISTA INTERIOR ZONA ADMINISTRACIÓN

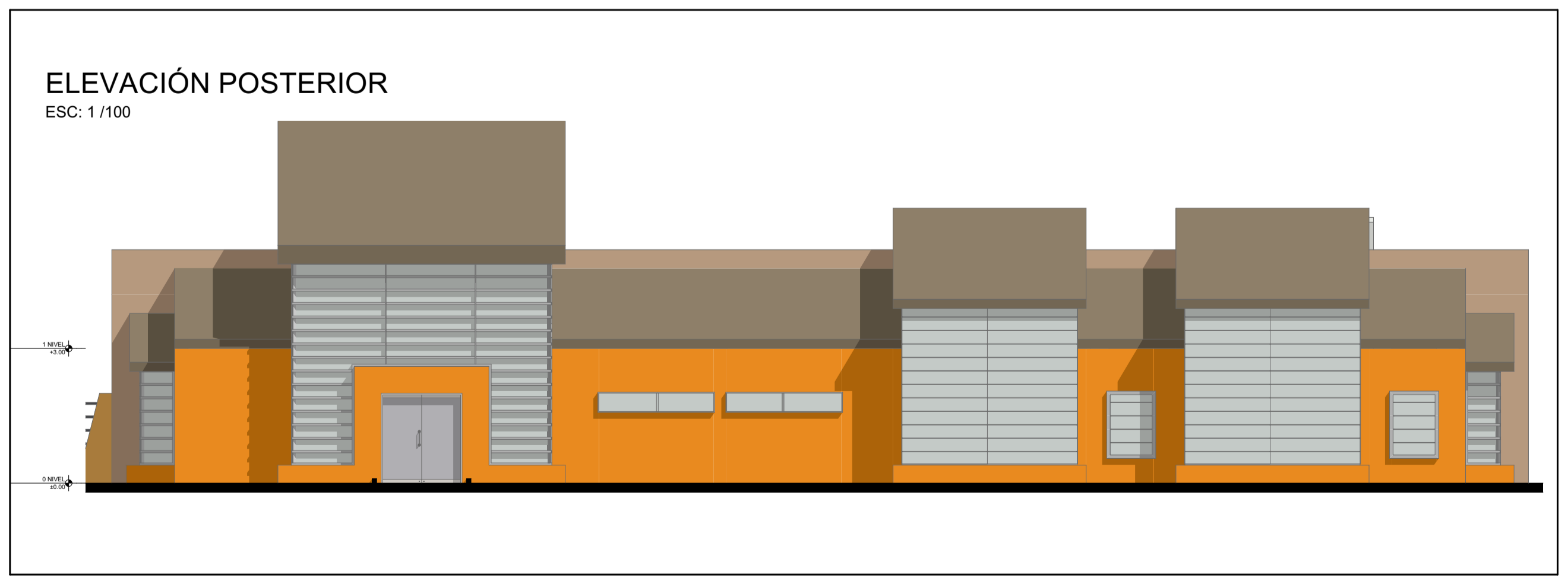

ESCUELA PROFESIONAL DE ARQUITECTURA Y URBANISMO
 UNIVERSIDAD NACIONAL DEL ALTIPLANO

DISEÑO DEL PROYECTO
 BACH.ARQ° PERCY MAMANI JUAREZ

PARA OPTAR EL TITULO
 DE ARQUITECTO

TESIS REGULAR

TITULO DEL PROYECTO:
 CENTRO RECREATIVO Y
 ESPARCIMIENTO INTEGRAL PARA
 EL ADULTO MAYOR
 ESSALUD - PUNO

TEMA DE PLANO:
 ADMINISTRACIÓN

UBICACIÓN: PUNO
 DISTRITO: PUNO
 DEPARTAMENTO: PUNO
 PAIS: PUNO

ESCALA DEL PROYECTO:
 INDICADA

FECHA:
 JULIO 2017

PLANOS DE:
 ARQ 06

AR-03