

VISTA LATERAL

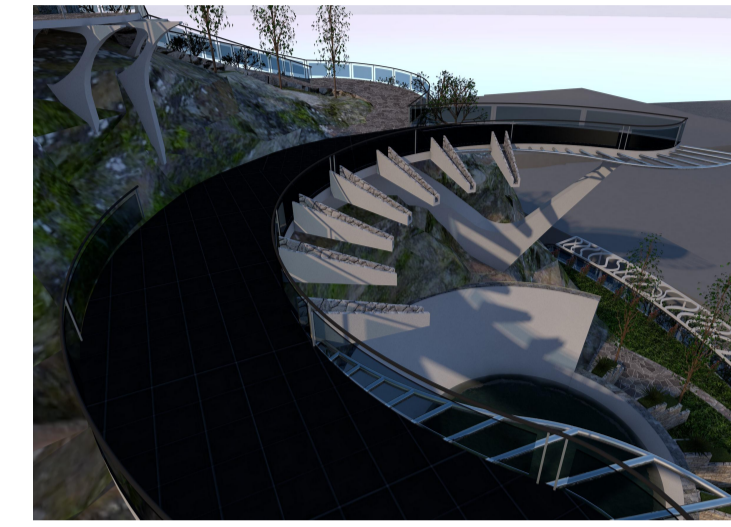

VISTA AEREA



VISTA FRONTAL

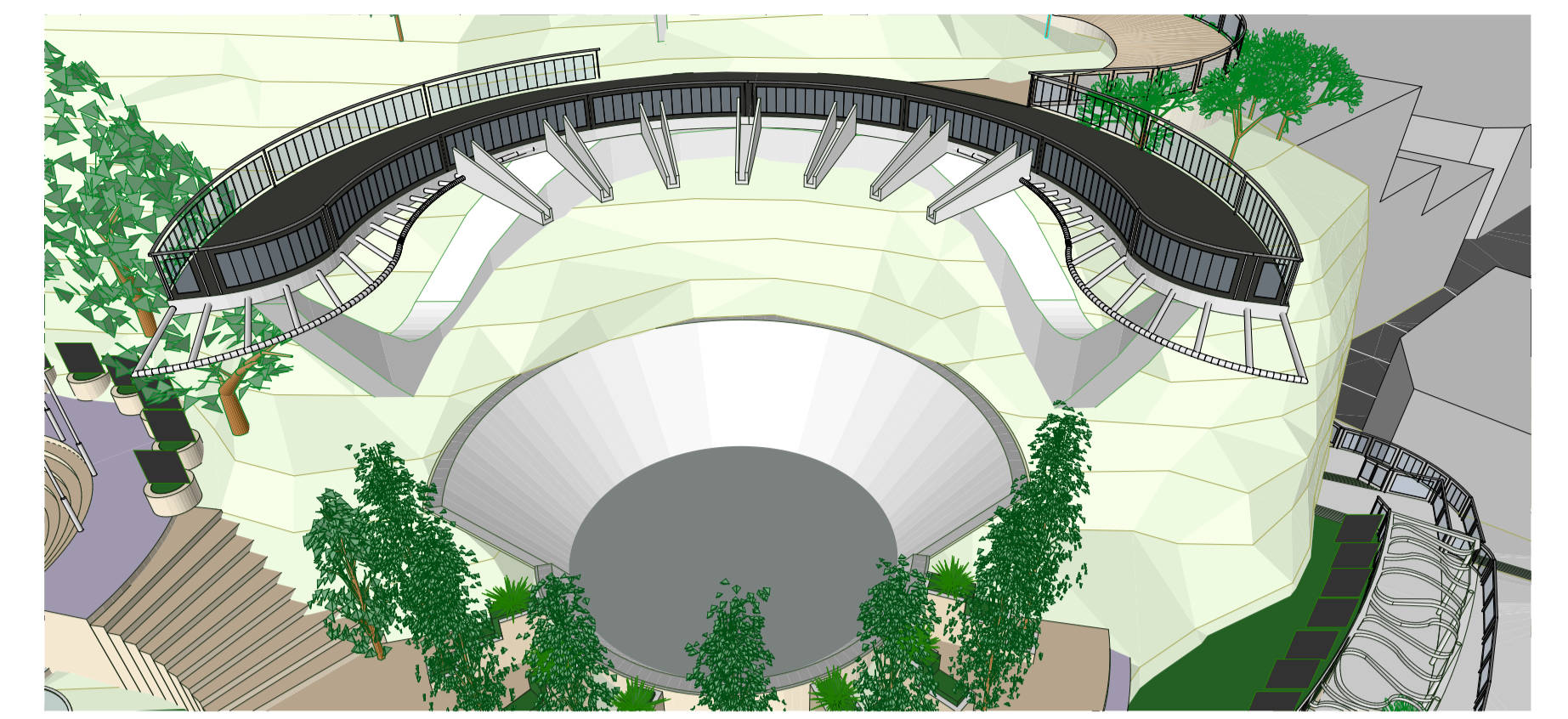

PERSPECTIVA FRONTAL  
ESCALA 1:100

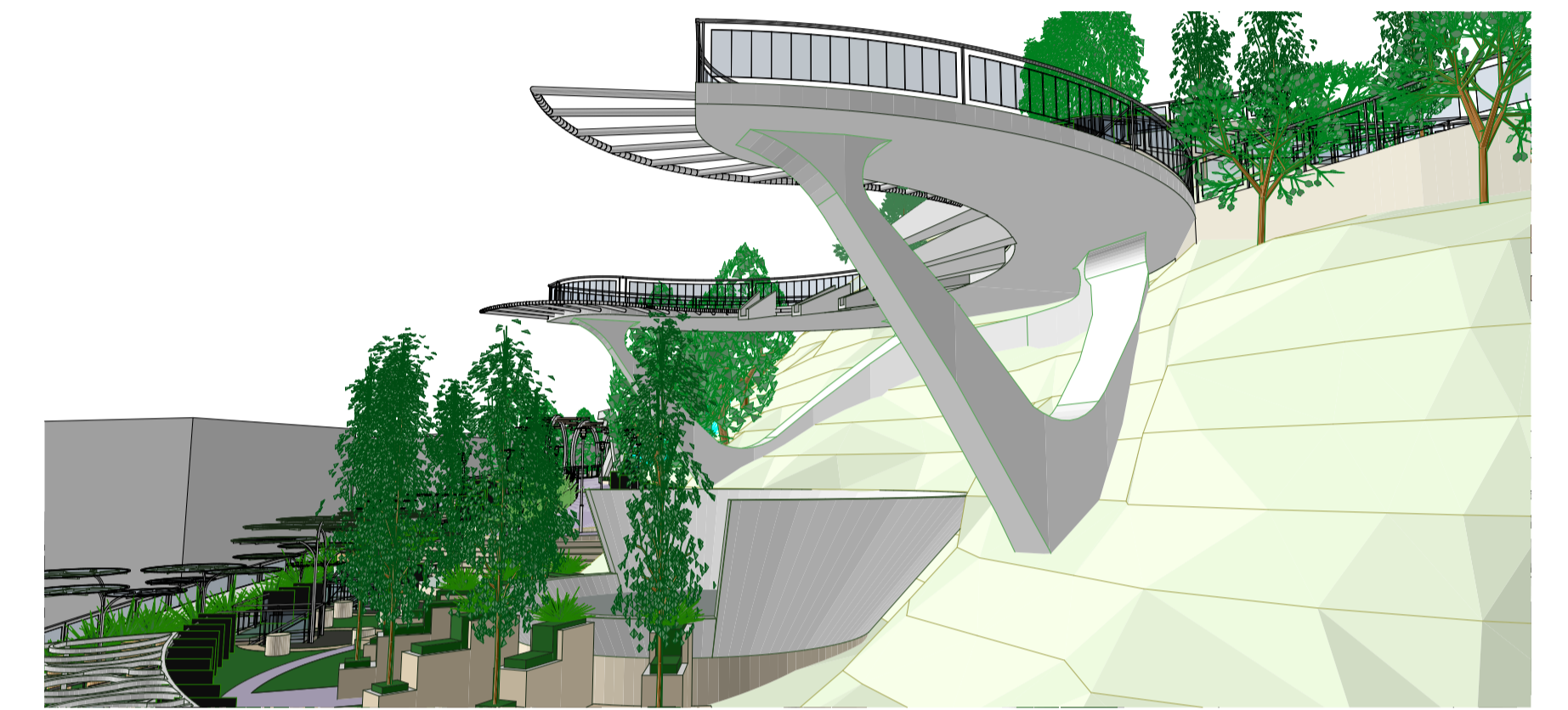

PERSPECTIVA LATERAL  
ESCALA 1:100

# CASCADA DEL SONIDO

ESCALA 1:75



CORTE A-A  
ESCALA 1:75

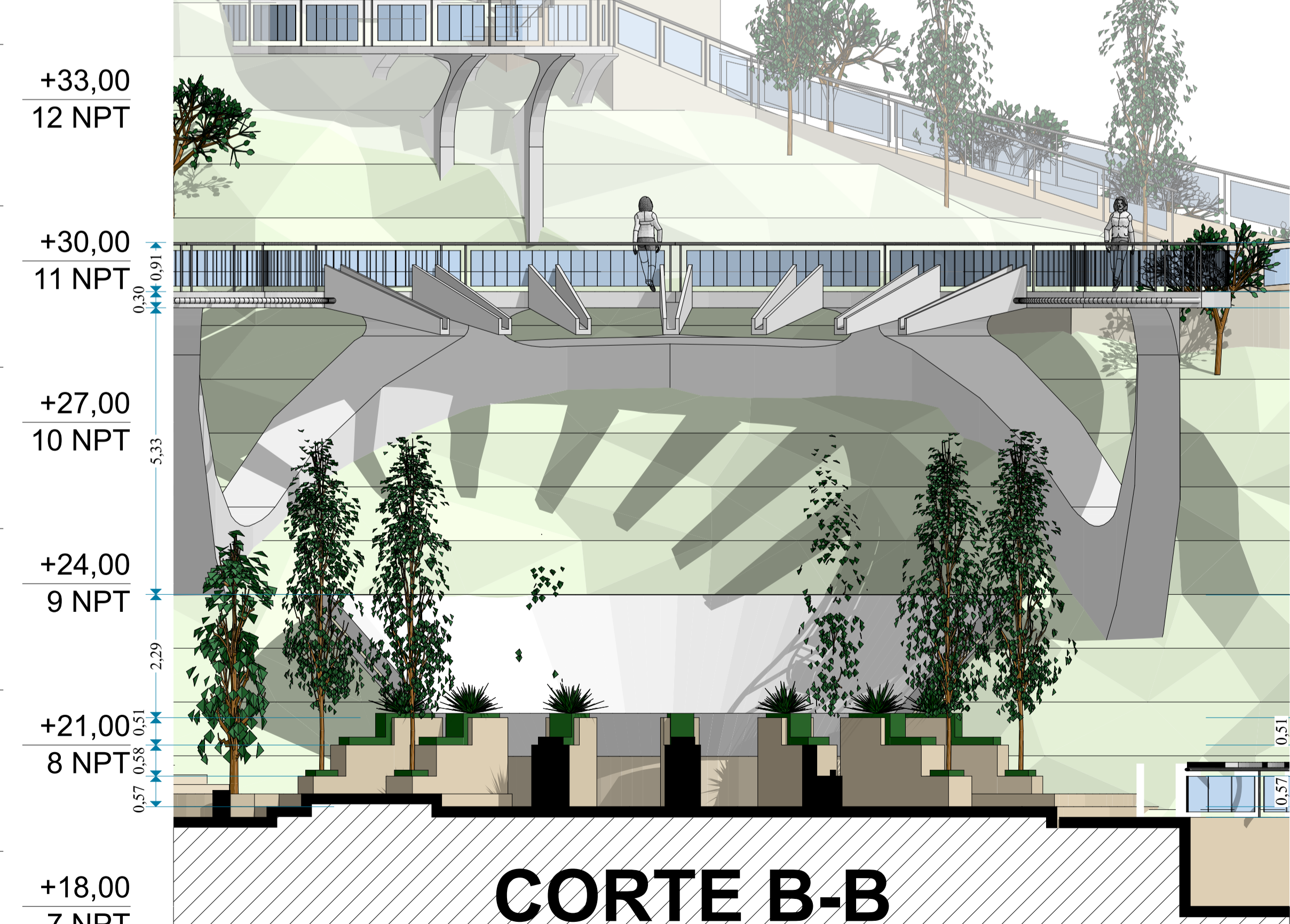

CORTE B-B  
ESCALA 1:75

UNIVERSIDAD NACIONAL DEL ALTIPLANO



PROYECTO DE TESIS PARA OPTAR EL GRADO DE ARQUITECTO:  
"LA LIBERTAD CREATIVA DE LA MUSICA EN EL  
DISEÑO: LUGAR DEL FOLKLORE PUNO"

UBICACIÓN : PUNO  
DISTRITO : PUNO  
PROVINCIA : PUNO  
DEPARTAMENTO : PUNO  
LUGAR : CERRITO DE HUAJASAPATA

PRESENTADO POR :  
BACH ARQ. JORGE ANDRES QUINTANILLA CARI

LAMINA:  
**CASCADA DEL SONIDO**

FECHA : OCTUBRE DEL 2017 ESCALA :IND

LAMINA N°:  
**P-5**