

MIRADOR DEL ECO
ESCALA 1:50

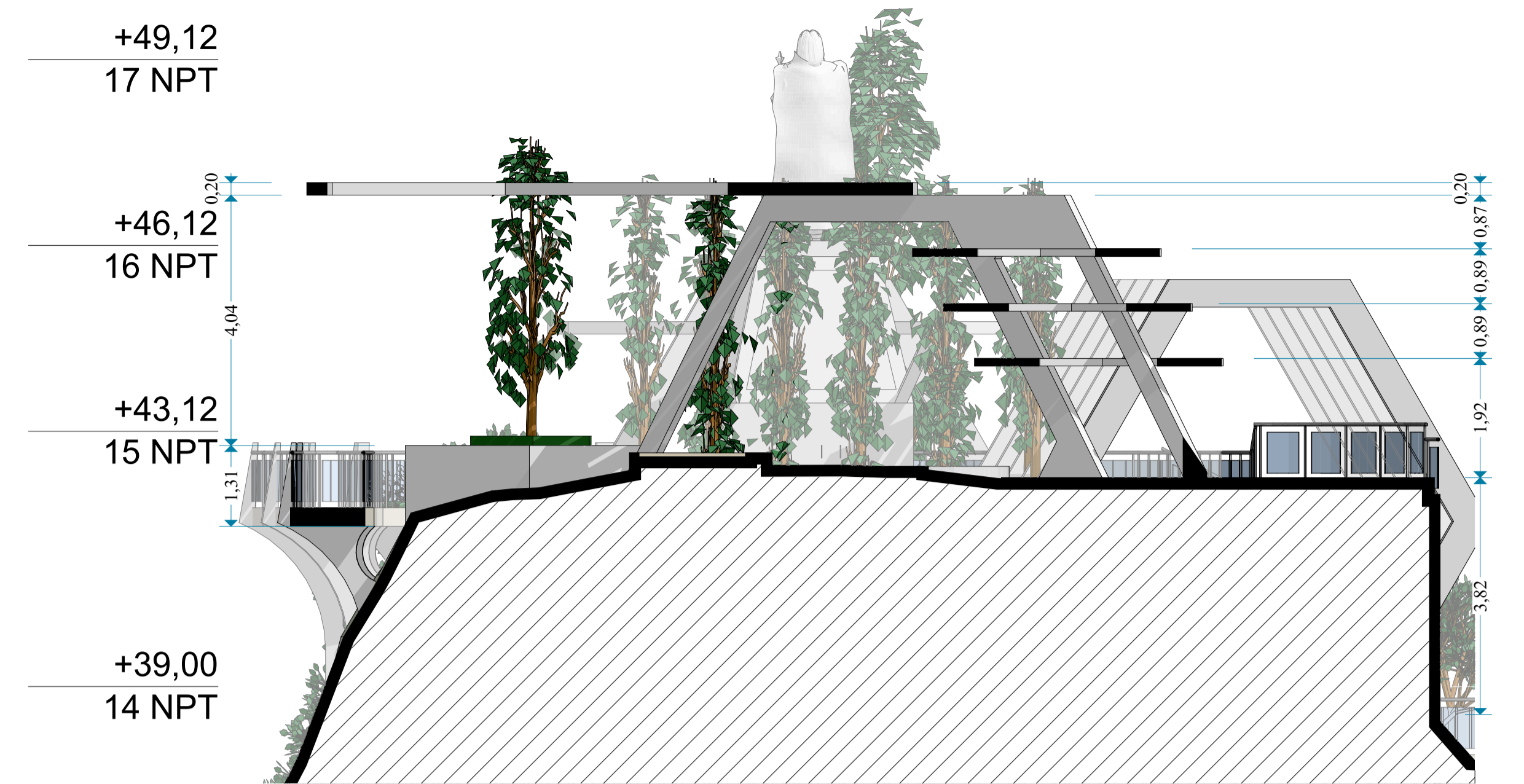

CORTE A-A
ESCALA 1:75

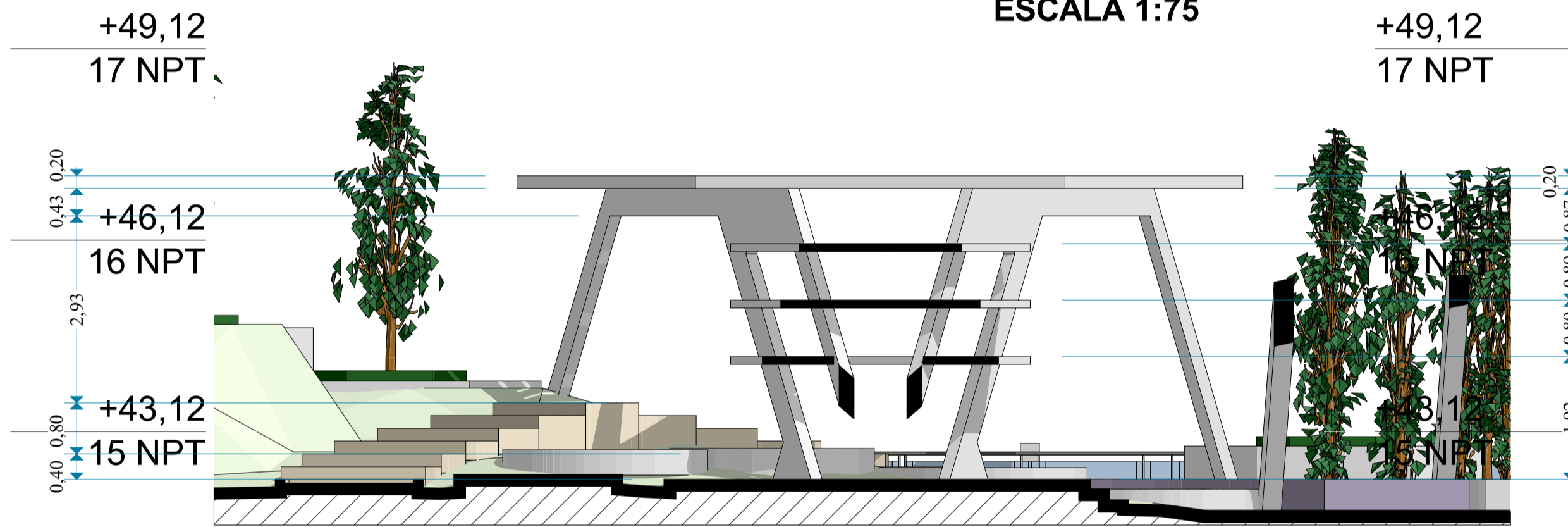

CORTE B-B
ESCALA 1:75

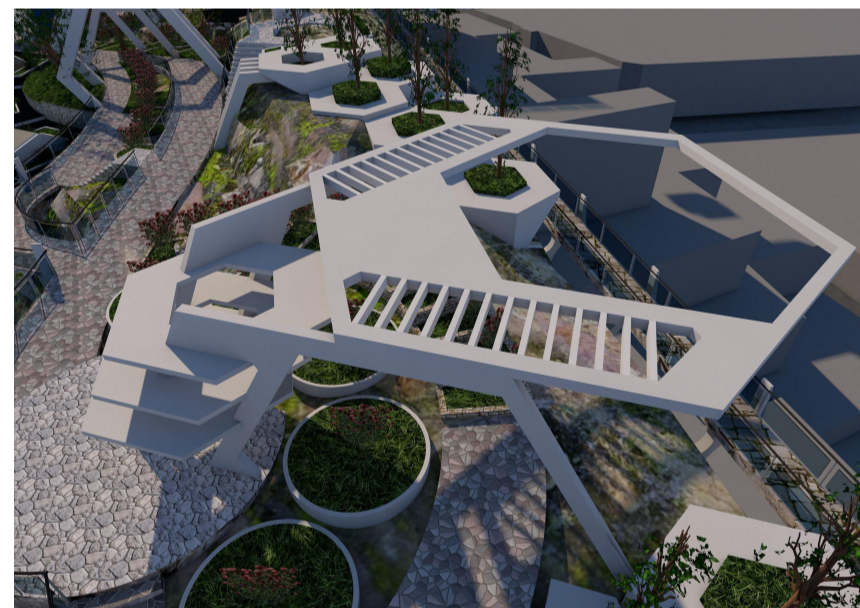

VISTA LATERAL

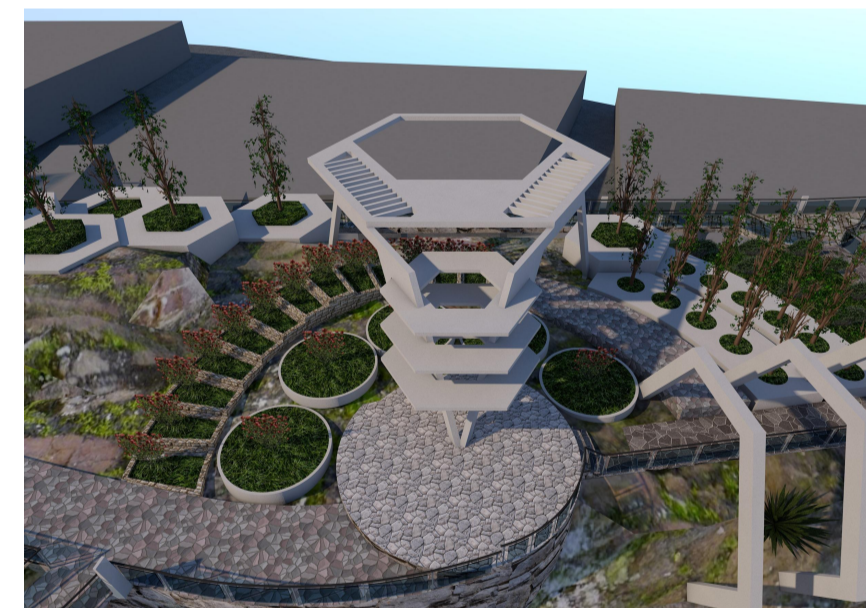

VISTA FRONTAL

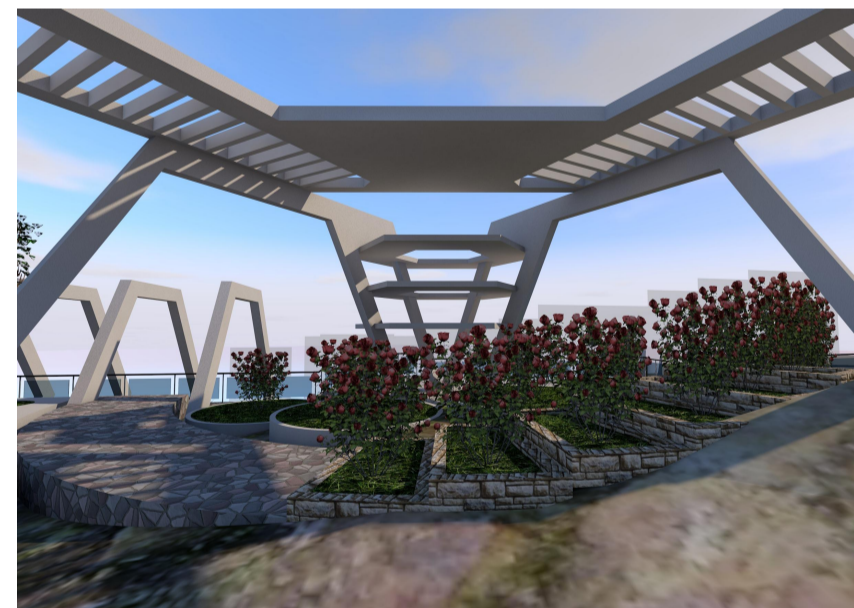

VISTA PEATONAL

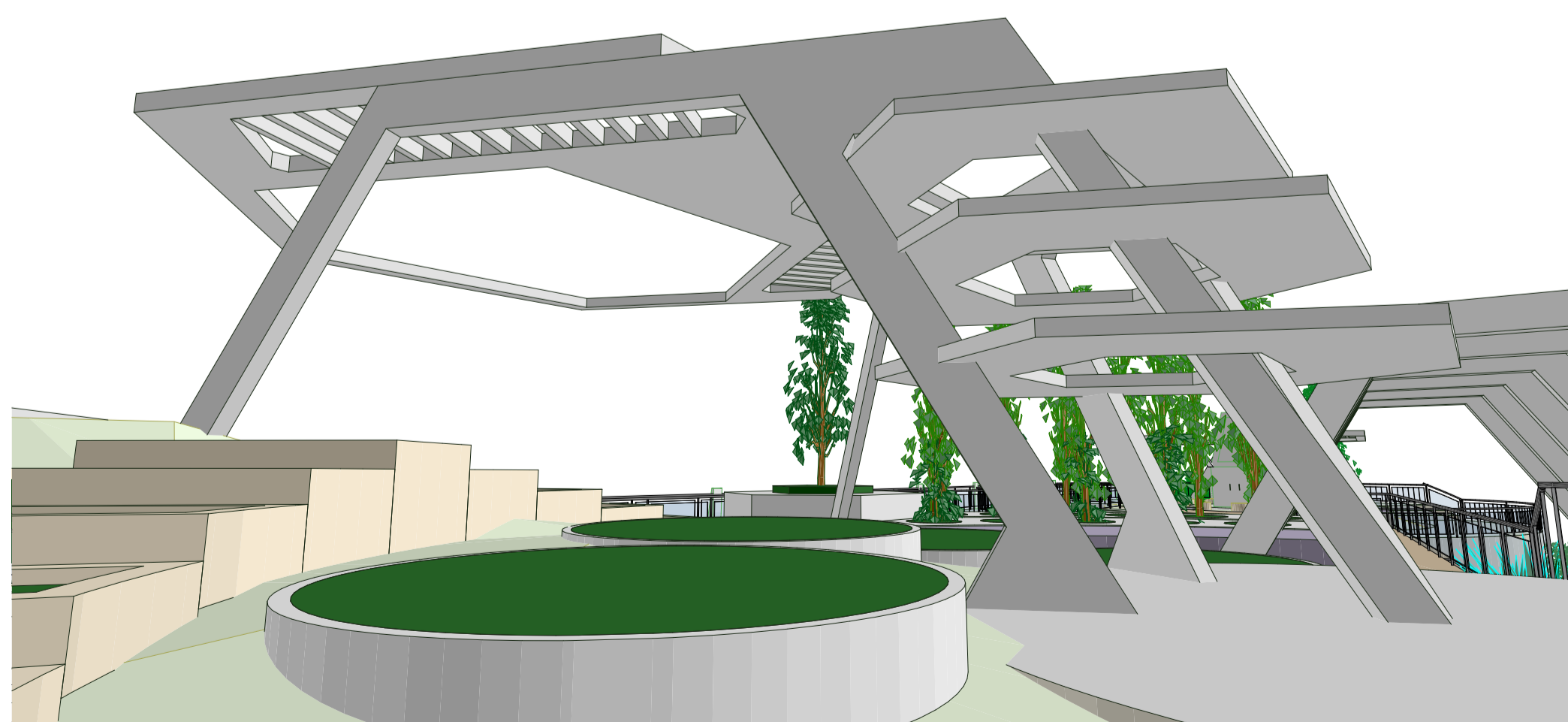

PERSPECTIVA LATERAL
ESCALA 1:25



PERSPECTIVA AEREA
ESCALA 1:25

UNIVERSIDAD NACIONAL DEL ALTIPLANO



PROYECTO DE TESIS PARA OPTAR EL GRADO DE ARQUITECTO:
"LA LIBERTAD CREATIVA DE LA MUSICA EN EL
DISEÑO: LUGAR DEL FOLKLORE PUÑO"

UBICACIÓN : PUÑO
DISTRITO : PUÑO
PROVINCIA : PUÑO
DEPARTAMENTO : PUÑO
LUGAR : CERRITO DE HUAJSAPATA

PRESENTADO POR :
BACH ARQ. JORGE ANDRES QUINTANILLA CARI

LAMINA:
MIRADOR DEL ECO

FECHA : OCTUBRE DEL 2017 ESCALA : IND

LAMINA N°:
P-3