

**ESTAR DEL SONIDO DO**  
ESCALA 1:75

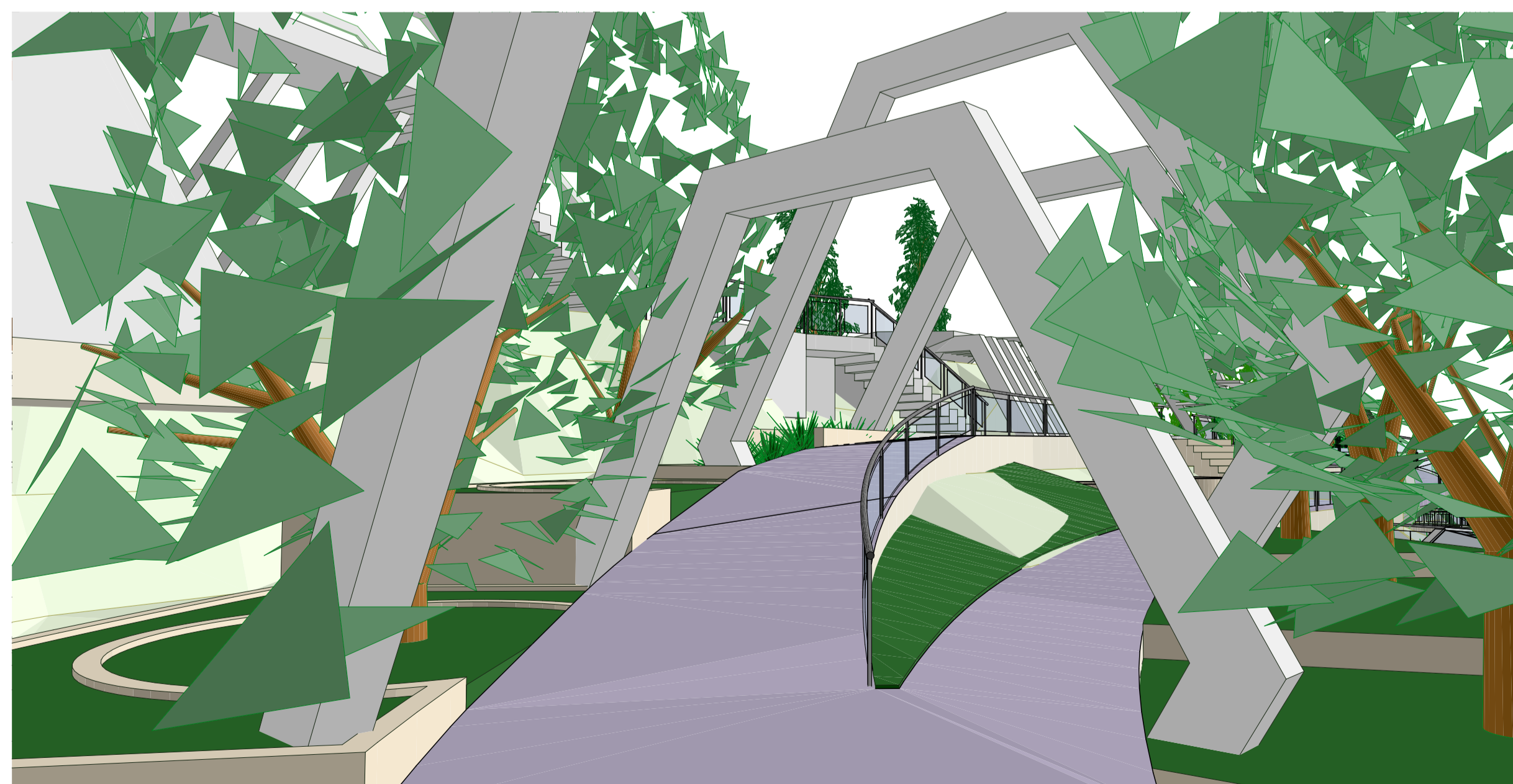

**ELEVACION FRONTAL**  
ESCALA 1:50

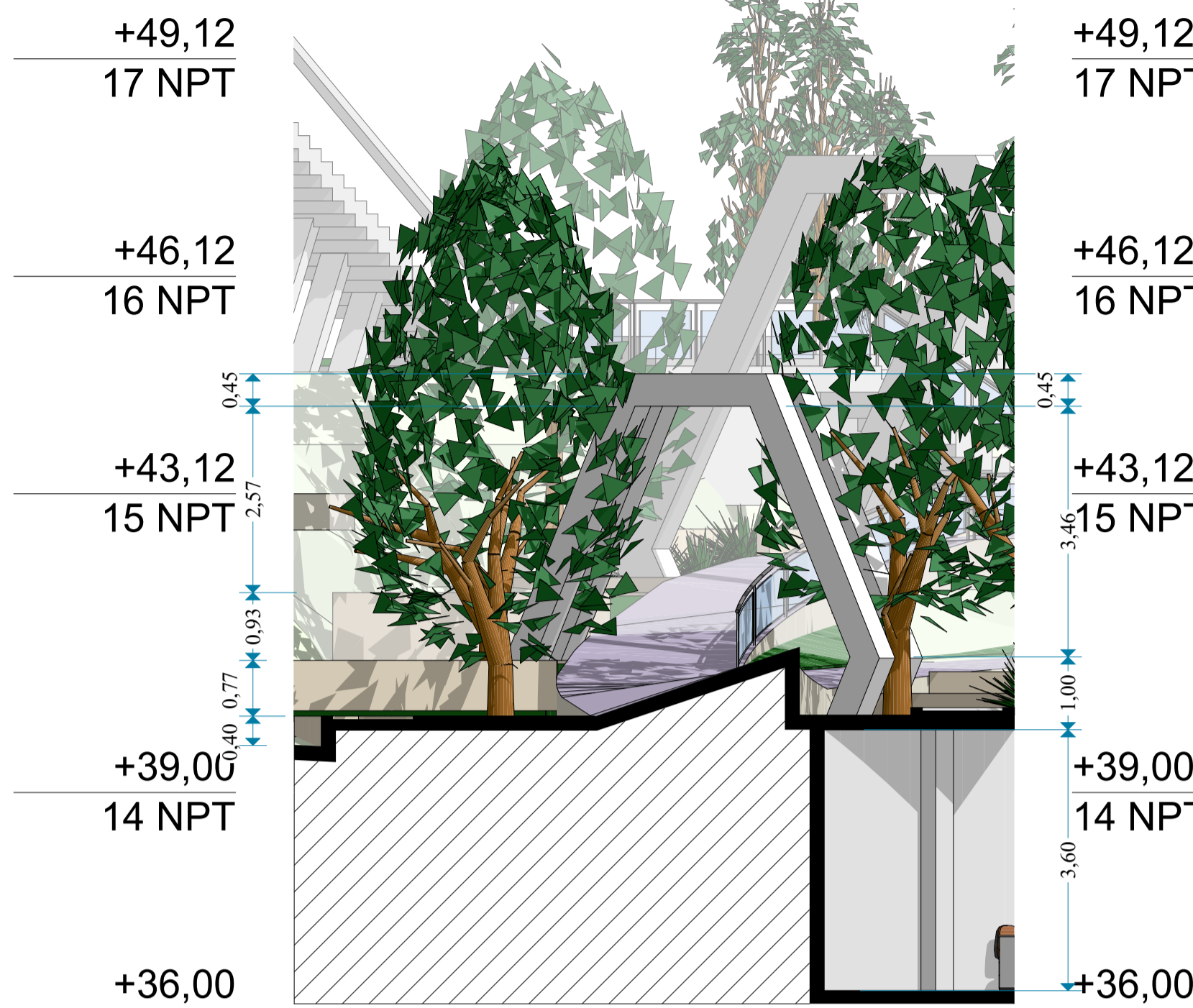

**SECCION A-A**  
ESCALA 1:75

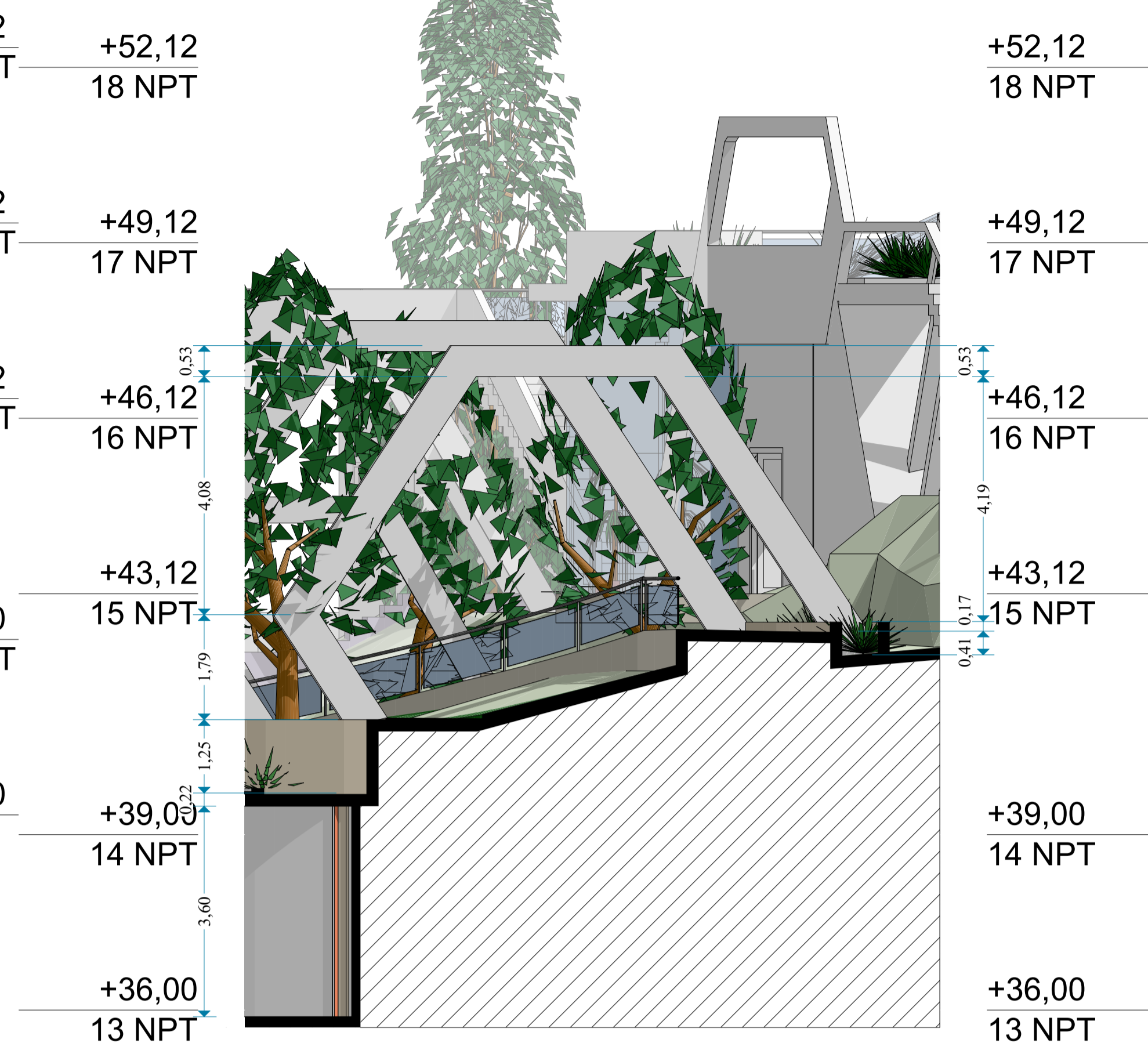

**SECCION B-B**  
ESCALA 1:75

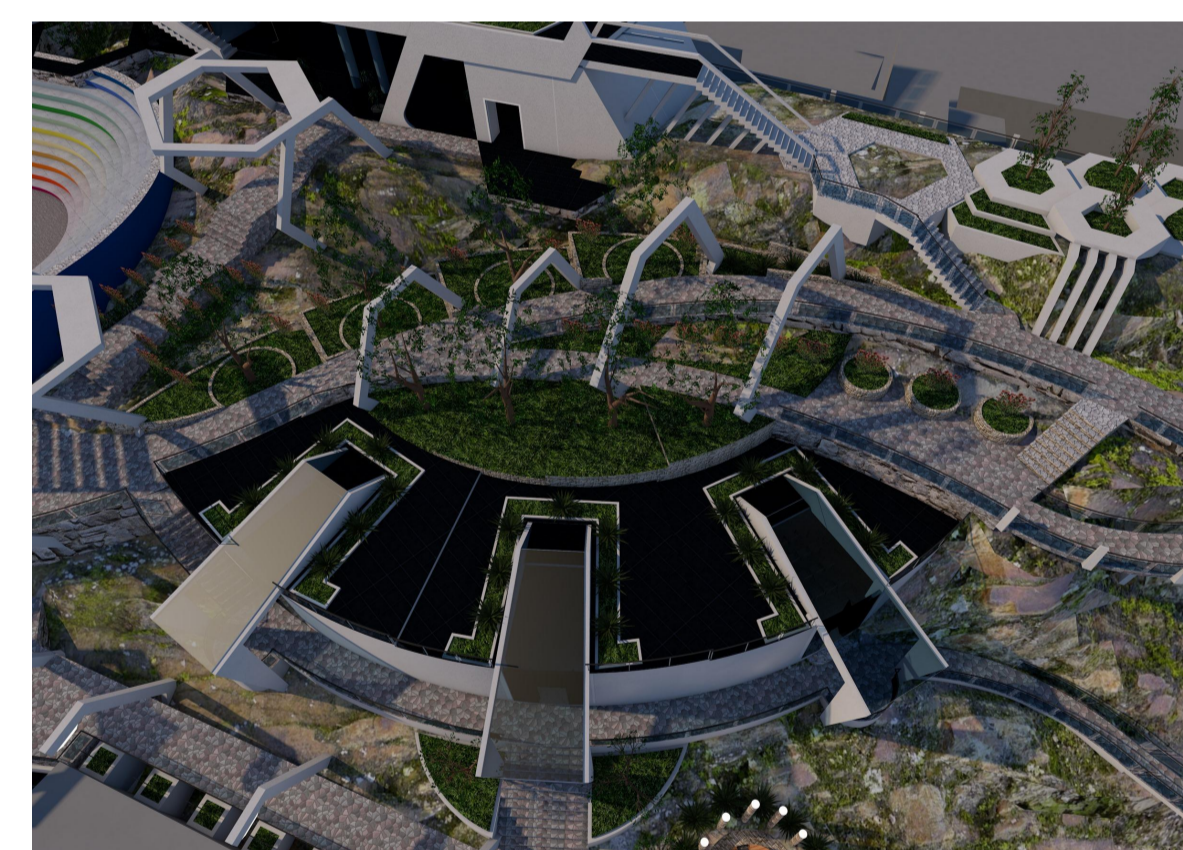

**VISTA AEREA**



**VISTA FRONTAL**



**VISTA LATERAL**

UNIVERSIDAD NACIONAL DEL ALTIPLANO



PROYECTO DE TESIS PARA OPTAR EL GRADO DE ARQUITECTO:  
"LA LIBERTAD CREATIVA DE LA MUSICA EN EL  
DISEÑO: LUGAR DEL FOLKLORE PUNO"

UBICACIÓN : PUNO  
DISTRITO : PUNO  
PROVINCIA : PUNO  
DEPARTAMENTO : PUNO  
LUGAR : CERRITO DE HUAJSAPATA

PRESENTADO POR :  
BACH ARQ. JORGE ANDRES QUINTANILLA CARI

LAMINA:  
**ESTAR DEL SONIDO DO**

FECHA : OCTUBRE DEL 2017 ESCALA :IND

LAMINA N°:  
**E-1**