

**PLANO DE CUBIERTA**  
ESCALA 1:75

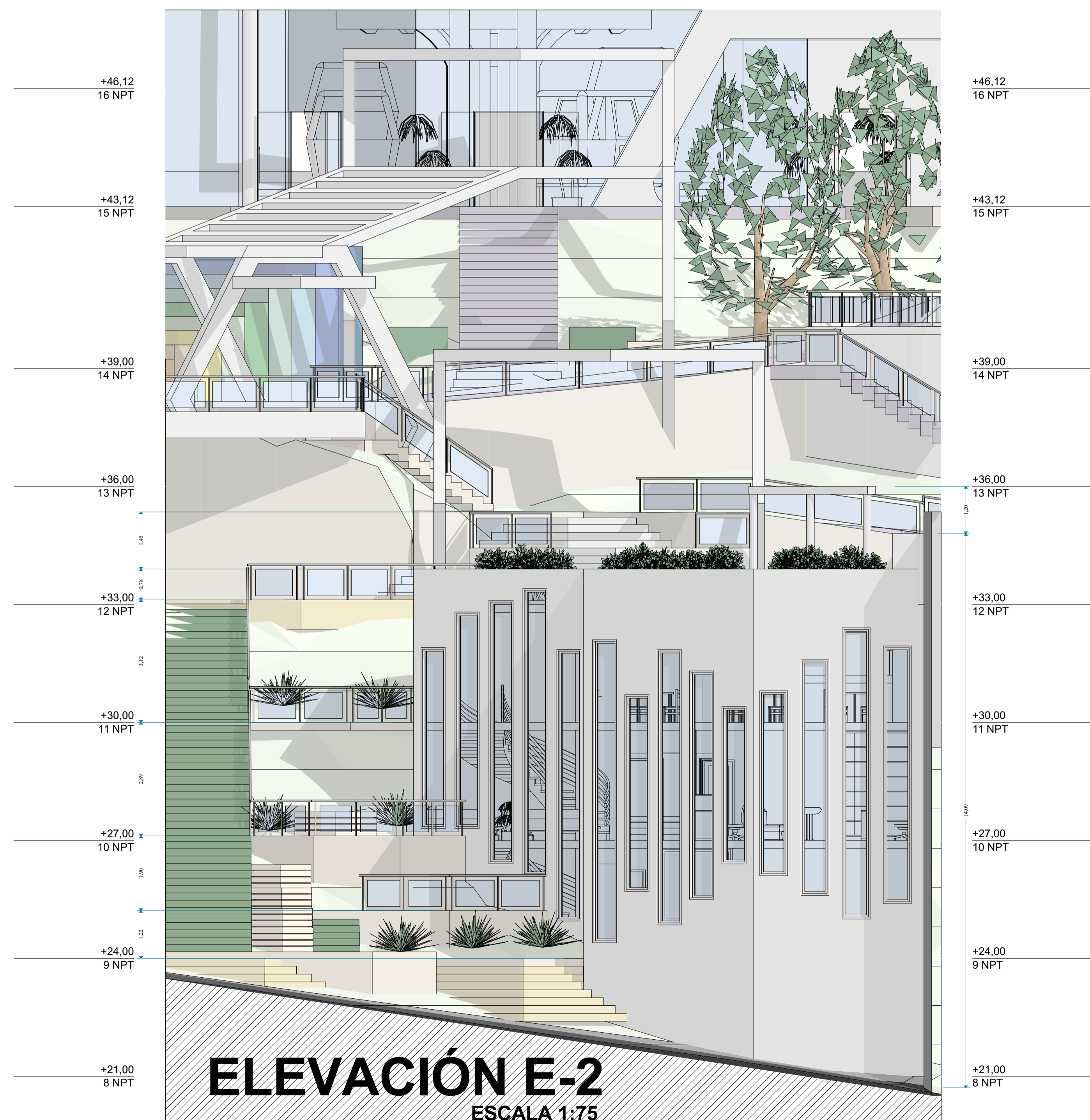

**ELEVACIÓN E-1**  
ESCALA 1:75



**ELEVACIÓN E-2**  
ESCALA 1:75

UNIVERSIDAD NACIONAL DEL ALTIPLANO



PROYECTO DE TESIS PARA OPTAR EL GRADO DE ARQUITECTO:  
"LA LIBERTAD CREATIVA DE LA MÚSICA EN EL  
DISEÑO: LUGAR DEL FOLKLORE PUÑO"

UBICACIÓN : PUÑO  
DISTRITO : PUÑO  
PROVINCIA : PUÑO  
DEPARTAMENTO : PUÑO  
LUGAR : CERRITO DE HUAJSAPATA

PRESENTADO POR :  
BACH ARQ. JORGE ANDRES QUINTANILLA CARI

LAMINA:  
**ADMINISTRACIÓN**

FECHA : OCTUBRE DEL 2017 ESCALA :IND

LAMINA N°:  
**A-5b**