

**PLANO DE CUBIERTA**  
ESCALA 1:75

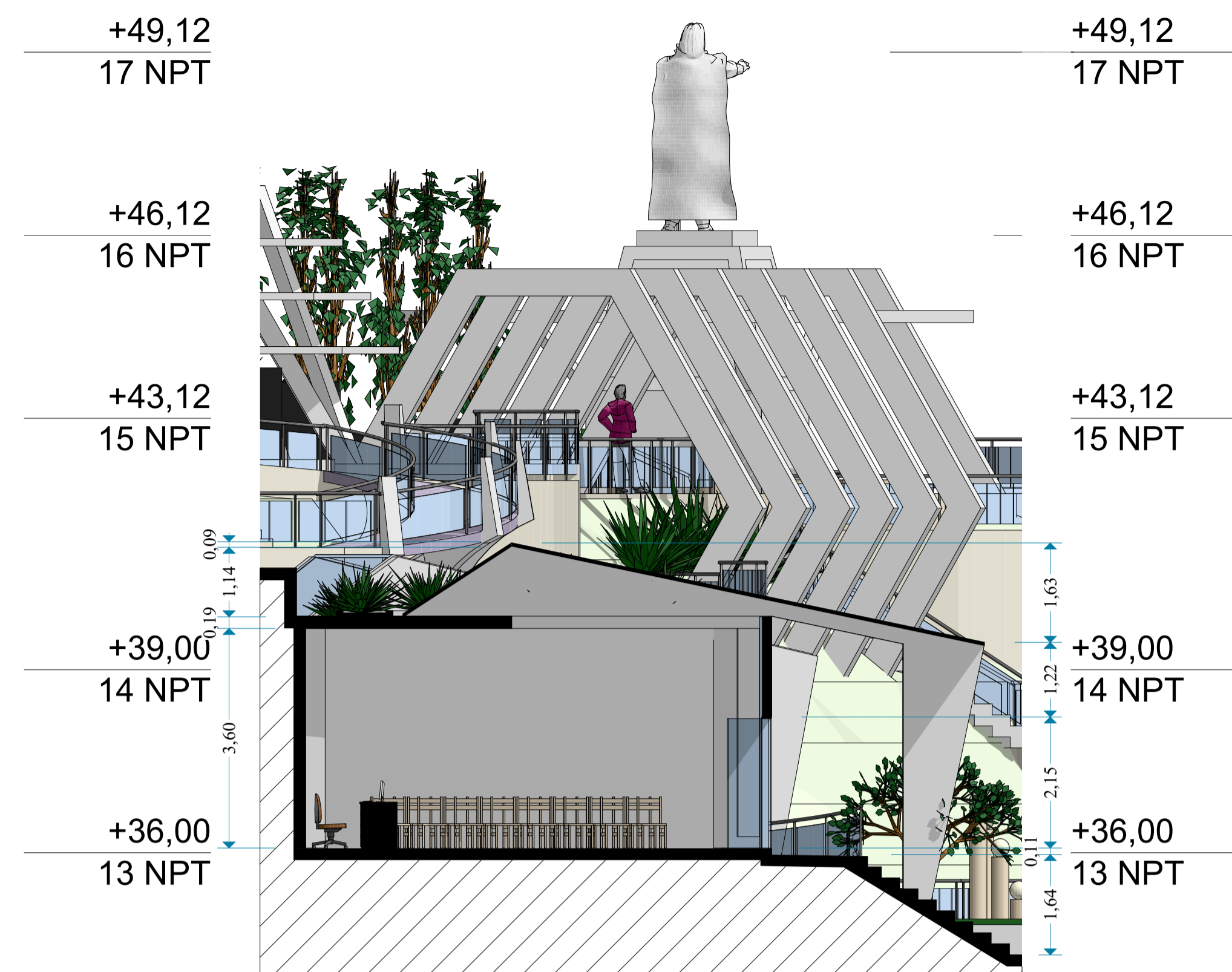

**CORTE A-A**  
ESCALA 1:75

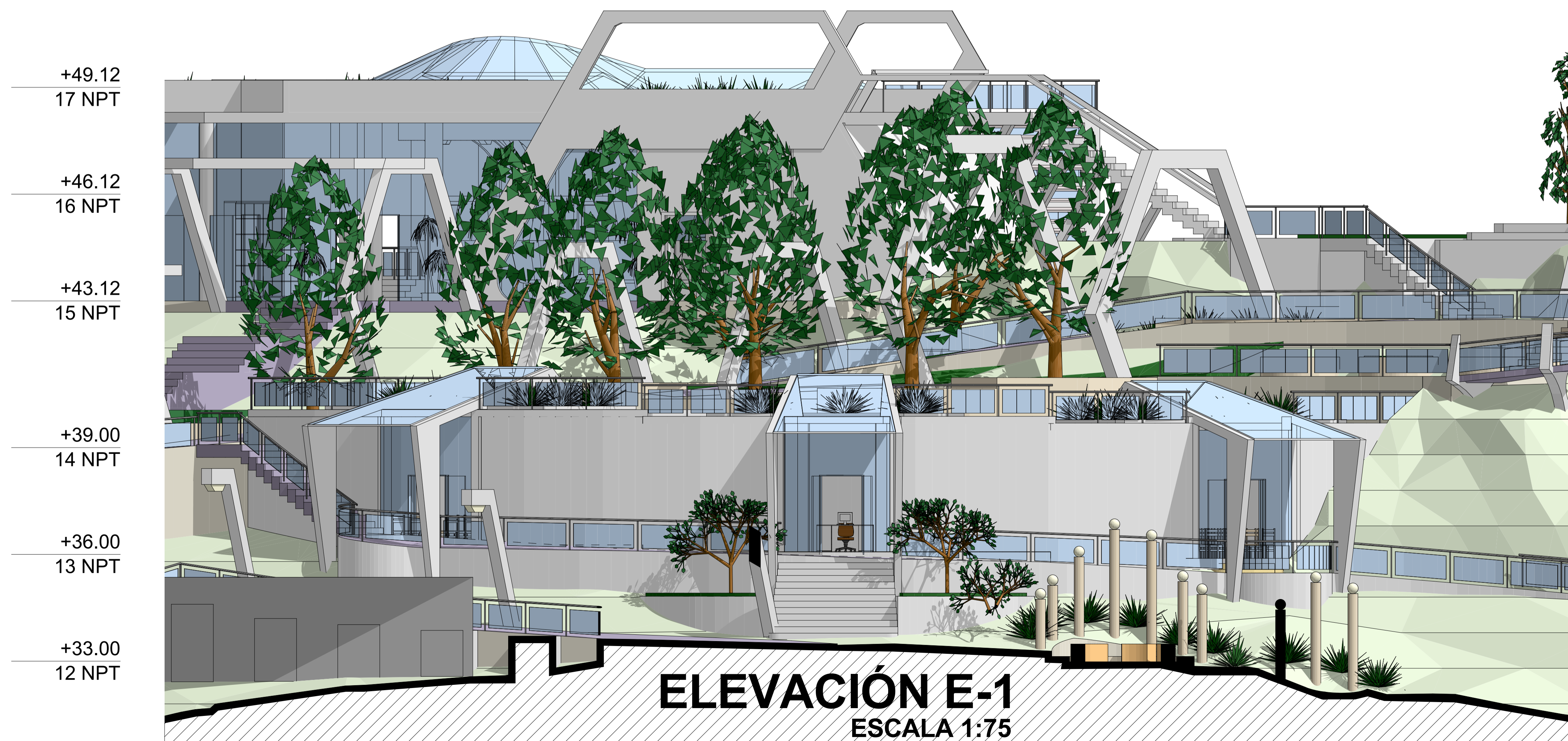

**ELEVACIÓN E-1**  
ESCALA 1:75

UNIVERSIDAD NACIONAL DEL ALTIPLANO



PROYECTO DE TESIS PARA OPTAR EL GRADO DE ARQUITECTO:  
"LA LIBERTAD CREATIVA DE LA MUSICA EN EL  
DISEÑO: LUGAR DEL FOLKLORE PUNO"

UBICACIÓN : PUNO  
DISTRITO : PUNO  
PROVINCIA : PUNO  
DEPARTAMENTO : PUNO  
LUGAR : CERRITO DE HUAJSAPATA

PRESENTADO POR :  
BACH ARQ. JORGE ANDRES QUINTANILLA CARI

LAMINA:  
**TALLERES**

FECHA : OCTUBRE DEL 2017 ESCALA : IND

LAMINA N°:  
**A-3a**