

**PLANO DE CUBIERTA**  
 +46,12  
 16 NPT  
**ESCALA 1:75**

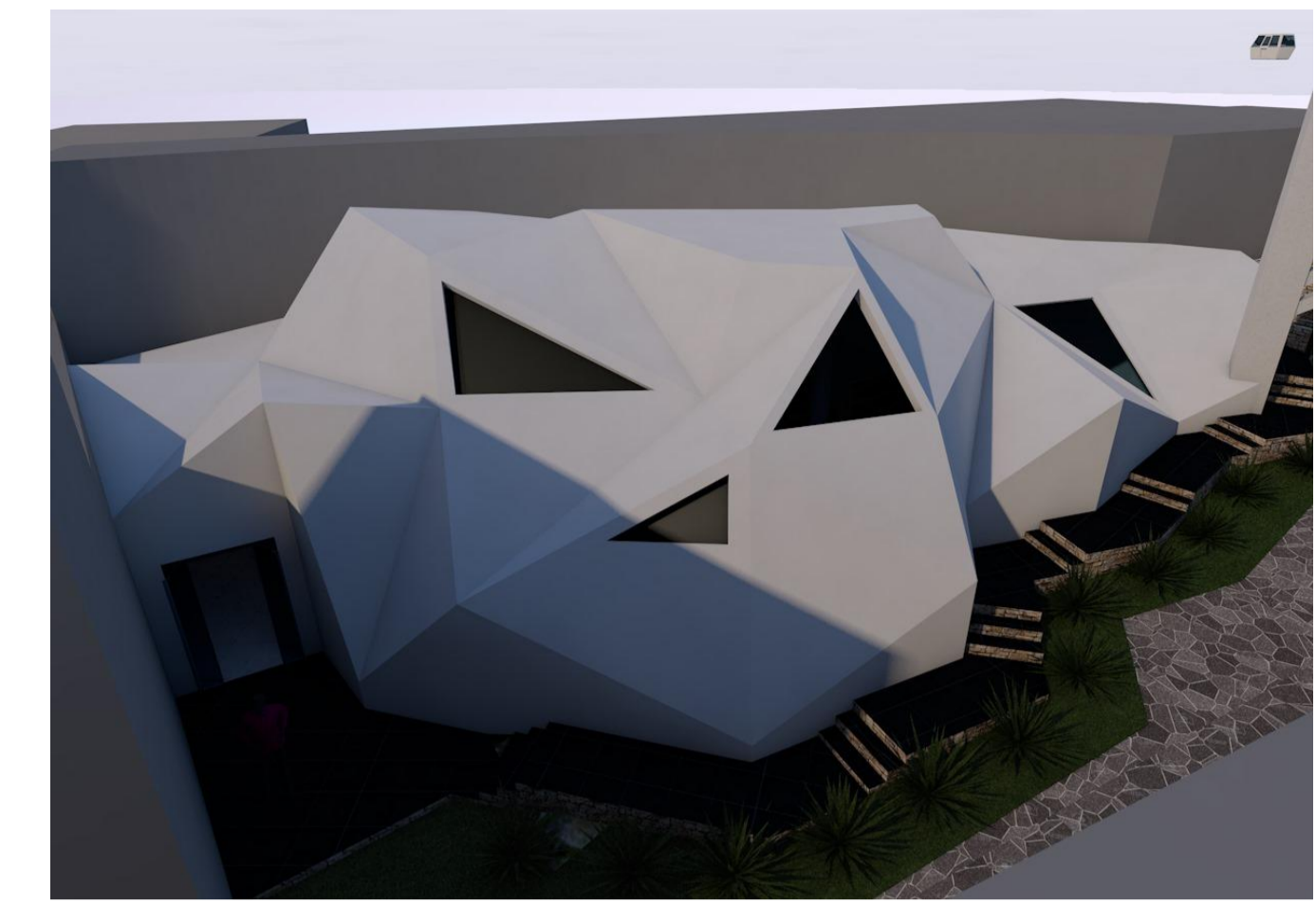

**VISTA FRONTAL**

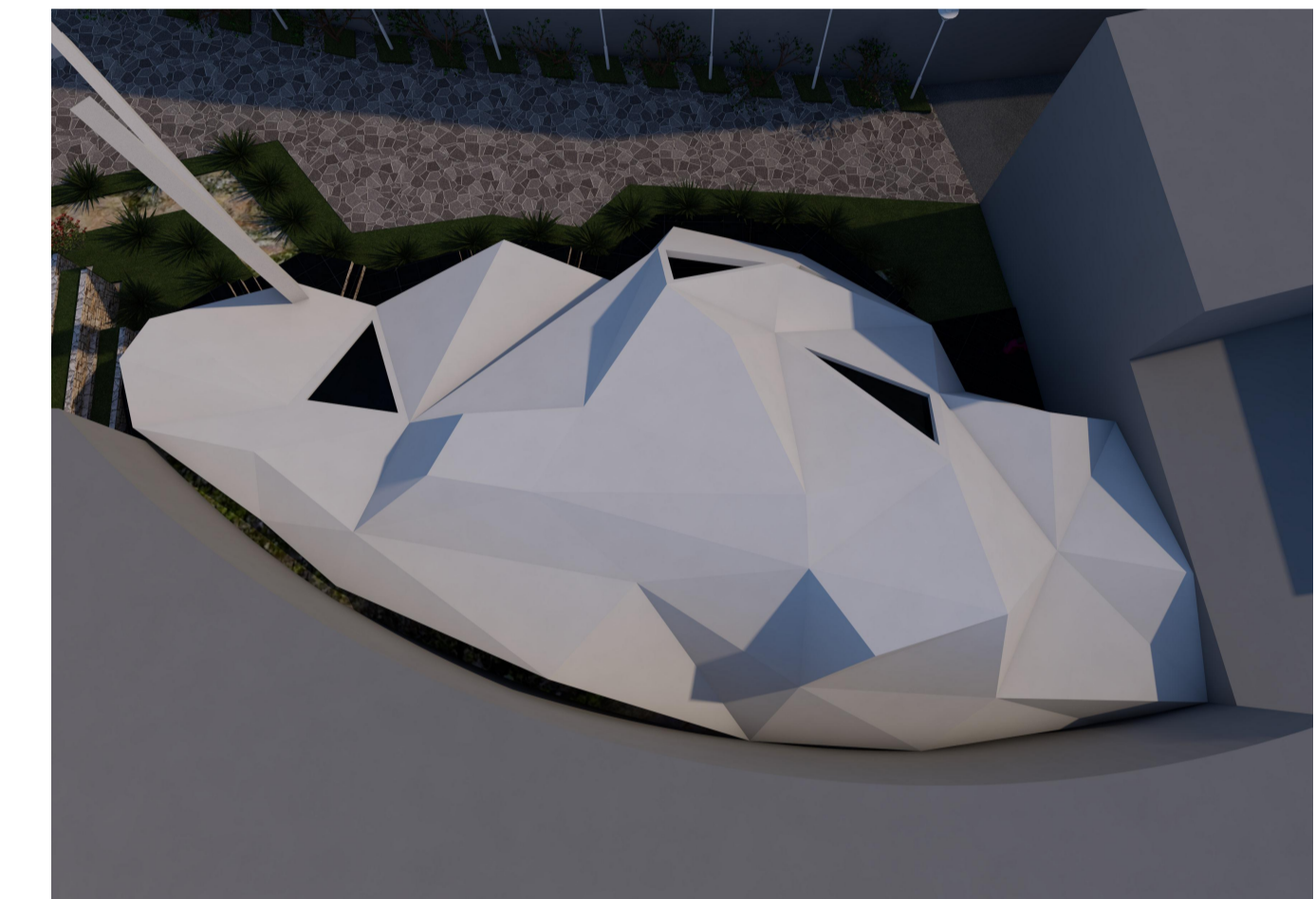

**VISTA POSTERIOR**



**ELEVACION FRONTAL**  
**ESCALA 1:75**

UNIVERSIDAD NACIONAL DEL ALTIPLANO



PROYECTO DE TESIS PARA OPTAR EL GRADO DE ARQUITECTO:  
 "LA LIBERTAD CREATIVA DE LA MUSICA EN EL  
 DISEÑO: LUGAR DEL FOLKLORE PUÑO"

UBICACIÓN : PUÑO  
 DISTRITO : PUÑO  
 PROVINCIA : PUÑO  
 DEPARTAMENTO : PUÑO  
 LUGAR : CERRITO DE HUAJSAPATA

PRESENTADO POR :  
 BACH ARQ. JORGE ANDRES QUINTANILLA CARI

LAMINA:  
**MUSEO CULTURAL**

FECHA : OCTUBRE DEL 2017 ESCALA :IND

LAMINA N°:  
**A-1a**