

Vista Horizontal, Esc:1/250

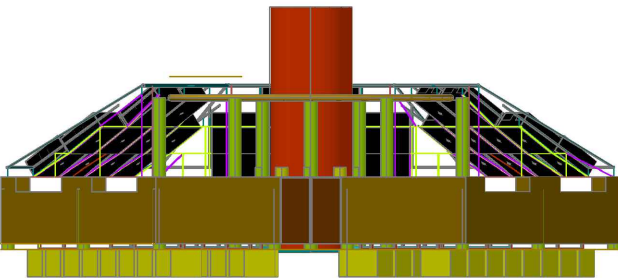

Vista Frontal, Esc:1/250

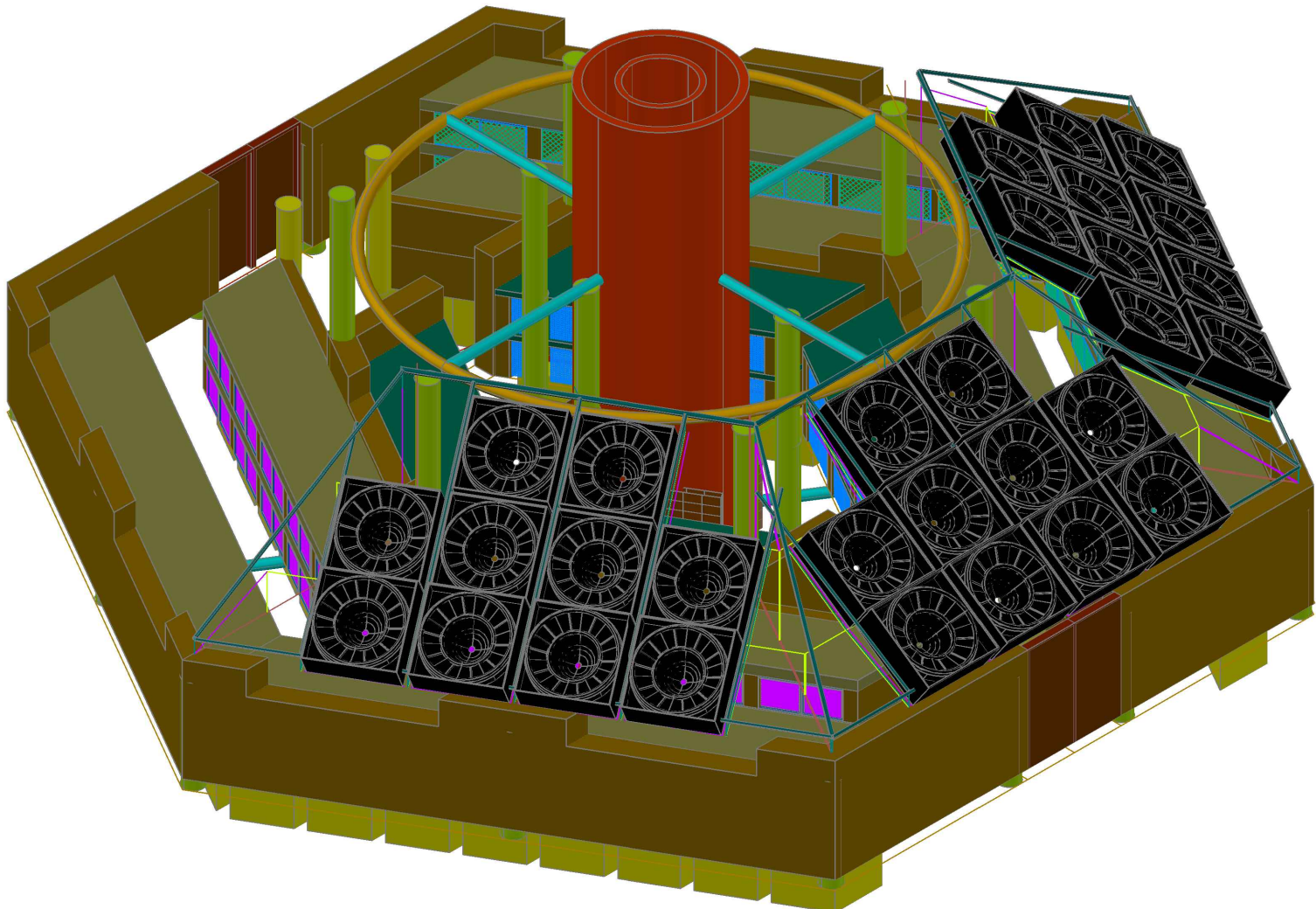

Vista NE, Esc:1/100



UNIVERSIDAD NACIONAL DEL ALTIPLANO - PUNO  
 FACULTAD DE INGENIERÍA AGRÍCOLA

TESISTA: DISEÑO GEOMÉTRICO DE UN COLECTOR SOLAR PARA CLIMATIZAR UN MÓDULO DE CUYES EN EL DISTRITO DE PAUCARCOLLA

PLANO: ISOMÉTRICA INTERIOR DEL GALPÓN DEL MÓDULO DE CRIANZA DE CUYES

LAMINA N°  
 06  
 FUENTE:  
 Elaboración propia en función al análisis de la investigación.

Director de Tesis:	Ing. Teófilo Chirinos Ortíz	TESISTA:	Bach. José Luis Yanqui Parillo	FECHA:	Noviembre del 2011
Asesor de Tesis:	Ing. Juan Coamapaza Aguilar	UBICACIÓN:	Lugar: Sector Lifunge Departamento: Puno Provincia: Puno Distrito: Paucarcolla	ESCALA:	INDICADA
JURADO REVISOR:	Presidente: Ing. Edilberto Huaquisto Ramos 1er. miembro: Ing. Germán Belizario Quispe 2do. miembro: Ing. Odelón Quispe Mamani				