

MALLA DE UNION DE MODULOS

1:250

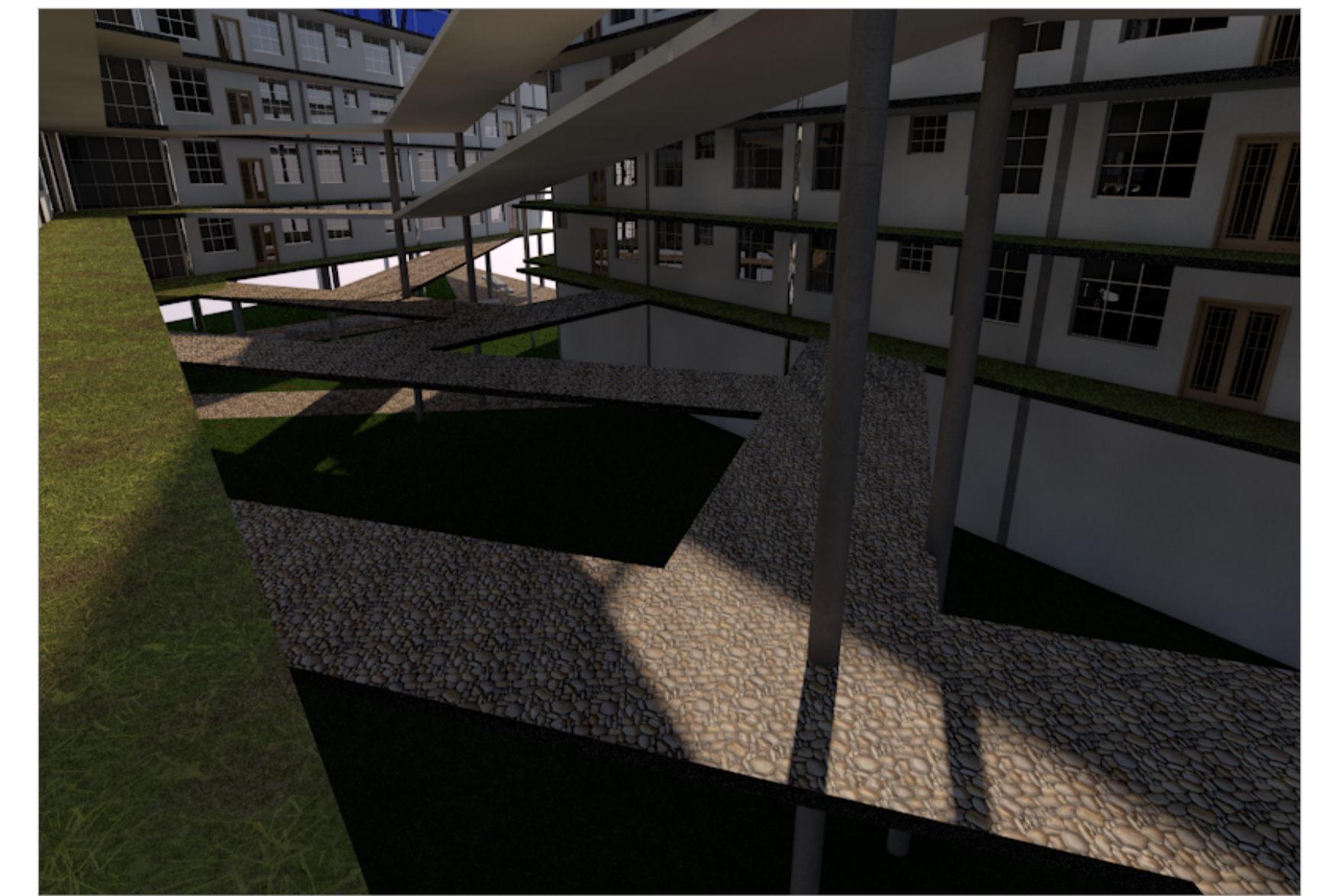

VISTA MALLA

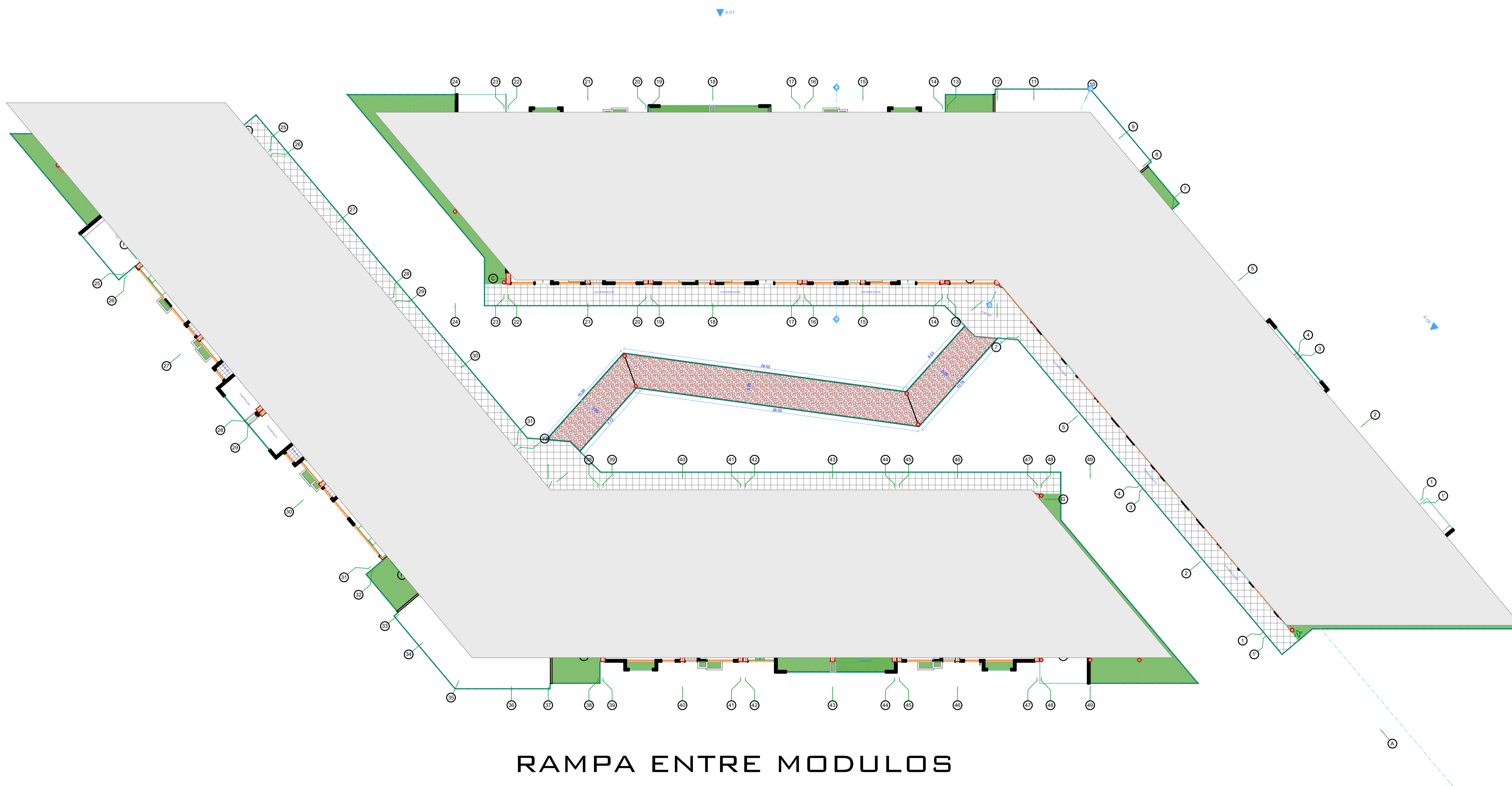

RAMPA ENTRE MODULOS

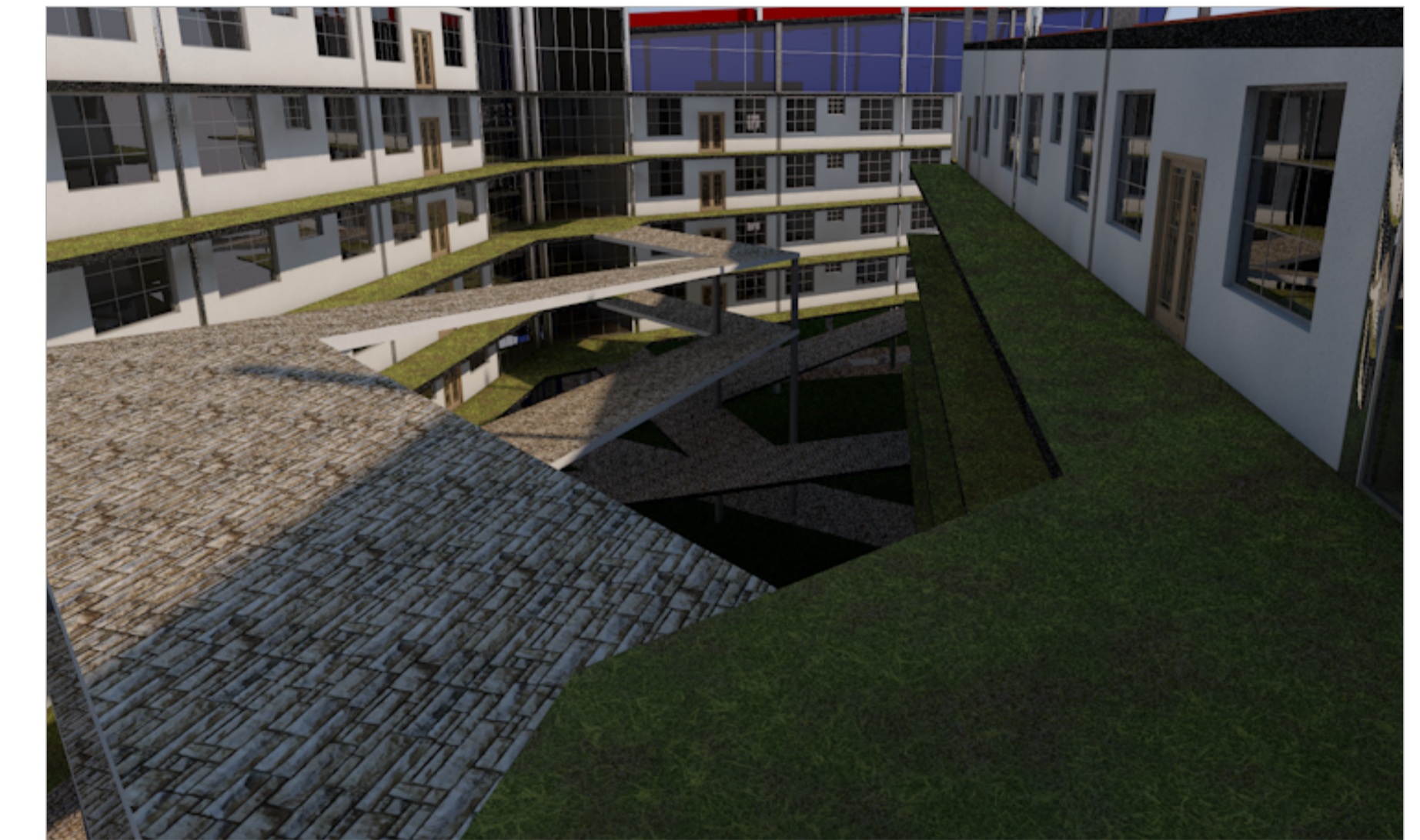

VISTA RAMPA

PROYECTO: <b>PROPUESTA DE RENOVACION URBANA TURISTICA ECOLOGICA RECREACIONAL          PARA INTEGRAR LA ISLA ESPINAR A LA CIUDAD DE PUNO</b>			
PLANO: <b>RAMPA Y MALLA MODULO</b>		UBICACION: <b>PUNO</b>	LAMINA No: <b>A-21</b>
DISEÑO: BACH. ISRA DIANA RIZALASO HUAICANI BACH. CARLOS JESUS COYLA LINARES	FECHA: 5/8	ESCALA: 1/250	COD: 21/24