

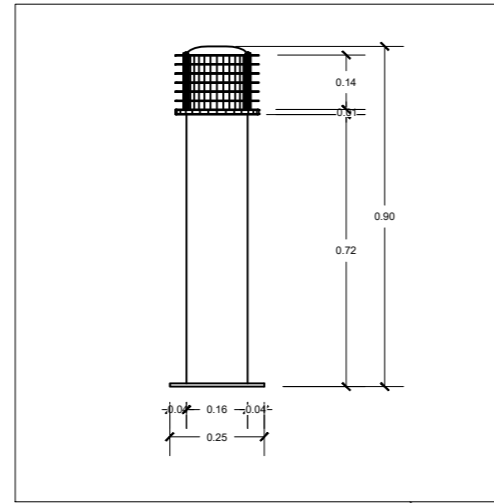

ZONA DE MEDITACION



ESC: 1/100
BOLARDO LUZ
BLANCA



SAUCE LLORON



ESC: 1/100
ALTURA: 8 - 20 M.
FUSTE: HASTA 7 M.
DIAMETRO: 80 CM.
M.S.N.M: 400 A 3800

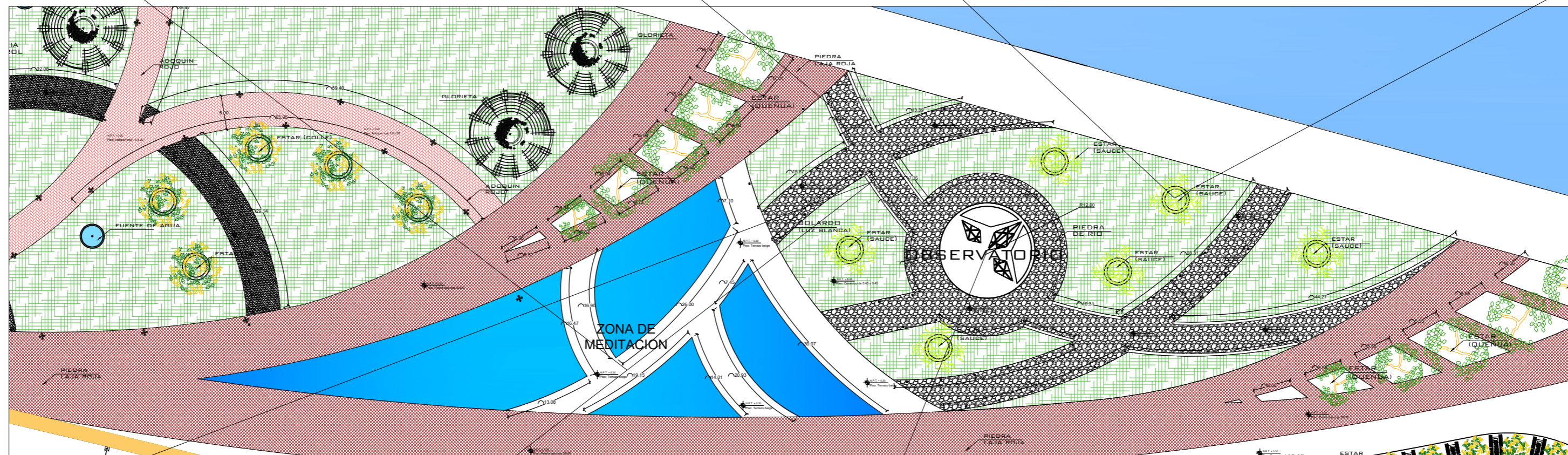

PARQUE DE LAS ESTRELLAS

ESC: 1/600



ILUMINACION BAJO
ASIENTOS

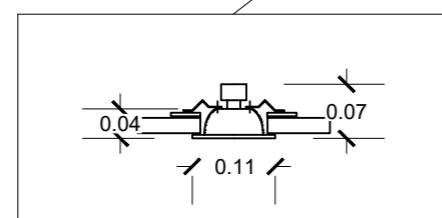

ESC: 1/10

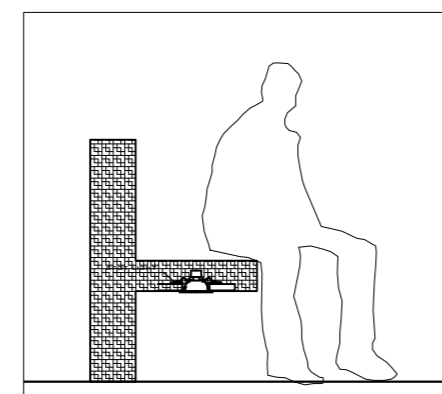

ESC: 1/25

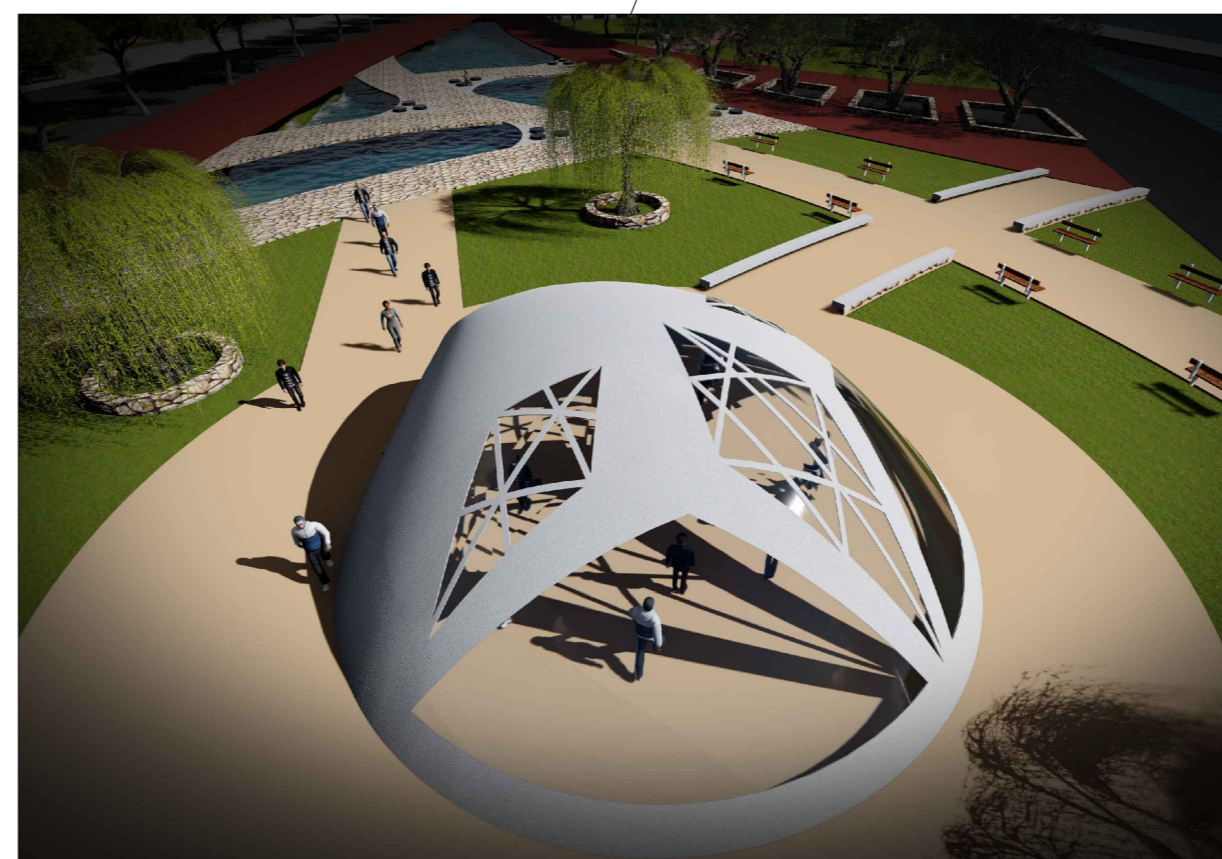

OBSERVATORIO

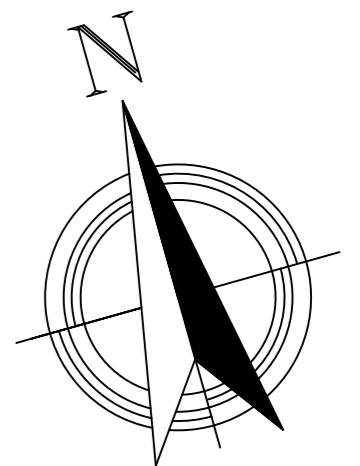

PROYECTO: PROPUESTA DE RENOVACION URBANA TURISTICA ECOLOGICA RECREACIONAL PARA INTEGRAR LA ISLA ESPINAR A LA CIUDAD DE PUNO			
PLANO: PARQUE DE LAS ESTRELLAS	LUBICACION: PUNO	LAMINA No. A-13	
DISEÑO: BACH. ISKRA DIANA RIZALASO HUAICANI BACH. CARLOS JESUS COYLA LINARES	FECHA S/F COD: 13/24	ESCALA: INDICADA	