

**PLANO DE SECCION G-G**  
 VISTA DEL - BLOQUE DAMAS ESC: 1/100

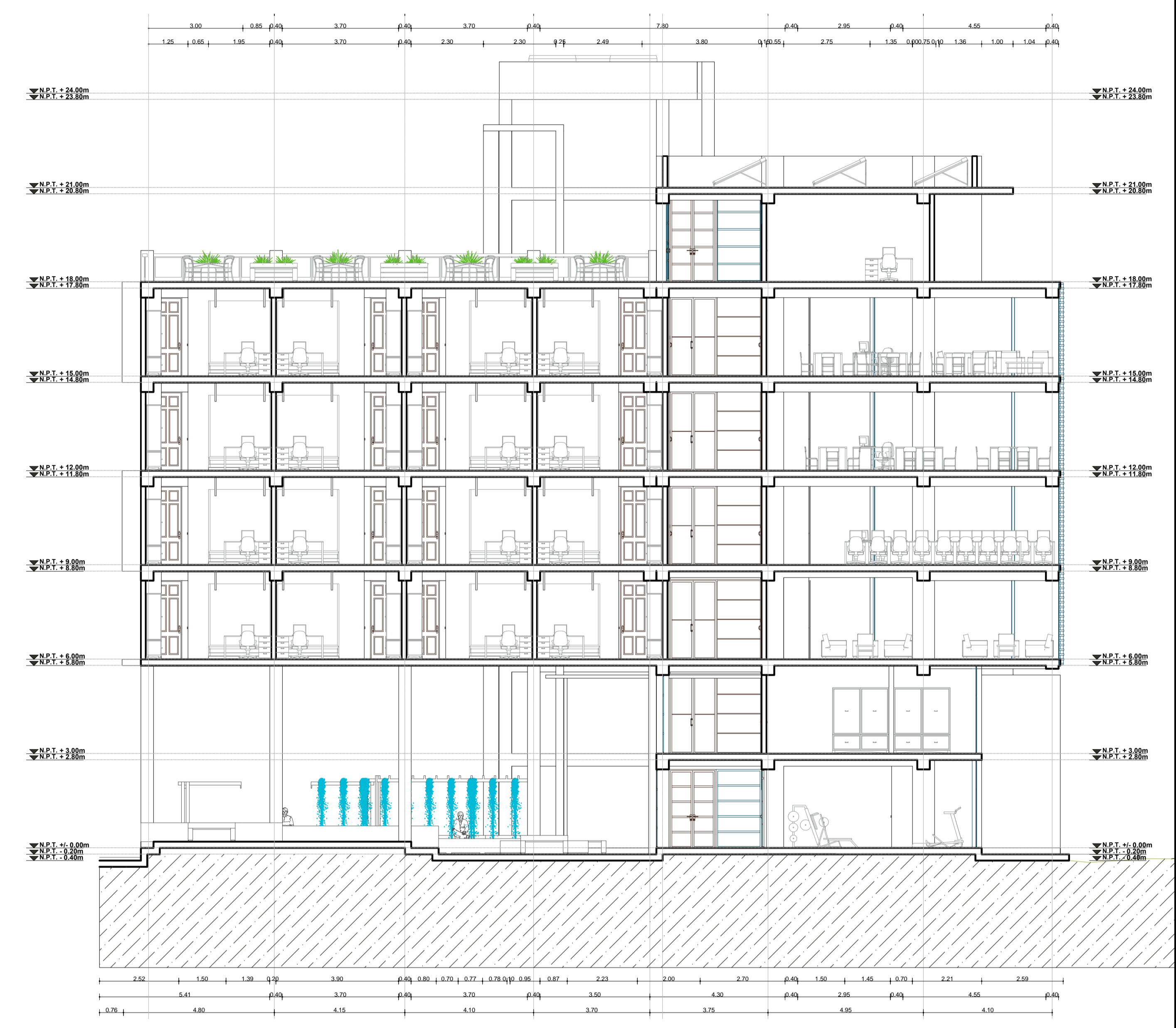

**PLANO DE SECCION H-H**  
 VISTA DEL - BLOQUE DAMAS ESC: 1/100

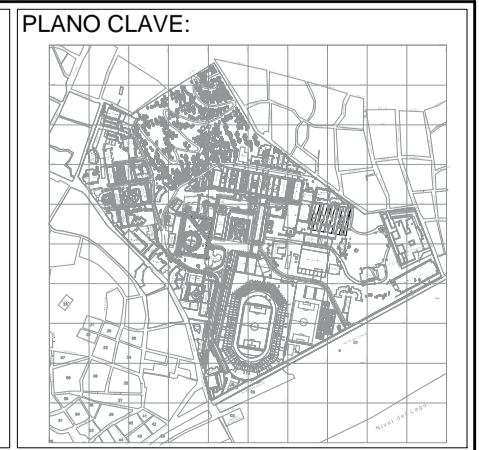
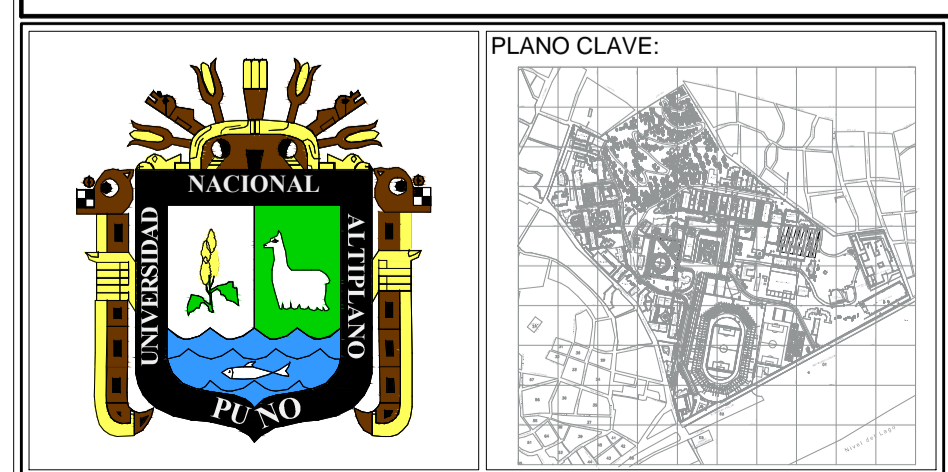

UNIVERSIDAD NACIONAL DEL ALTIPLANO - PUNO FACULTAD DE INGENIERÍA Y ARQUITECTURA ESCUELA PROFESIONAL DE ARQUITECTURA Y URBANISMO			
<b>PLANO : INFRAESTRUCTURAS - RESIDENCIA UNIVERSITARIA</b>			
PROYECTO : "LA ARQUITECTURA CONCIENTE COMO PROPUESTA DE RESIDENCIA UNIVERSITARIA PARA EL HABITAR INDIVIDUAL Y COLECTIVO DE ESTUDIANTES FORÁNEOS DE LA UNA - PUNO"	PROYECTO REALIZADO POR : <b>Bach. Arqto. BORIS DIEGO CERVERA MAMANI.</b>	FIRMA Y SELLO :	OBSERVACIONES :
TESIS DE GRADO : PARA OBTENER EL TÍTULO PROFESIONAL DE ARQUITECTO	CONTENIDO : PLANOS SECCIONES		
FECHA : <b>OCTUBRE 2016</b>	ESCALA : <b>INDICADA</b>	UBICACION : <b>DEPARTAMENTO: PUNO</b>	<b>PROVINCIA: PUNO</b> <b>DISTRITO: PUNO</b> <b>SECTOR: CIUDAD UNIVERSITARIA</b>

TIPO DE PLANO:

**PROPUESTA**

CODIGO:

**A-14**