

PLANO DE SECCION E-E
 VISTA DEL - BLOQUE VARONES ESC: 1/100

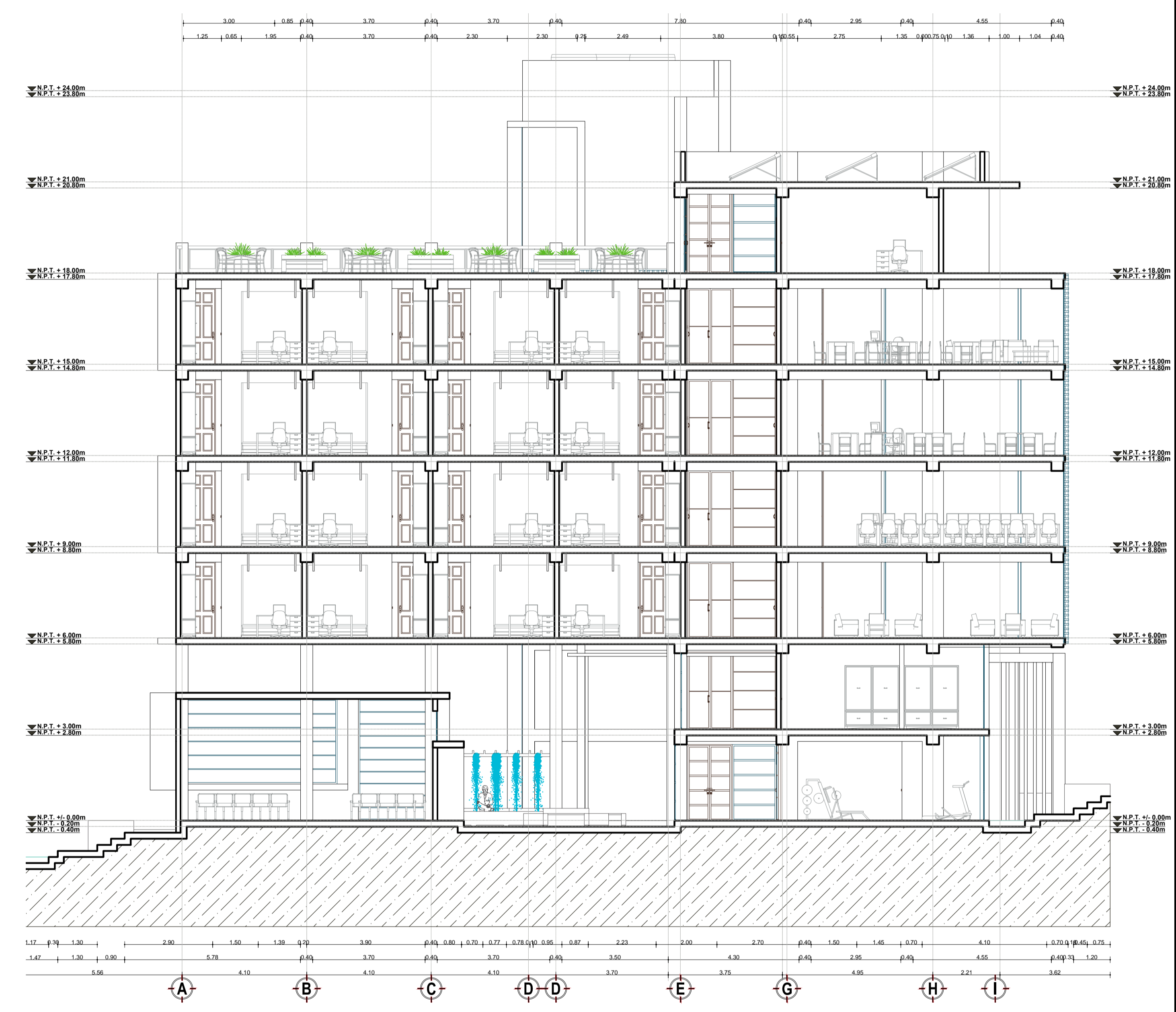

PLANO DE SECCION F-F
 VISTA DEL - BLOQUE VARONES ESC: 1/100

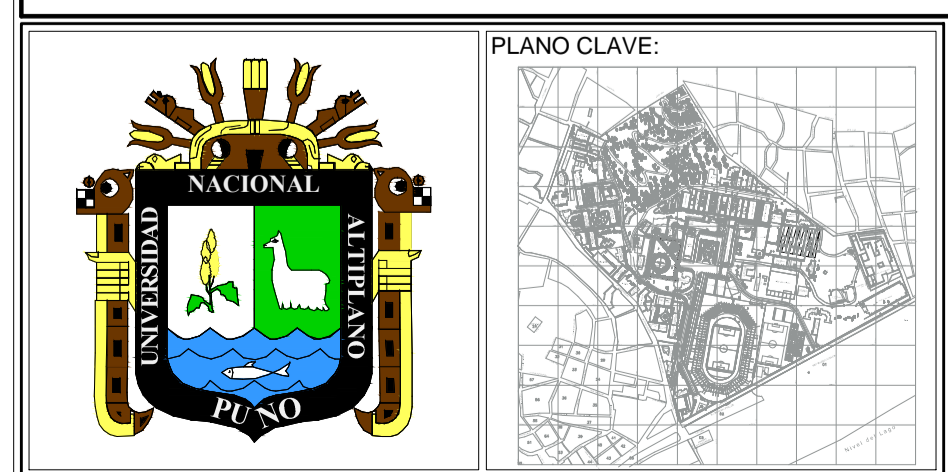

UNIVERSIDAD NACIONAL DEL ALTIPLANO - PUNO FACULTAD DE INGENIERÍA Y ARQUITECTURA ESCUELA PROFESIONAL DE ARQUITECTURA Y URBANISMO			
PLANO : INFRAESTRUCTURAS - RESIDENCIA UNIVERSITARIA			
PROYECTO : "LA ARQUITECTURA CONCIENTE COMO PROPUESTA DE RESIDENCIA UNIVERSITARIA PARA EL HABITAR INDIVIDUAL Y COLECTIVO DE ESTUDIANTES FORÁNEOS DE LA UNA - PUNO"	PROYECTO REALIZADO POR : Bach. Arqto. BORIS DIEGO CERVERA MAMANI.	FIRMA Y SELLO :	OBSERVACIONES :
TESIS DE GRADO : PARA OBTENER EL TÍTULO PROFESIONAL DE ARQUITECTO	CONTIENE : PLANOS EN ELEVACIÓN		
FECHA : OCTUBRE 2016	ESCALA : INDICADA	UBICACION : DEPARTAMENTO: PUNO	PROVINCIA: PUNO DISTRITO: PUNO SECTOR: CIUDAD UNIVERSITARIA

TIPO DE PLANO:

PROPUESTA

CODIGO:

A-13