



**AREA ADMINISTRATIVA**

ESC. 1/100

**CUADRO DE PUERTAS**

DESCRIPCION	ANCHO	ALTO	especificaciones
P1	0,90	2,00	puerta madera
P2	1,00	2,00	puerta madera
P3	2,00	2,50	puerta madera
P4	1,00	2,20	puerta madera
P5	0,60	2,00	puerta metalica
P7	1,00	2,20	puerta madera
P8	1,00	2,00	puerta madera

**CUADRO DE VENTANAS**

DESCRIPCION	ANCHO	ALTO	ALFEIZER	especificaciones
V1	1,50	1,20	1,00	marco madera
V2	2,90	1,20	1,00	marco madera
V3	3,33	1,20	1,00	marco madera
V4	3,28	1,20	1,00	marco madera
V5	2,68	1,20	1,00	marco madera
V6	3,27	1,20	1,00	marco madera
V7	2,33	1,20	1,00	marco madera
V8	1,30	0,80	1,80	marco madera
V9	2,33	1,80	0,60	marco metal
V10	2,33	1,80	0,60	marco metal
V11	2,00	1,80	0,60	marco madera
V12	3,33	1,20	1,00	marco madera
V13	2,33	1,20	1,00	marco madera
V14	2,54	2,40	0,60	marco aluminio

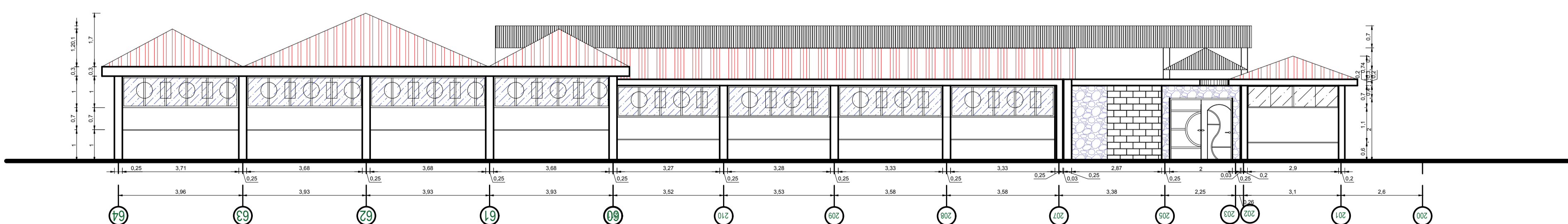

**ELEVACION AREA ADMINISTRATIVA**

ESC. 1/75



**UNIVERSIDAD NACIONAL DEL ALTIPLANO**  
 FACULTAD DE INGENIERIA CIVIL Y ARQUITECTURA  
 E.P. ARQUITECTURA Y URBANISMO

PROYECTO:  
**ALBERGUE TALLER PARA EL ADULTO MAYOR**

PLANOS:  
 PLANO DE DISTRIBUCION - AREA ADMINISTRATIVA

UBICACION: CIUDAD DE ACORA

PROPIETARIOS:  
 BACH. ARQ. JUAN WILFREDO MAMANI GONZA

ESC. INDICADA

FECHA : ABRIL 2017

DISEÑO: JW\_MAGO

DEP. PUNO  
 PROV. PUNO  
 DIST. ACORA

PLANO: 7/10

**A-6**