

**PABELLON DE ALBERGUE "A"**

*Cuadro de Puercas*

DESCRIPCION	ANCHO	ALTO	especificaciones
P1	1,00	2,20	madera aguano
P2	1,00	2,20	madera aguano
P3	1,00	2,00	aluminio
P4	1,00	2,00	aluminio
P5	1,00	2,20	madera aguano
P6	1,00	2,20	madera aguano
P7	1,00	2,00	aluminio
P8	1,00	2,00	aluminio

*Cuadro de Ventos*

DESCRIPCION	ANCHO	ALTO	ALFEIZER	especificaciones
V1	2,02	0,80	1,40	marco madera
V2	2,62	1,00	1,20	marco madera
V3	2,62	1,00	1,20	marco madera
V4	2,49	1,00	1,20	marco madera
V5	2,49	1,00	1,20	marco madera
V6	1,54	0,50	1,70	marco madera

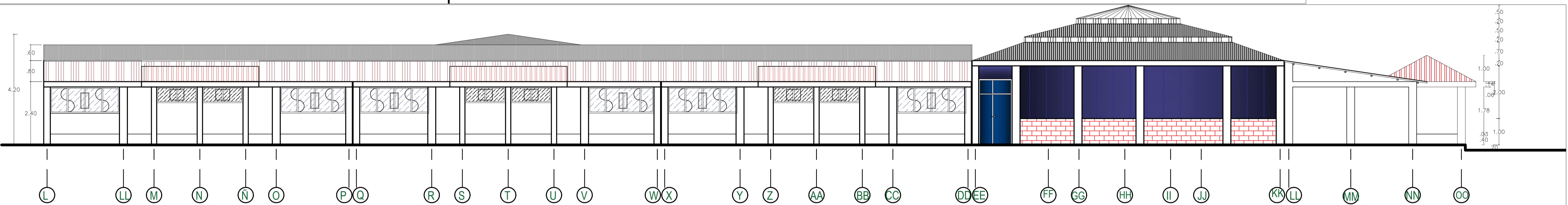

**ELEVACION DE PABELLON DE DORMITORIOS "A"**

ESC. 1/75

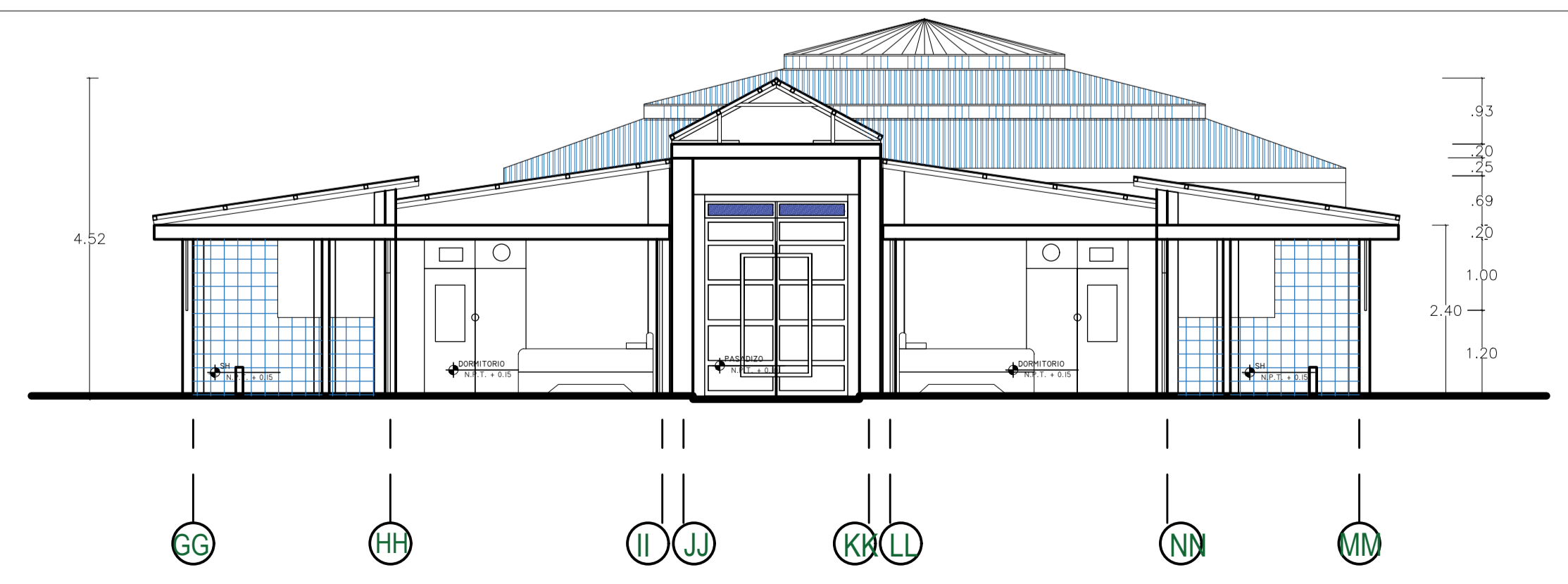

**CORTE A-A**

ESC. 1/75



<b>UNIVERSIDAD NACIONAL DEL ALTIPLANO</b>	
FACULTAD DE INGENIERIA CIVIL Y ARQUITECTURA	
E.P. ARQUITECTURA Y URBANISMO	
PROYECTO: <b>ALBERGUE TALLER PARA EL ADULTO MAYOR</b>	
PLANOS: PLANO DE DISTRIBUCION - PABELLON "A"	ESC. INDICADA
UBICACION: CIUDAD DE ACORA	FECHA: ABRIL 2017
PROPIETARIO: BACH. ARQ. JUAN WILFREDO MAMANI GONZA	DISEÑO: JW_MAGO

DEP. PUNO	PROV. PUNO
DIST. ACORA	
PLANO: 4/10	
<b>A-3</b>	