

"INFRAESTRUCTURA PARA EL TURISMO, HOTEL DE TRES ESTRELLAS EN LA CIUDAD DE JULI - 2013"

ESCUELA PROFESIONAL DE ARQUITECTURA Y URBANISMO - UNA - PUNO

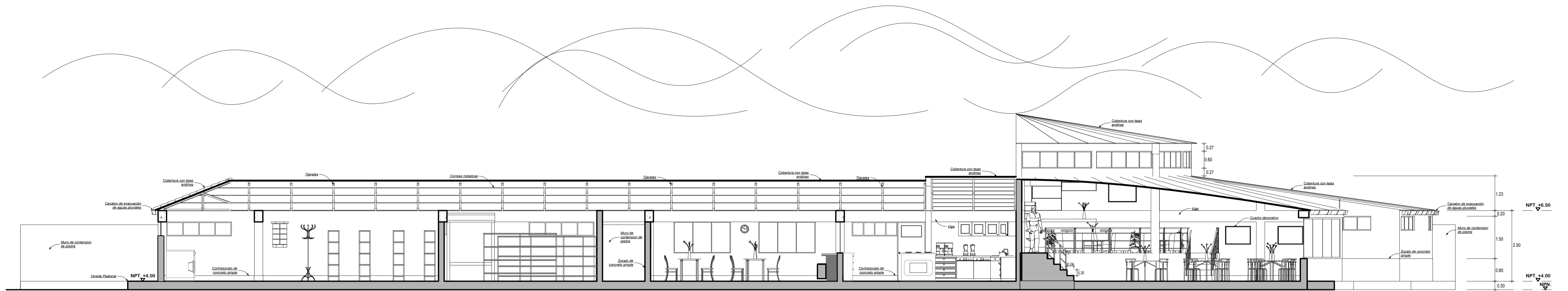

BLOQUE C - CORTE F - F

ESCALA : 1 - 75

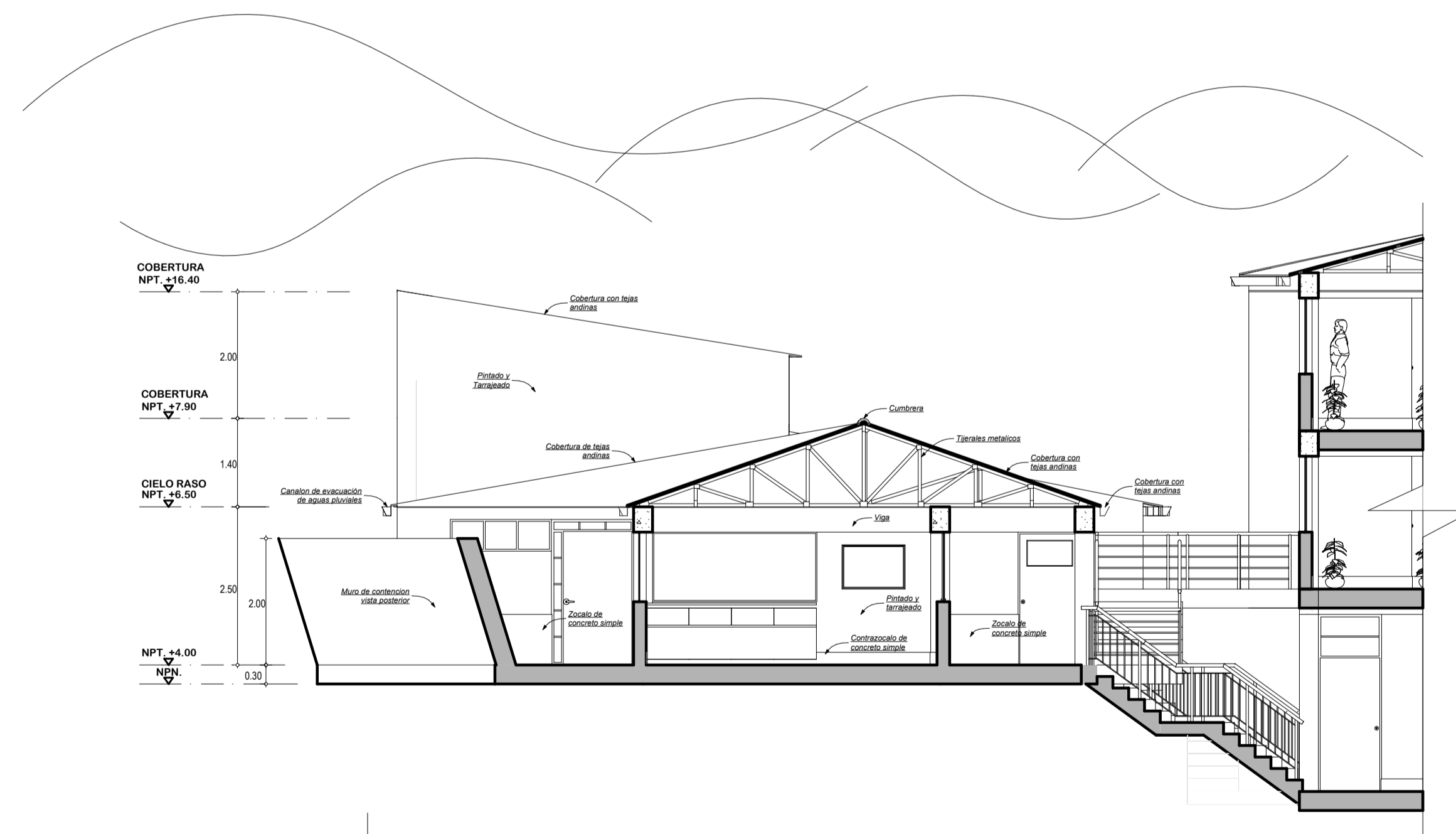

BLOQUE C - CORTE G - G

ESCALA : 1 - 75

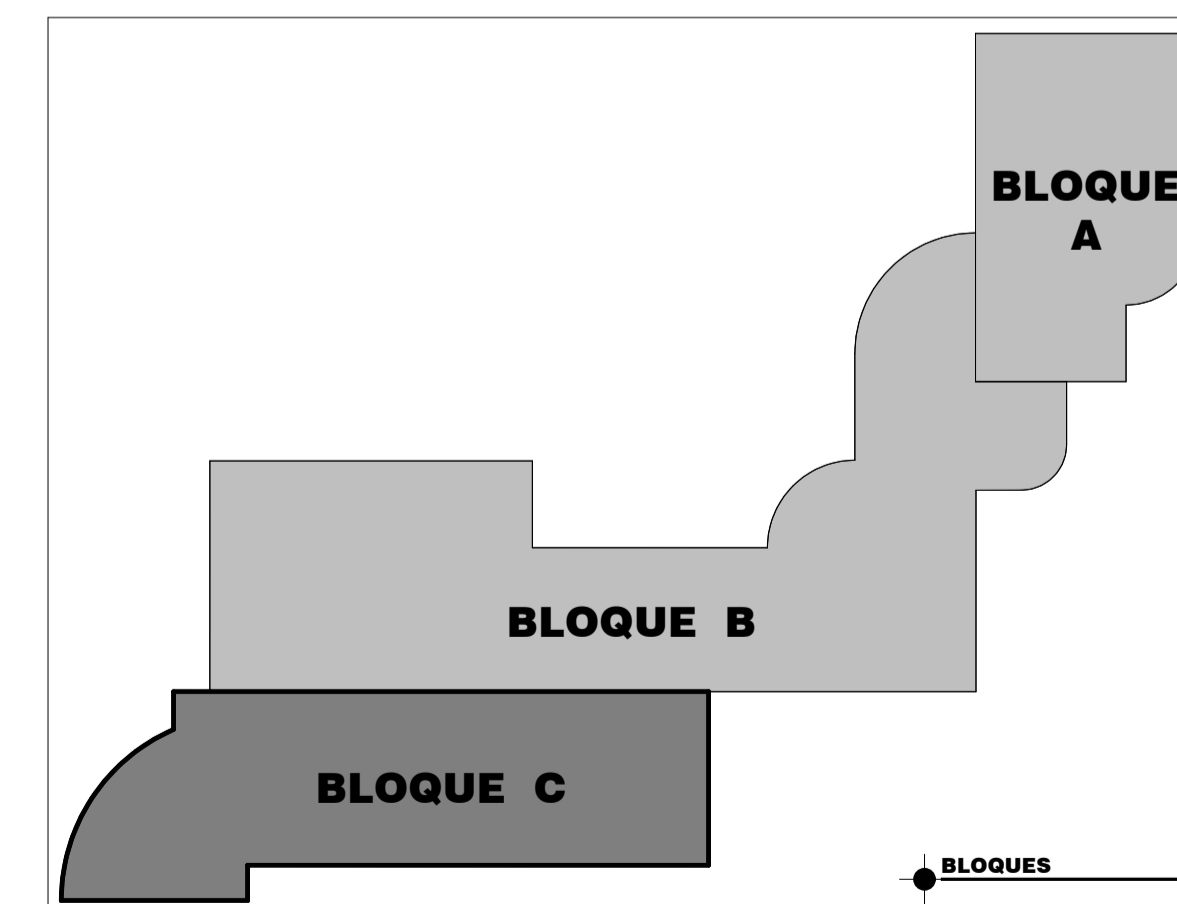

TESIS DE INVESTIGACION
ESCUELA PROFESIONAL DE ARQUITECTURA

Proyecto:
"INFRAESTRUCTURA PARA EL TURISMO, HOTEL DE TRES ESTRELLAS EN LA CIUDAD DE JULI - 2013"

Tesis: BACH. ARIQ. LUDWIN REYNALDO CALISAYA CANAHUA
Director de Tesis: ARIQ.TC. WALDO ERNESTO VERA BEJAR

Ubic.: CALINAHUA	Ubicaciones: PLAYA SANJUAN - COMUNIDAD DE HUACQUINA
Fecha: 30/01/2017	Dist.: JULI
Escala: INDICADA	Prov.: CHUCUITO
	Región: PUNO

Plano: CORTE F-F, CORTE G-G

BLOQUE C

A-13