

BLOQUE B - CORTE C - C
ESCALA 1 : 75

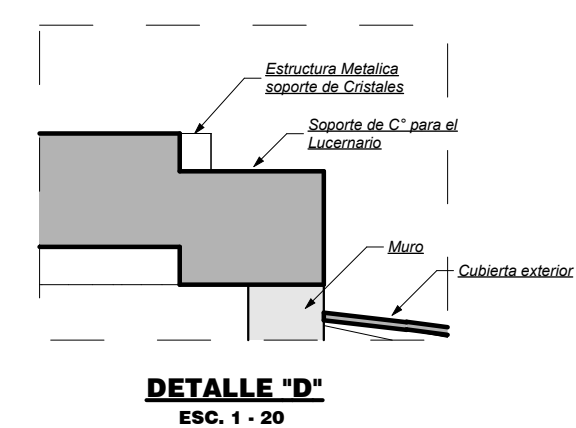

DETALLE "D"
ESC. 1 - 20

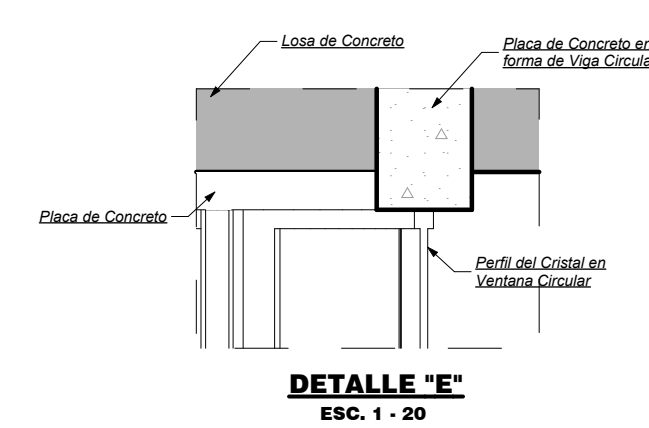

DETALLE "E"
ESC. 1 - 20

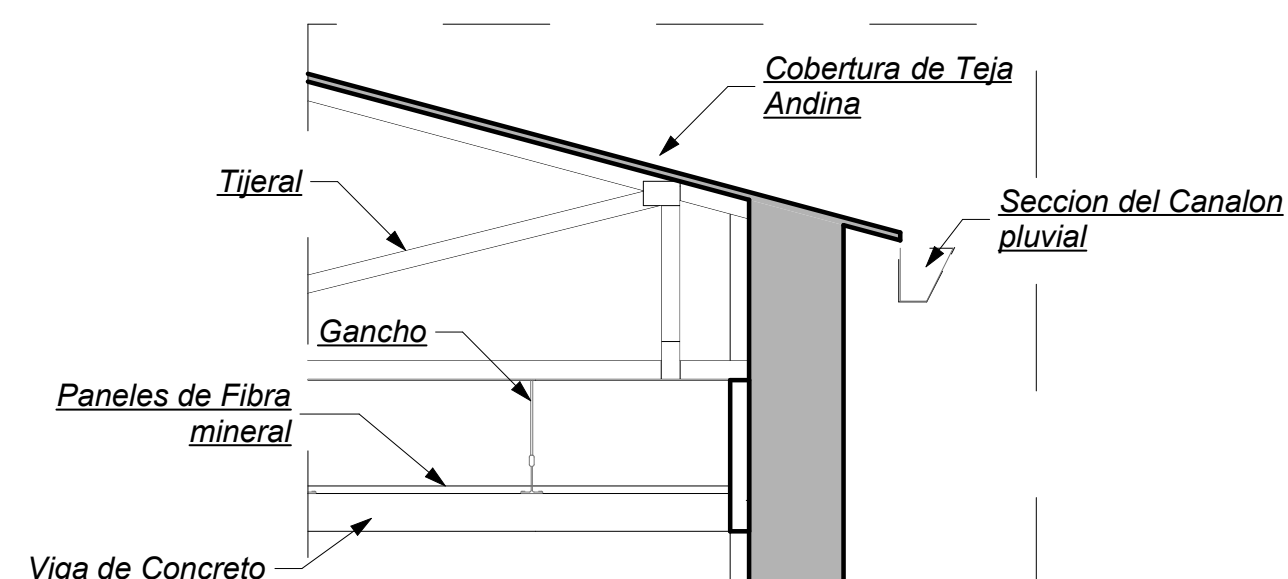

DETALLE "F"
ESC. 1 - 20

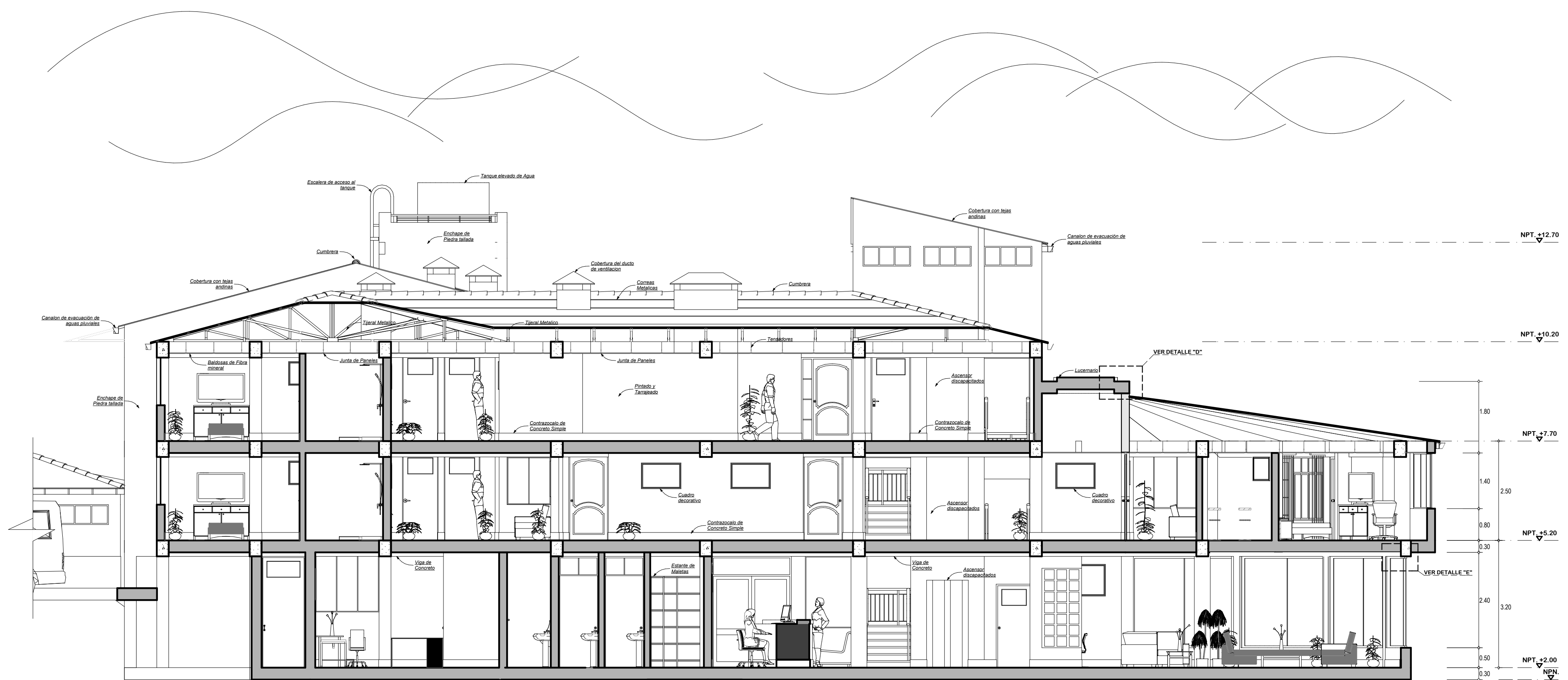

BLOQUE B - CORTE D - D
ESCALA 1 : 75

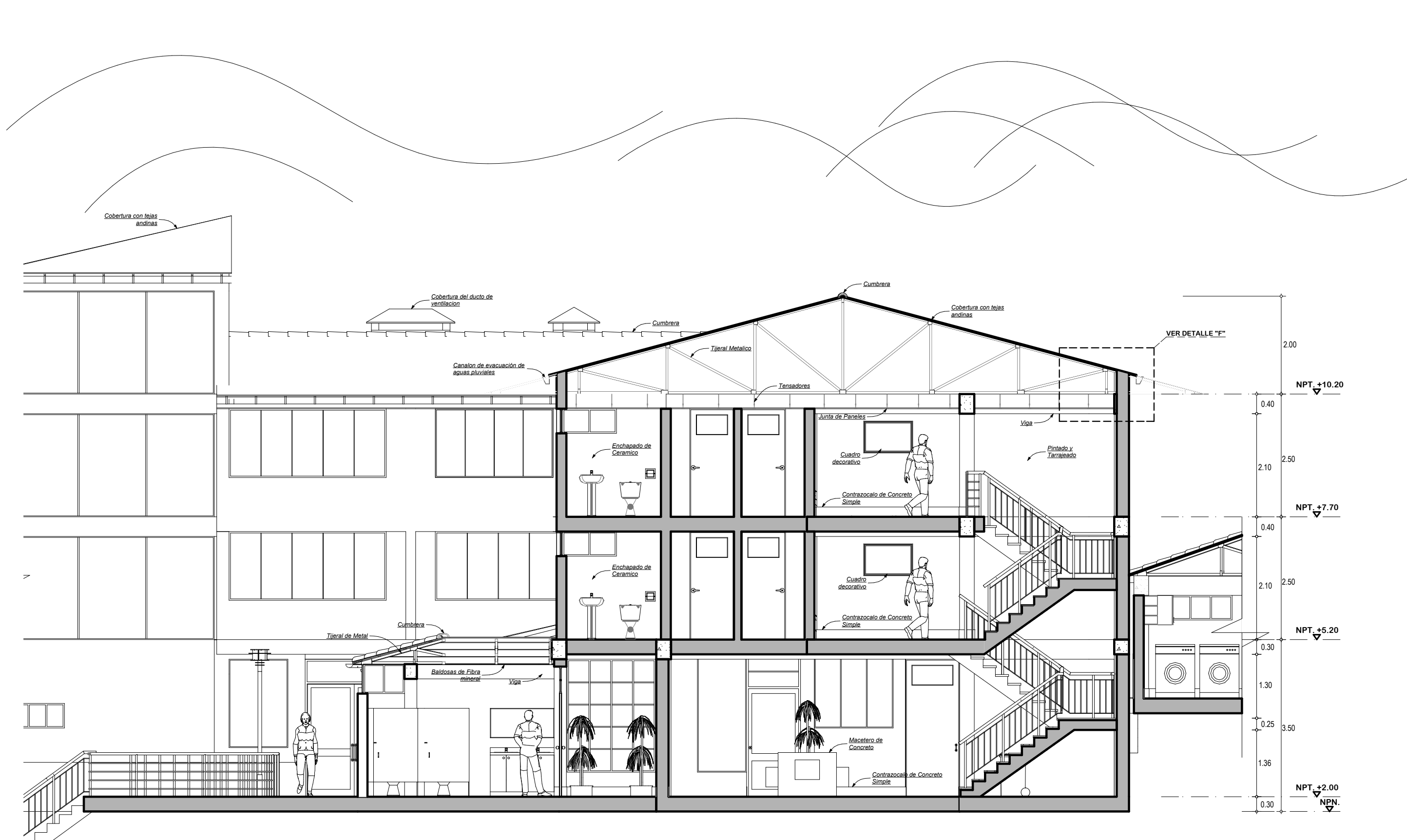

BLOQUE B - CORTE E - E
ESCALA 1 : 75



TESIS DE INVESTIGACION
ESCUELA PROFESIONAL DE ARQUITECTURA

Proyecto: **"INFRAESTRUCTURA PARA EL TURISMO, HOTEL DE TRES ESTRELLAS EN LA CIUDAD DE JULI - 2013"**

Título: **PROYECTO DE INFRAESTRUCTURA PARA EL TURISMO, HOTEL DE TRES ESTRELLAS EN LA CIUDAD DE JULI**

Director de Tesis: **ARQUITO. WALDO ERNESTO VERA BELLA**

Asesor: **CALIXTAYA**

Fecha: **20/02/2017**

Nombre: **INDICADA**

Curso: **INDICADA**

Escuela: **INDICADA**

Proyecto: **INDICADA**

Proyecto: **INDICADA**

Proyecto: **INDICADA**

BLOQUE B

A-11