

LEYENDA	
SEÑALES DE TRANSITO	
SEÑALES PREVENTIVAS	■
SEÑALES INFORMATIVAS	■
SEÑALES REGULADORAS	■

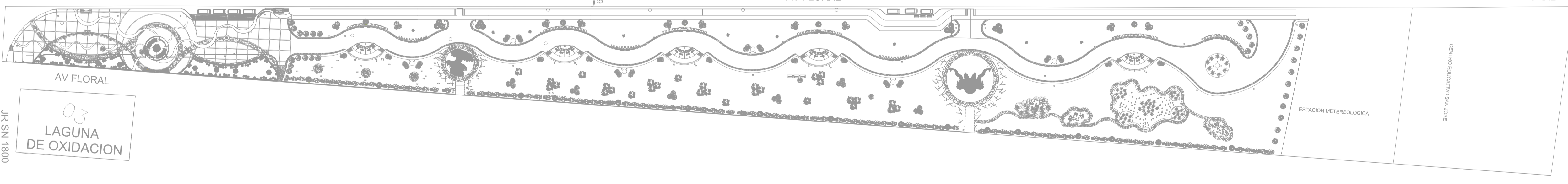

Nivel del Lago

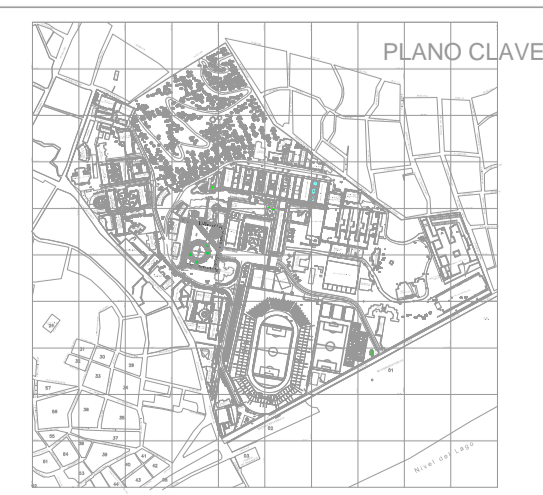

ANÁLISIS DEL SISTEMA DE TRANSPORTE EN LA CIUDAD UNIVERSITARIA DE LA UNIVERSIDAD NACIONAL DEL ALTIPLANO - PUNO

SEÑALES DE TRANSITO

AUTOR: ALAN CORDOBI GONZA		ESCUELA PROFESIONAL DE INGENIERIA CIVIL	
DISEÑADOR: ING. JOSE LES CEPEDA ABAPA		DISEÑADOR: ING. GINO FRANK LAQUE COBOVIA	
DISEÑADOR: ING. ALEX DARWIN ROSSE ROSSE		DISEÑADOR: ING. SAMUEL HUASHTO CACRES	
FECHA: 2014		FECHA: INDICADA	
UBICACION: DEPARTAMENTO: PUNO		PROVINCIA: PUNO	
DISTRITO: PUNO		SECTOR: CIUDAD UNIVERSITARIA	

TIPO DE PLANO: **PROPUESTA**

CONVOCATORIA: **P-10**