

Dibu. PRIMER PISO (B) Escala: 1/25

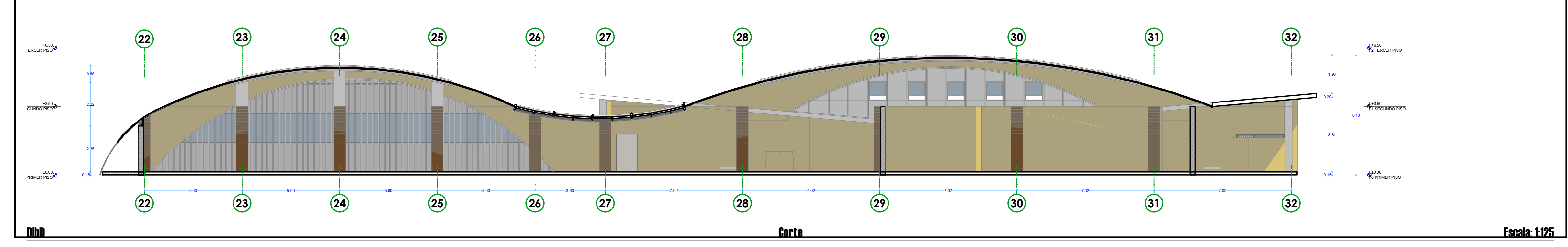
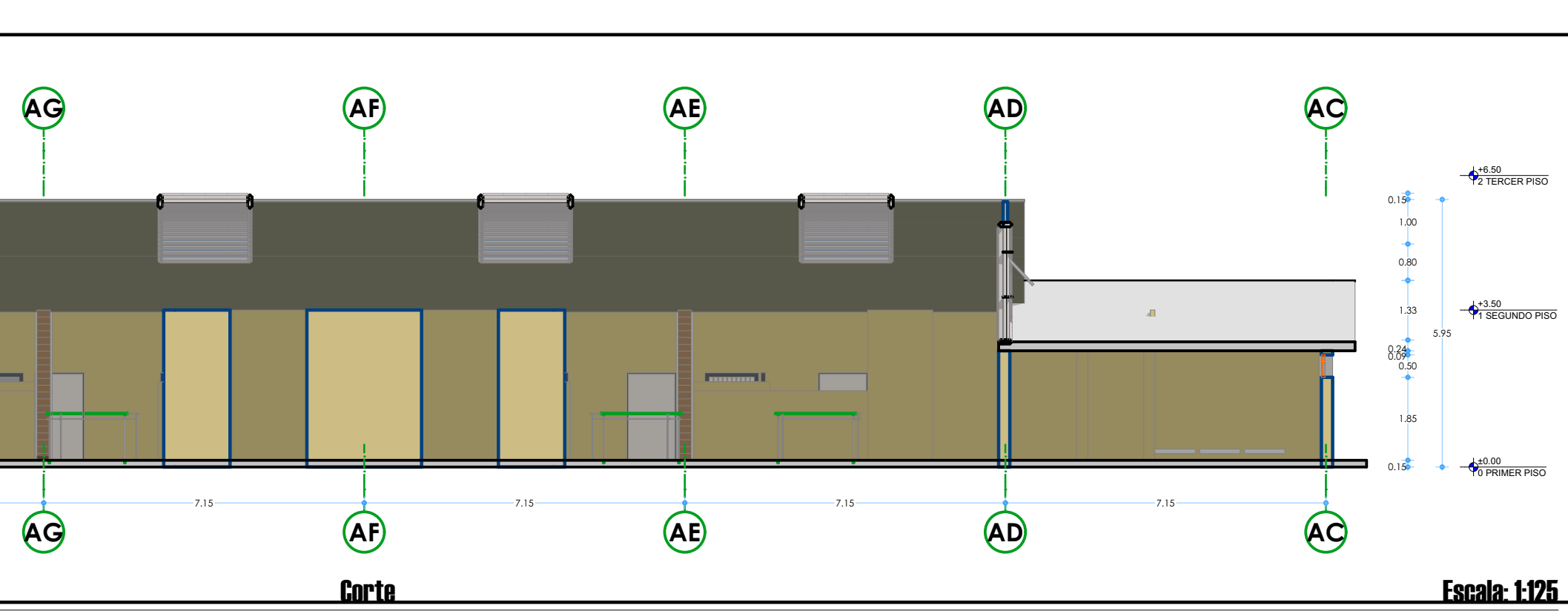
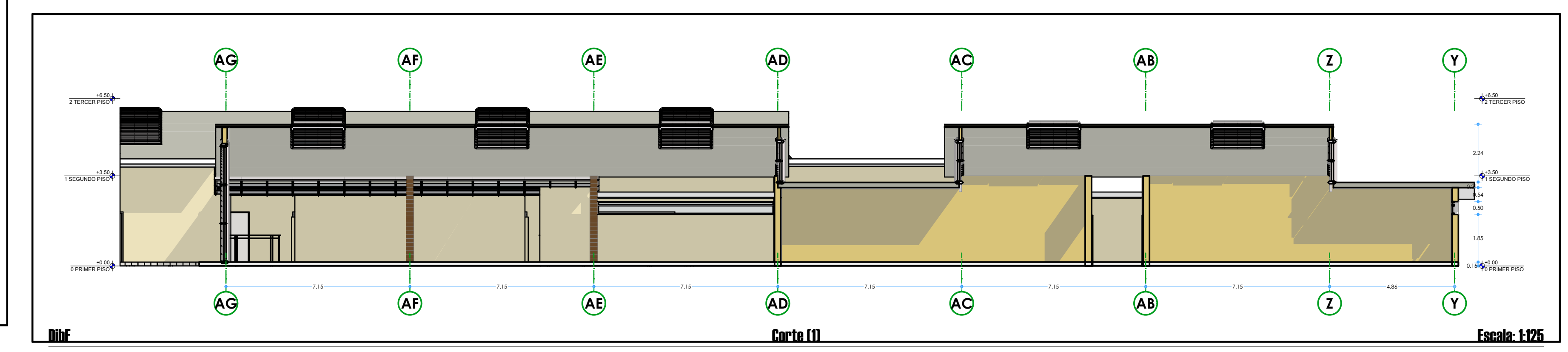
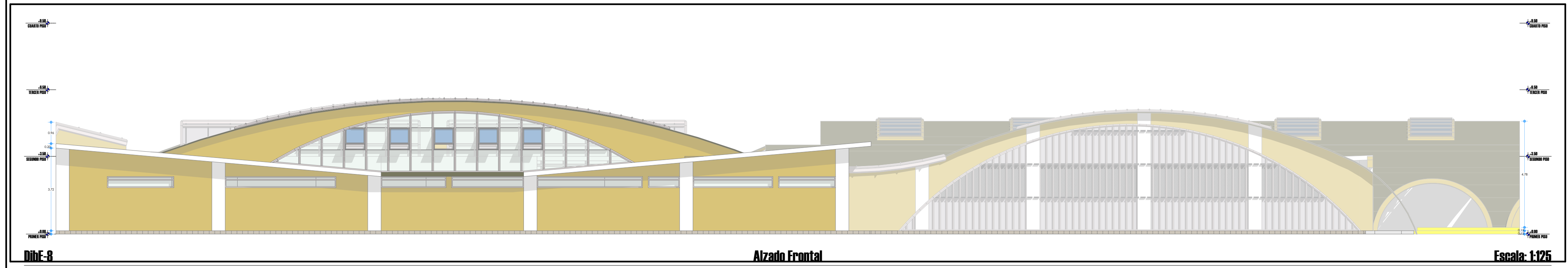
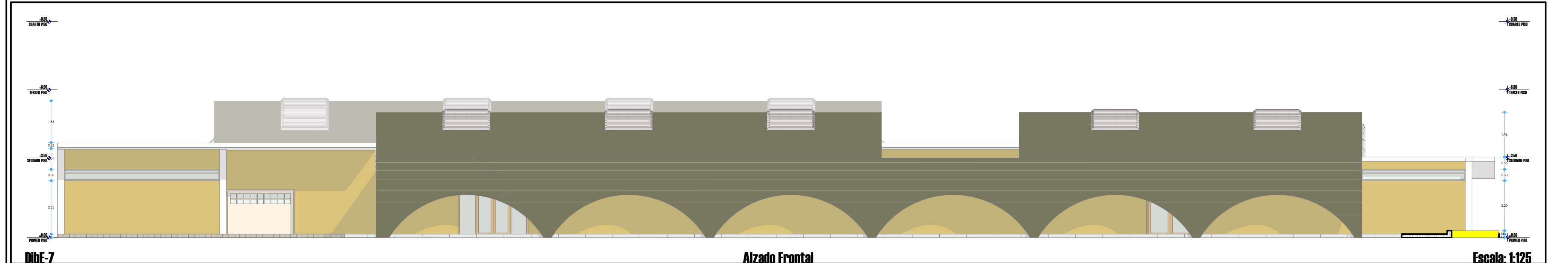

UNIVERSIDAD NACIONAL DEL ALTIPLANO

FACULTAD DE INGENIERIA CIVIL Y ARQUITECTURA

ESCUELA PROFESIONAL DE ARQUITECTURA Y URBANISMO

PROYECTO DE TESIS:
 "PROPUESTA DE DISEÑO DE UNA PLANTA DE FAENAMIENTO Y PROCESAMIENTO DE CARNE EN EL DISTRITO DE CABANILLA, PROVINCIA LAMPA, REGION PUNO"

UBICACION:
 DISTRITO : CABANILLA
 PROVINCIA : LAMPA
 DEPARTAMENTO: PUNO

PRESENTADO POR:
 : Bach. Arq. LUIS GONZALO COA HERRERA

PLANO - ESPECIALIDAD:
 ARQUITECTURA

NUMERO DE LAMINA:
P16-06
 ESCALA: 1:350 FECHA: JUNIO 2016