

ESQUEMA DE LOCALIZACION

ESC:1/10000

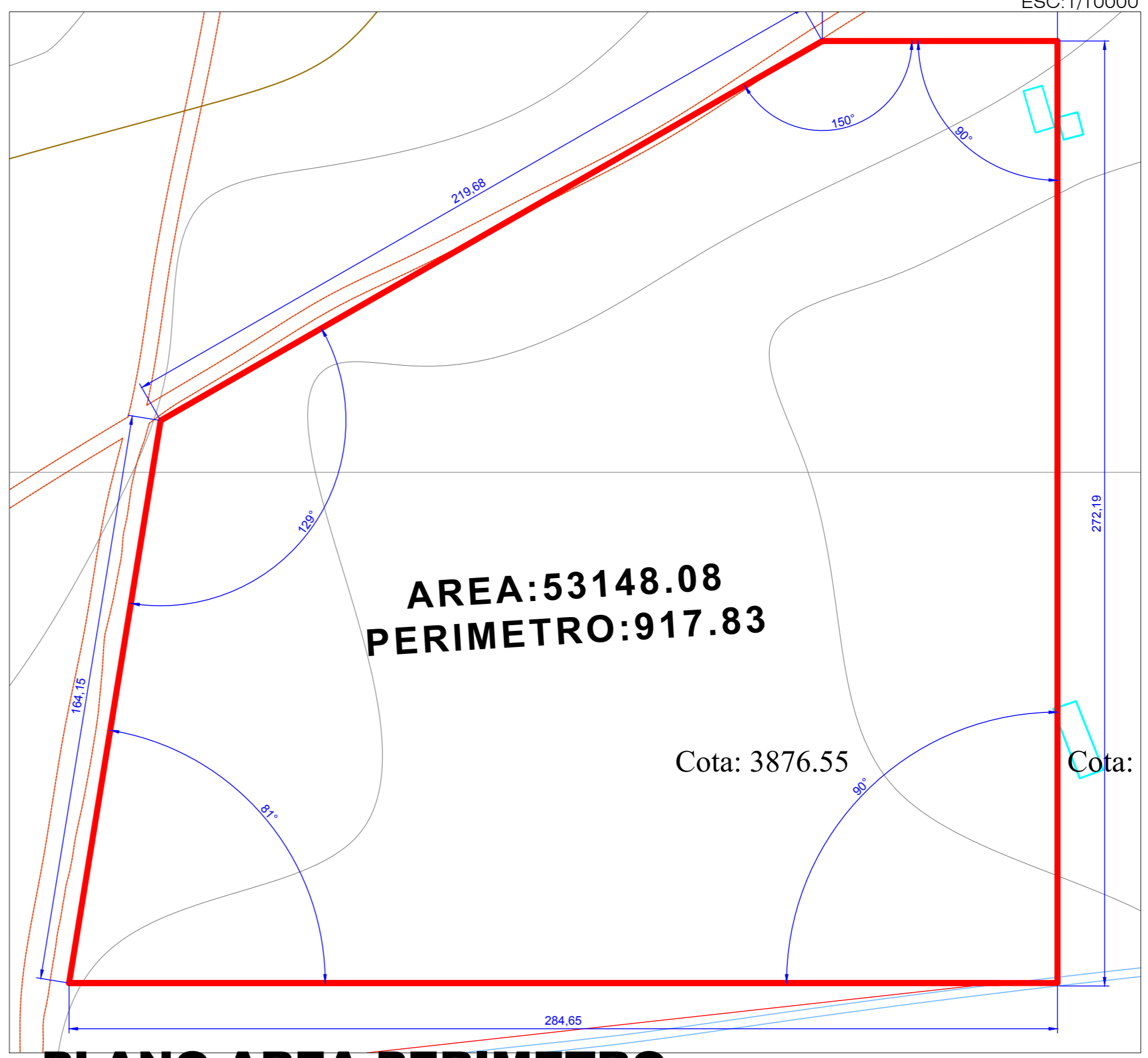

UNIVERSIDAD NACIONAL DEL ALTIPLANO

FACULTAD DE INGENIERIA CIVIL Y ARQUITECTURA

ESCUELA PROFESIONAL DE ARQUITECTURA Y URBANISMO

"PROPUESTA DE DISEÑO DE UNA PLANTA DE FAENAMIENTO Y PROCESAMIENTO DE CARNE EN EL DISTRITO DE CABANILLA PROVINCIA LAMPA REGION PUNO"

Bach. Arg. LUIS GONZALO COA HERRERA

UBICACION

PL-01

1:350