

# MAPA DE PUNTO CRITICO DE LA CARRETERA PUNO - JULIACA

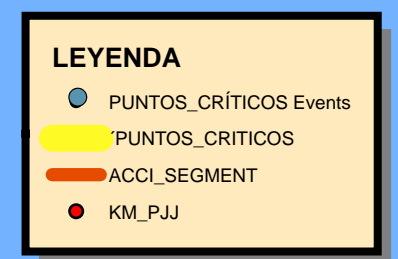
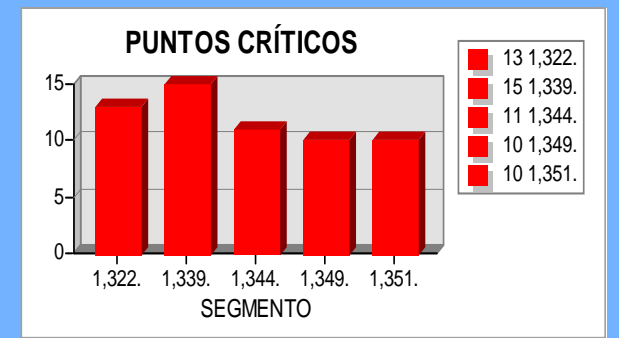
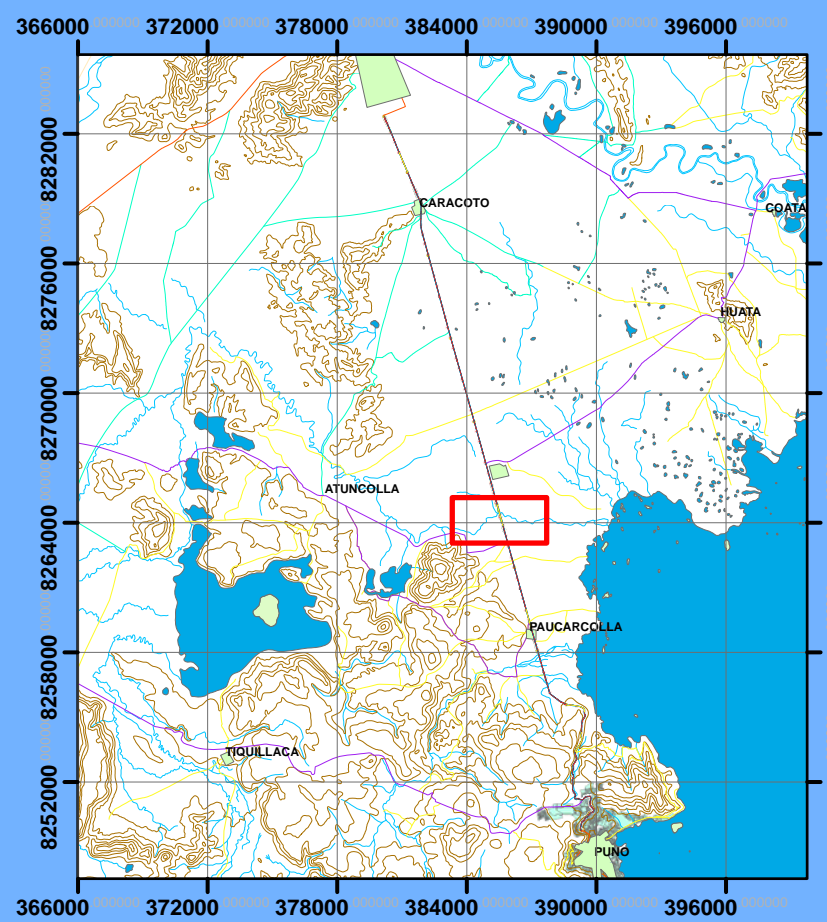
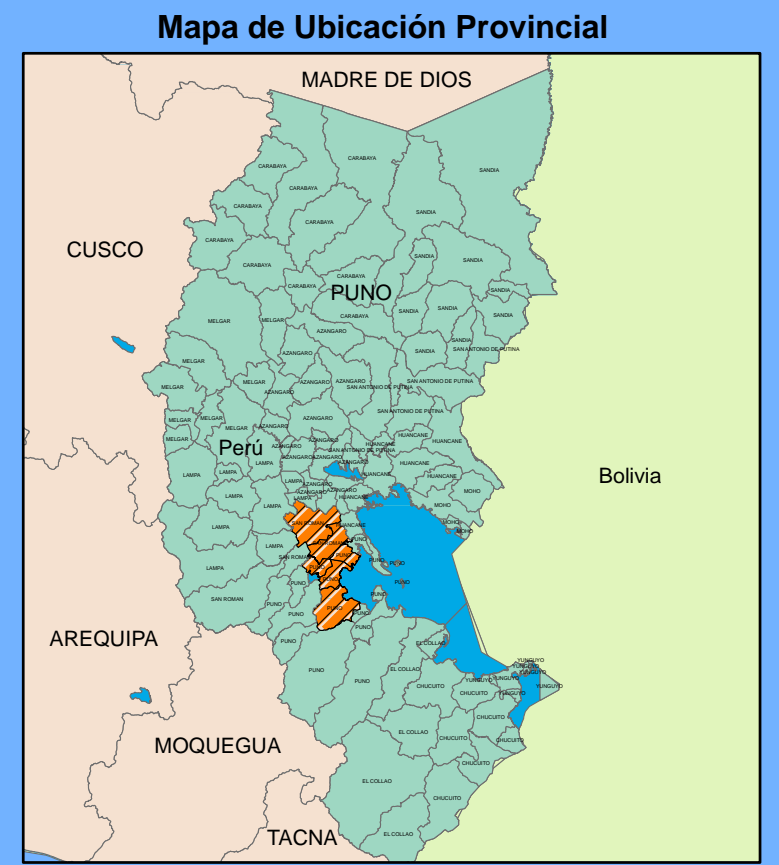
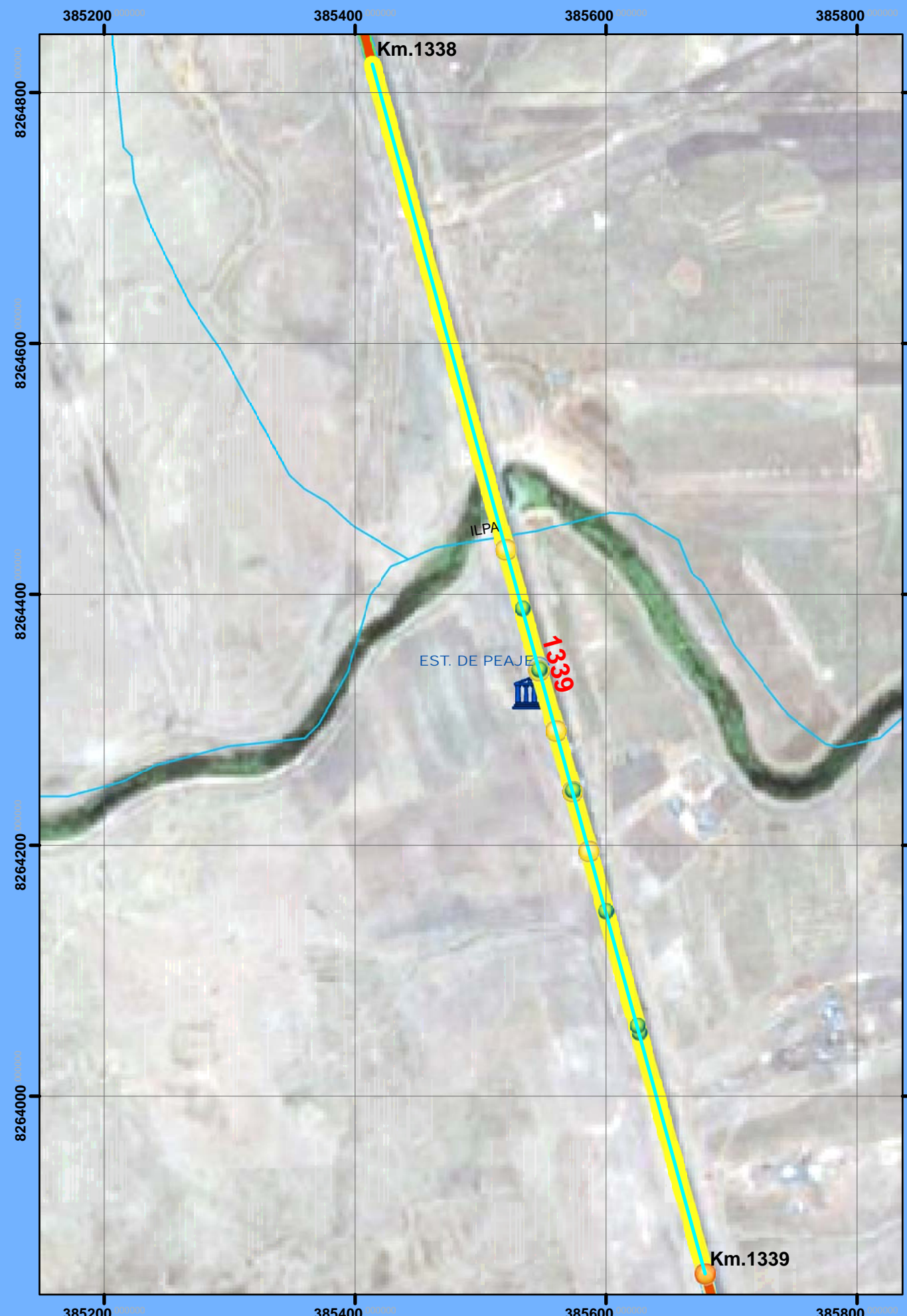

EVALUACIÓN DE LA VÍA PUNO – JULIACA APLICANDO EL SISTEMA DE INFORMACIÓN GEOGRÁFICA PARA LA DETECCIÓN DE ZONAS DE ACCIDENTES DE TRÁNSITO

PUNTO CRÍTICO KM. 1338 - 1339

Sistema de Coordenadas	U.T.M	UNIVERSIDAD NACIONAL DEL ALTIPLANO FACULTAD DE CIENCIAS AGRARIAS E.P ING. TOPOGRÁFICA Y AGRIMENSURA	<b>H-03</b>
Zona U.T.M	19. S		
Datum Horizontal	W.G.S 84	Elaborado Por: BELINDA MERY CRUZ BALCONA WILBER CCAMAPAZA BACA	Fecha: Junio del 2016
Sector	14		
Número de Accidentes	15		
Departamento	Puno		
Provincia	Puno		
Distrito	Paucarcolla		
Escala	Indicada		

