

N.M

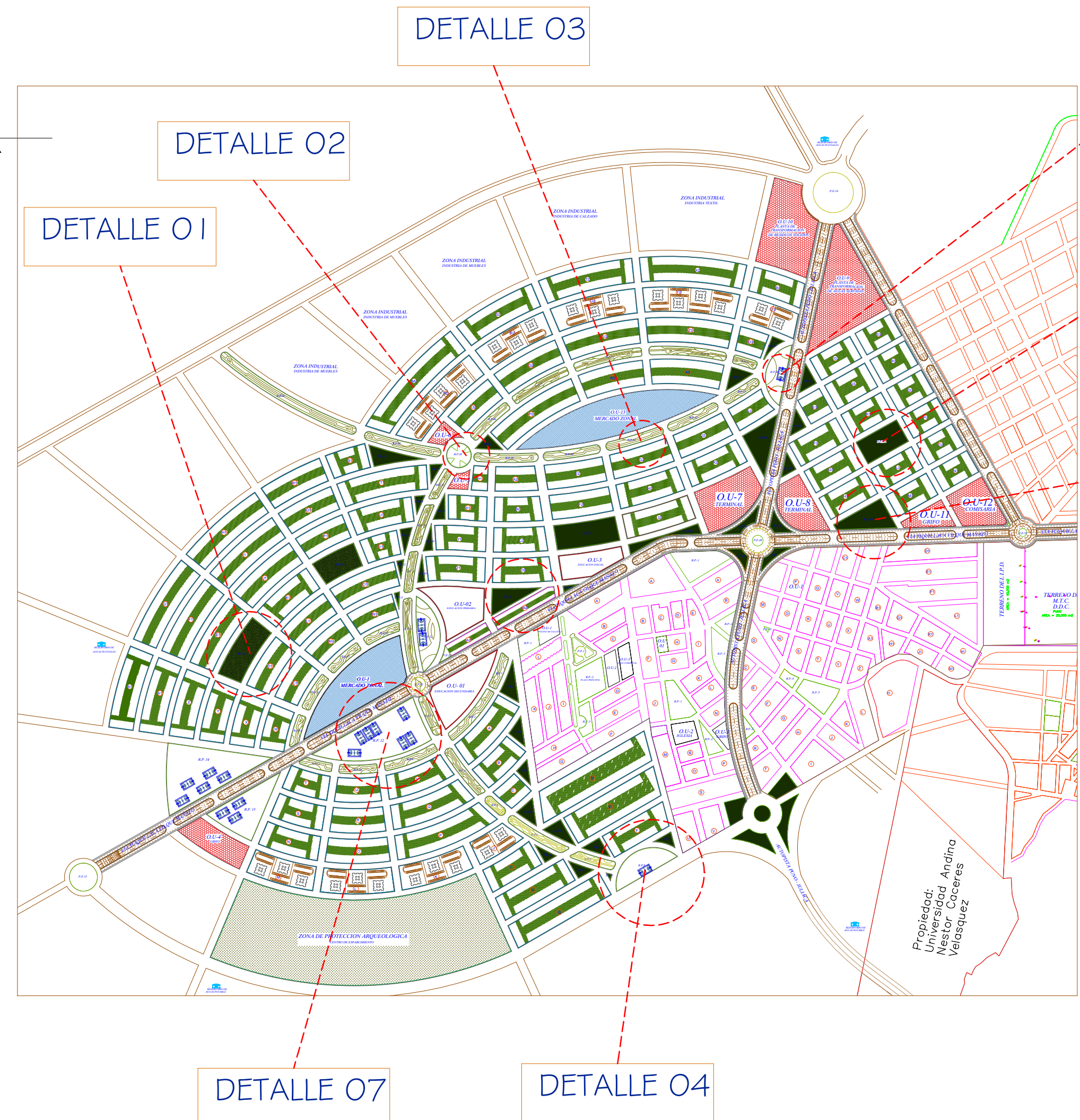

DETALLE DE PARQUES

DETALLE 01

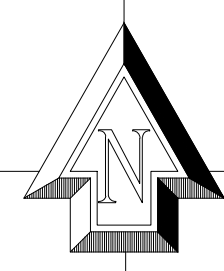
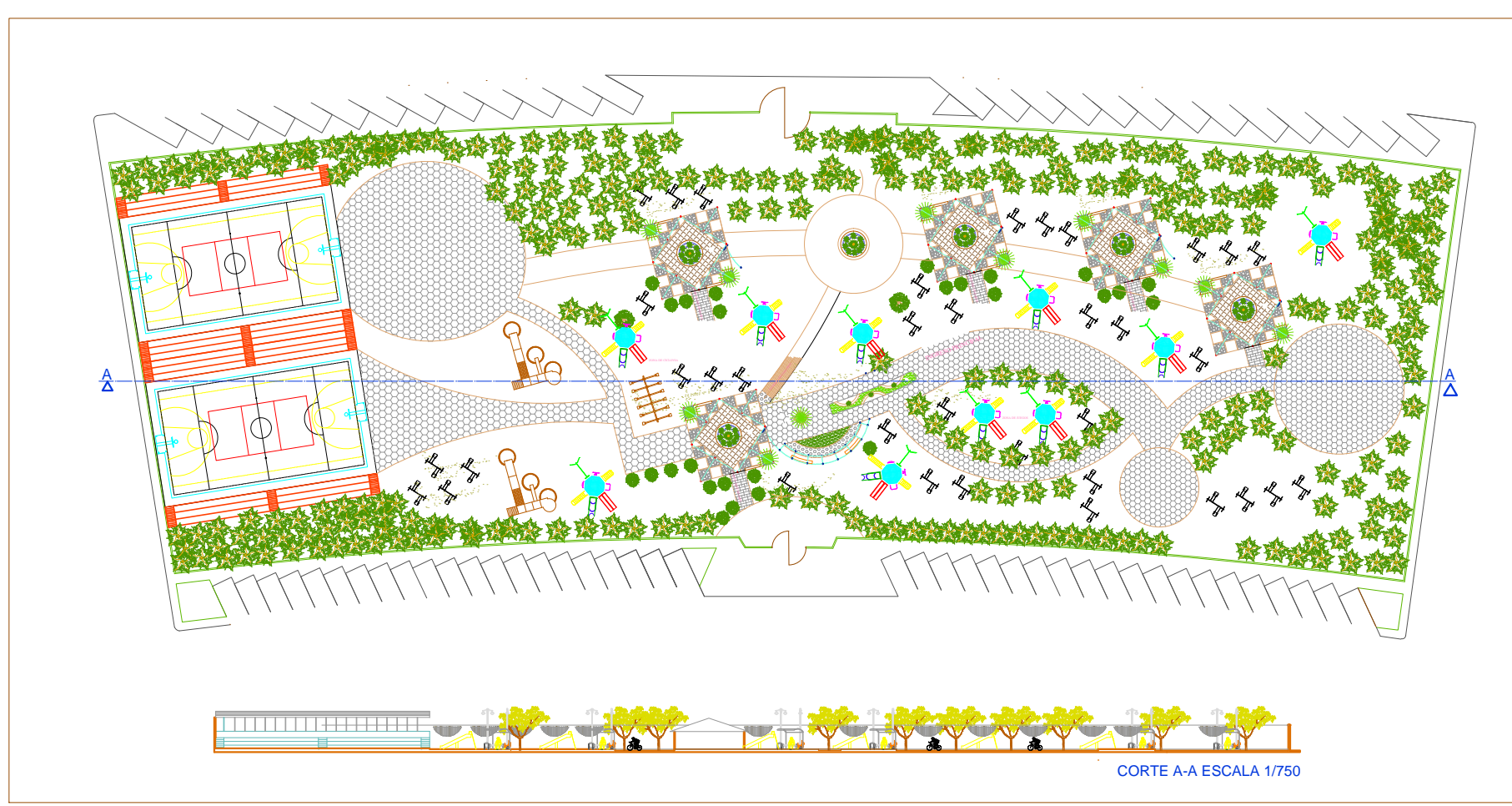

DETALLE 02

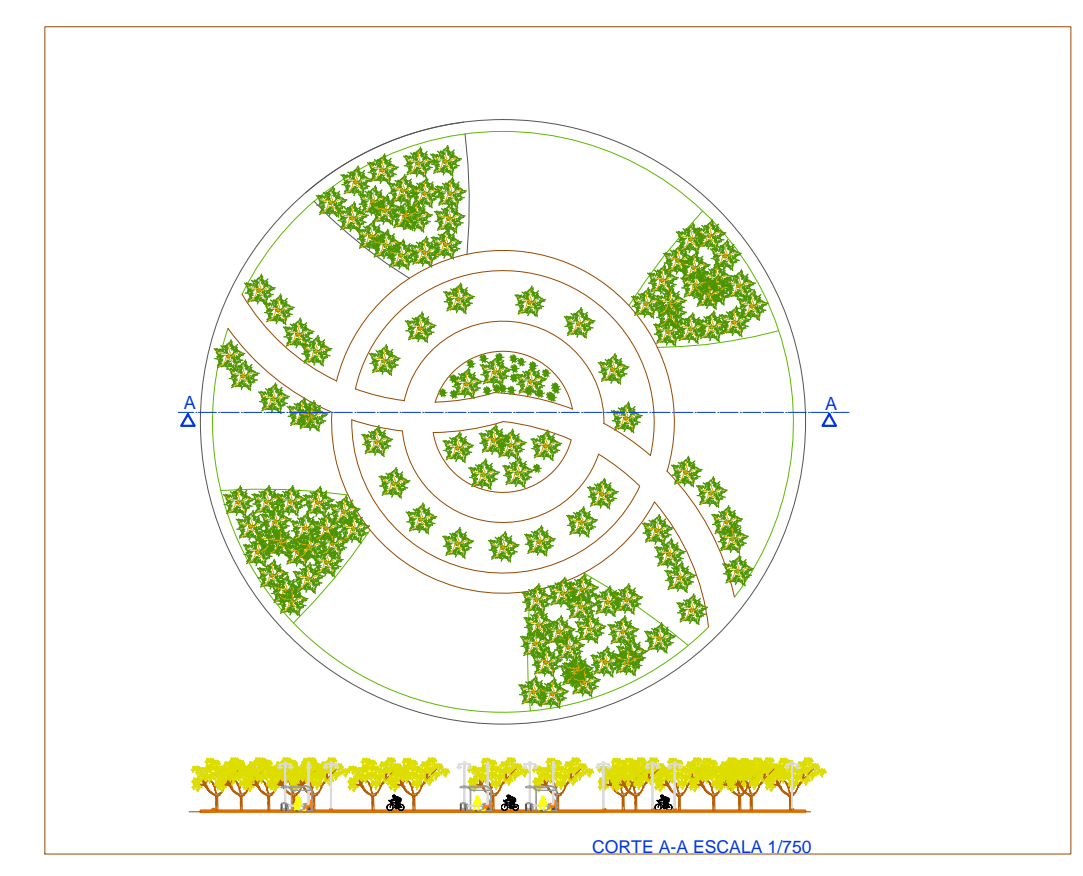

DETALLE 03

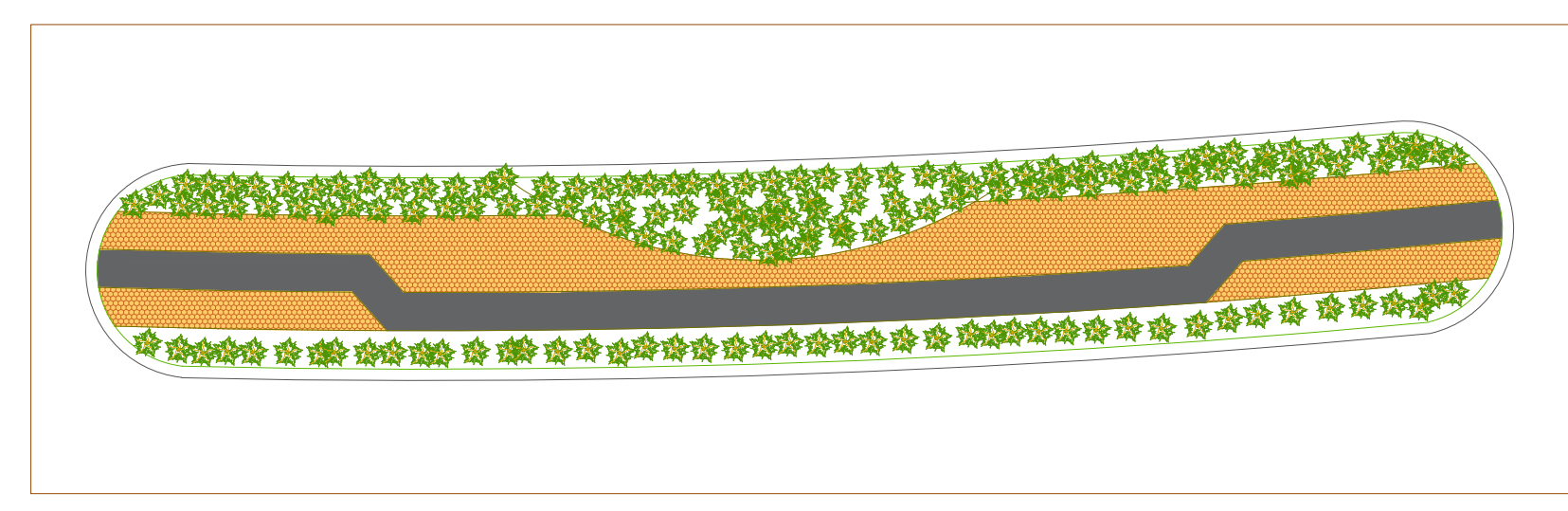

DETALLE 04

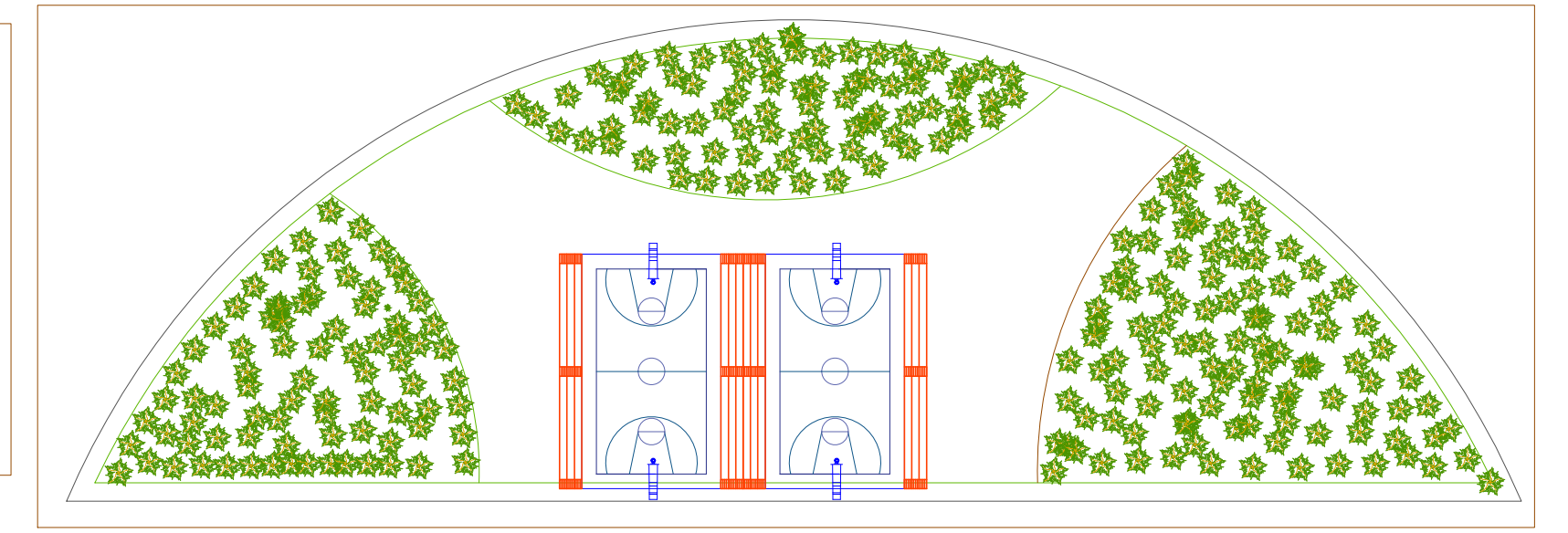

DETALLE 05



DETALLE 07

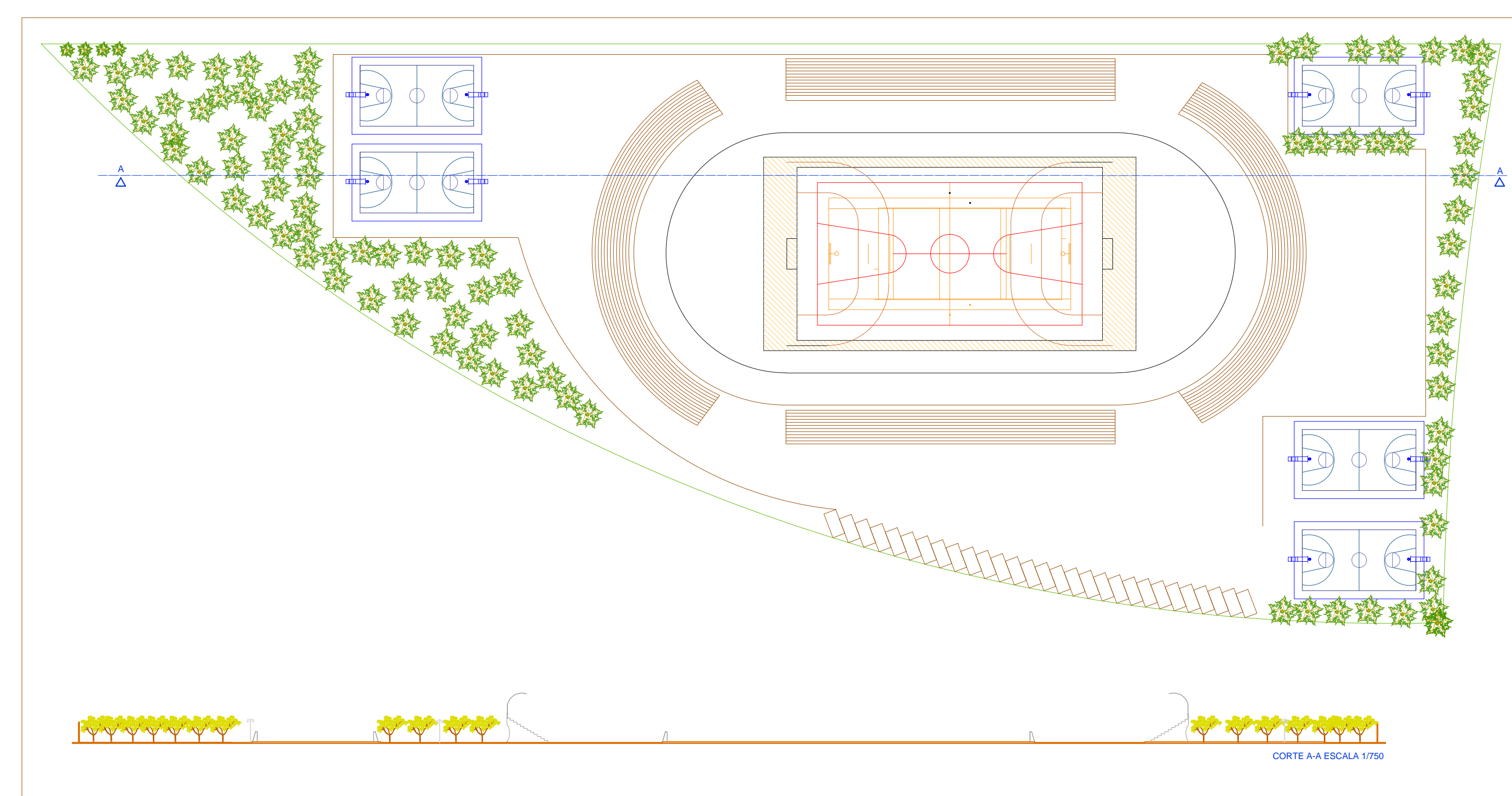

DETALLE 06

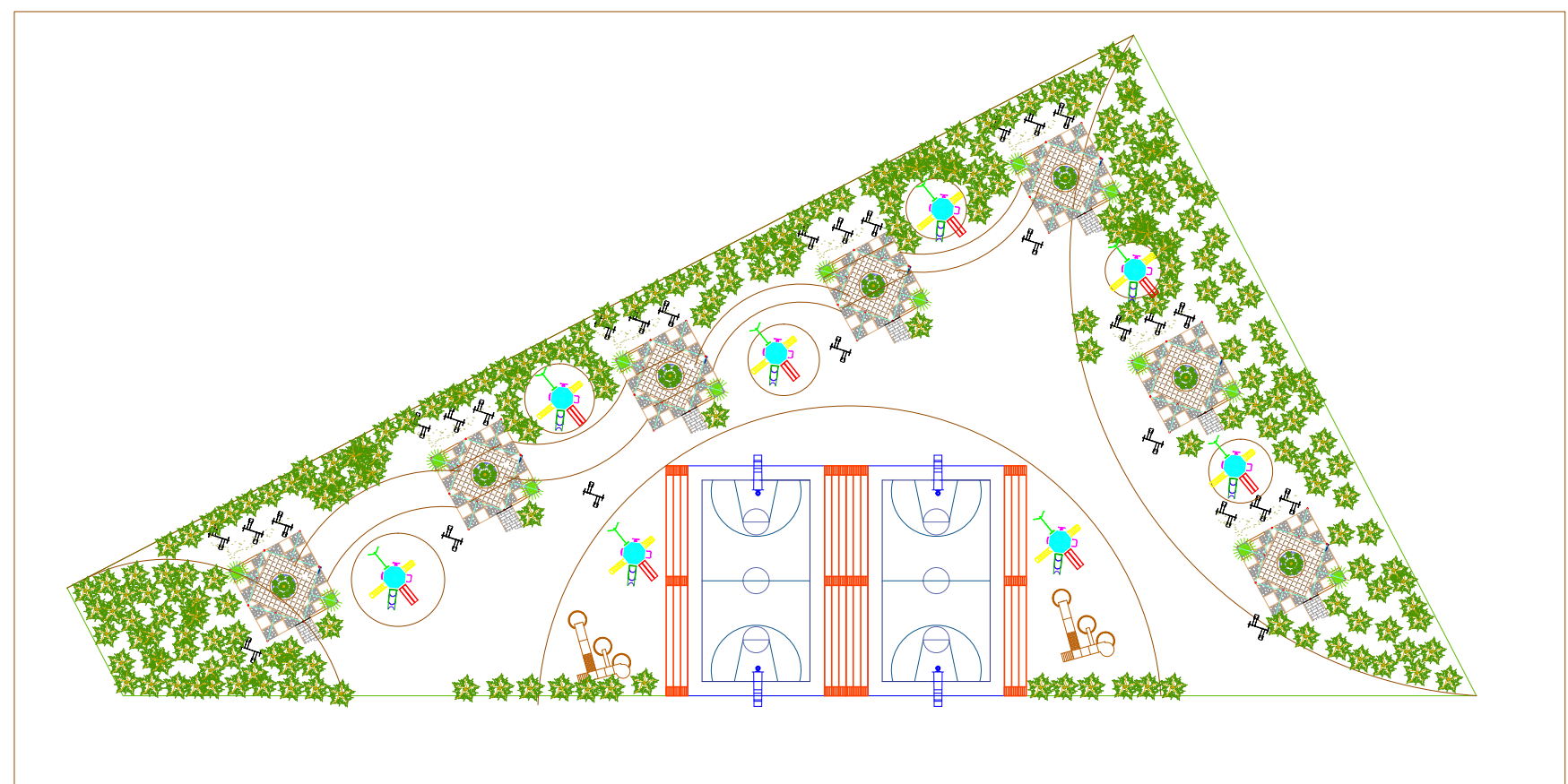

UNIVERSIDAD NACIONAL DEL ALTIPLANO
Escuela de Arquitectura y Urbanismo

proyecto:
* PLAN ESPECIFICO DEL SECTOR TOTORANI 2015-2020, CIUDAD DE PUNO *

Plano:
PLANO DE ORNAMENTACION

REALIZADO POR:
* BACH* ARQ* ADRISE ITACCA ROSMERY
* BACH* ARQ* HUARAYA MAMANI KATIA BEATRIZ

DIRECTOR:
ARQ* ELEDORIO HUACHI ATAMARI

ASesor:
ARQ* MARIBEL ORDOÑEZ CASTILLO

DATUM HORIZONTAL: WGS 84
FECHA: MARZO DEL 2017

PO

UBICACION:	PUNO
DEPARTAMENTO:	PUNO
PROVINCIA:	PUNO
DISTRITO:	PUNO
SECTOR:	TOTORANI
ESCALA:	INDICADA

LAMINA:
P16-25