

CABALLERIZA SECCION "I"

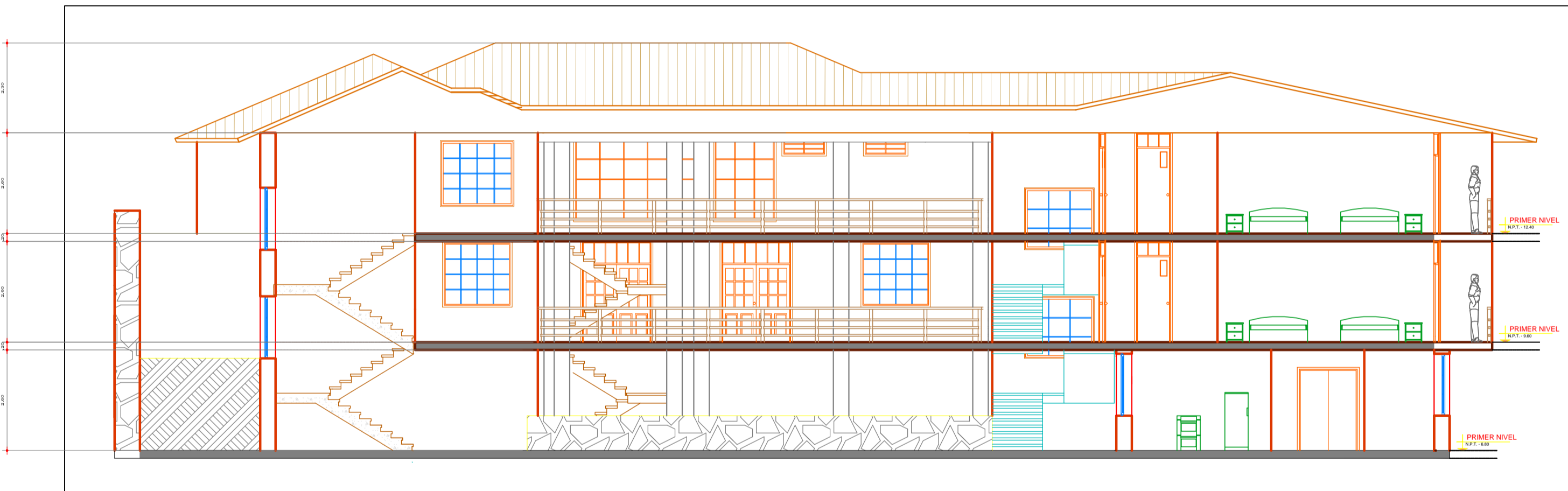

CABALLERIZA SECCION "H"



CABALLERIZA ELEVACION "J"

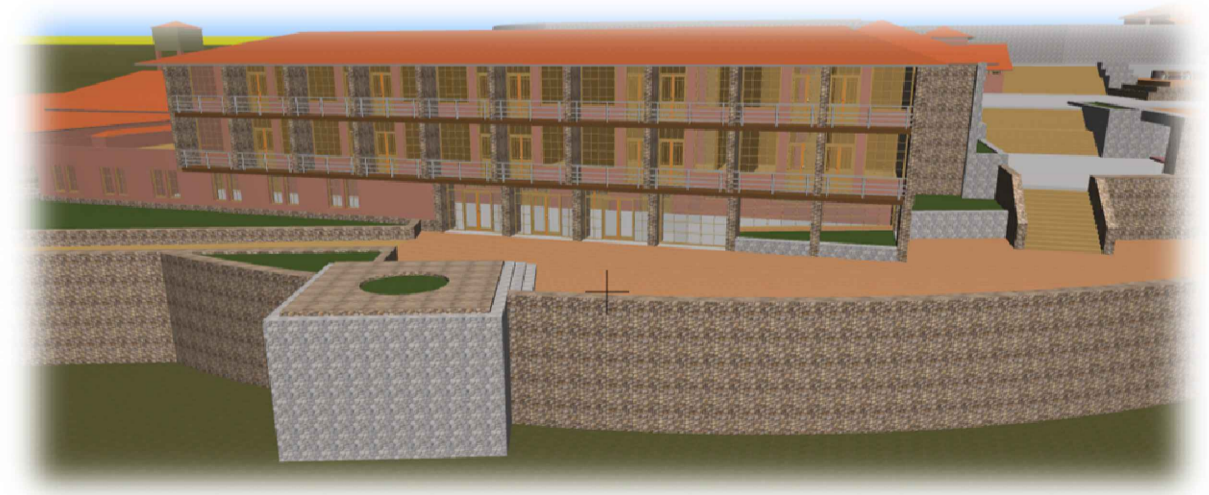

MODULO HOTEL REFUGIO ELEVACIONES Y CORTES

UNIVERSIDAD NACIONAL DEL ALTIPLANO

ESCUELA PROFESIONAL DE ARQUITECTURA Y URBANISMO

PROYECTO DE TESIS

"REFUGIO ECOTURISTICO EN FUNDO CHINCHEROS PUNO, COMO APROXIMACION A LA ARQUITECTURA BIODECLIMATICA SUSTENTABLE"

PRESENTADO POR:
BACH. ARQ. YEMIRA MILAGROS VALENCIA VELCA

DIRECTOR:
ARQ. SONIA RENE MOLINA SALAS

UBICACION:
REGION : PUNO
PROVINCIA : PUNO
DISTRITO : PUNO
LUGAR : FUNDO CHINCHEROS

FECHA: JULIO 2016

ESCALA: 1:100

PLANO:
MODULO HOTEL
CORTES/ELEVACIONES
NIVEL: -9.60 a -10.80

A8