

SECCION  
LONGITUDINAL (B-B')

ESC: 1/75



SECCION  
TRANSVERSAL (A-A')

ESC: 1/75

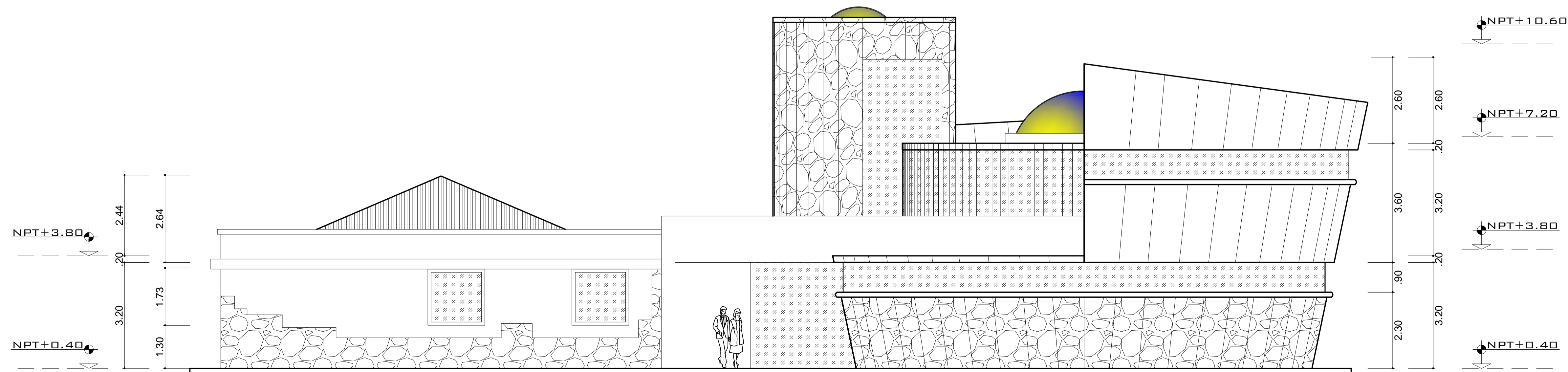

ELEVACION  
FRONTAL

ESC: 1/75



UNIVERSIDAD NACIONAL  
DEL ALTIPLANO

FACULTAD:  
INGENIERIA CIVIL Y  
ARQUITECTURA

ESCUELA PROFESIONAL:  
ARQUITECTURA Y  
URBANISMO

PROYECTO DE TESIS:  
"PARADOR ECOTURISTICO  
CON INTEGRACION AL  
COMPLEJO ARQUEOLOGICO  
DE MOLLOCO"

DEPARTAMENTO:  
PUNO

PROVINCIA:  
PUNO

DISTRITO:  
ACORA - MOLLOCO

ESPECIALIDAD DEL PLANO:  
ARQUITECTURA

NOMBRE DEL PLANO:  
BLOQUE DE MUSEO

AUTOR(ES):  
Bach. Fidel, HUARANCCA C.  
Bach. Angel, HUAYCANI T.

CODIGO DEL PLANO:  
B-003

ESCALA:  
INDICADA

FECHA:  
AGOST.  
- 2016

No. DE LAMINA:

**A**  
**11**