



ESTACION DE RUTA - CENTRO
POBLADO SAN ANTONIO DE UMAYO

01. Servicios Generales I

Fecha	20/10/2024
Escala	1 : 50

13/12/2024 14:23:16

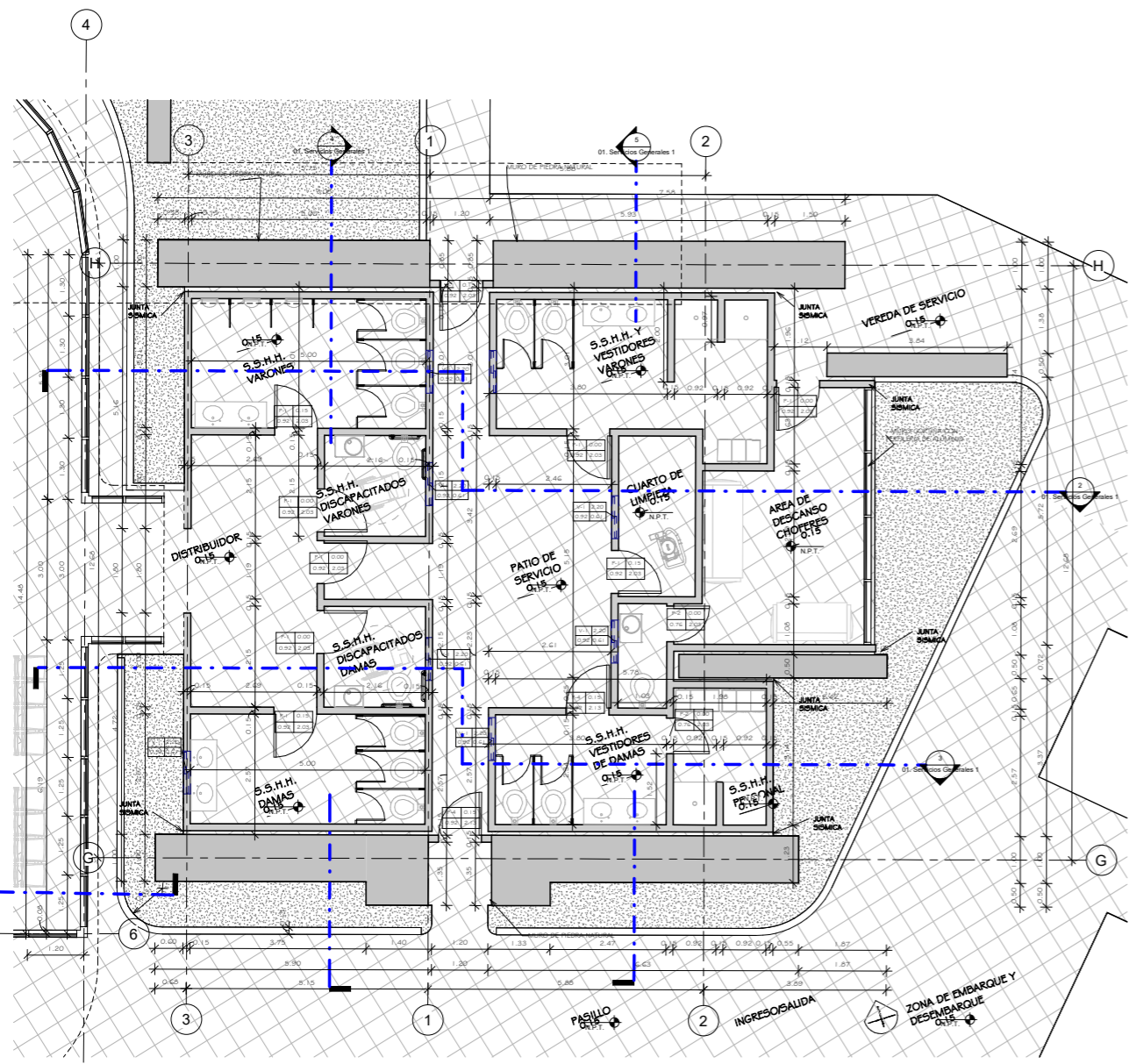

1 Nivel I - Zona Servicios Generales I
1 : 50

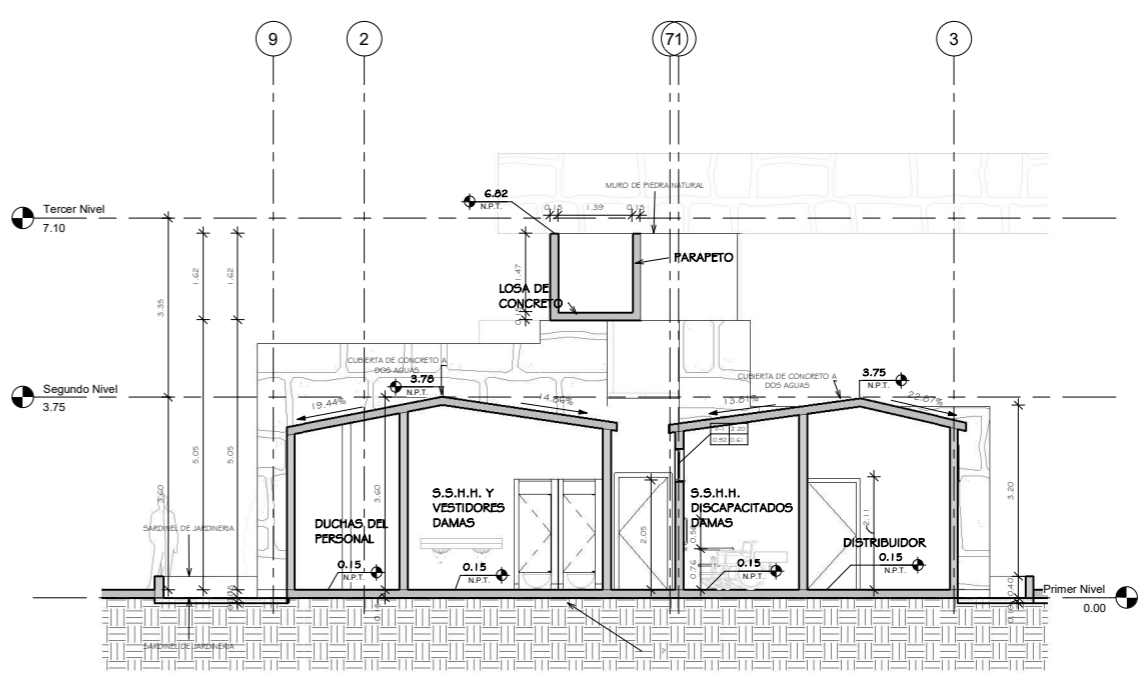

3 Servicios Generales - Sección 3
1 : 50

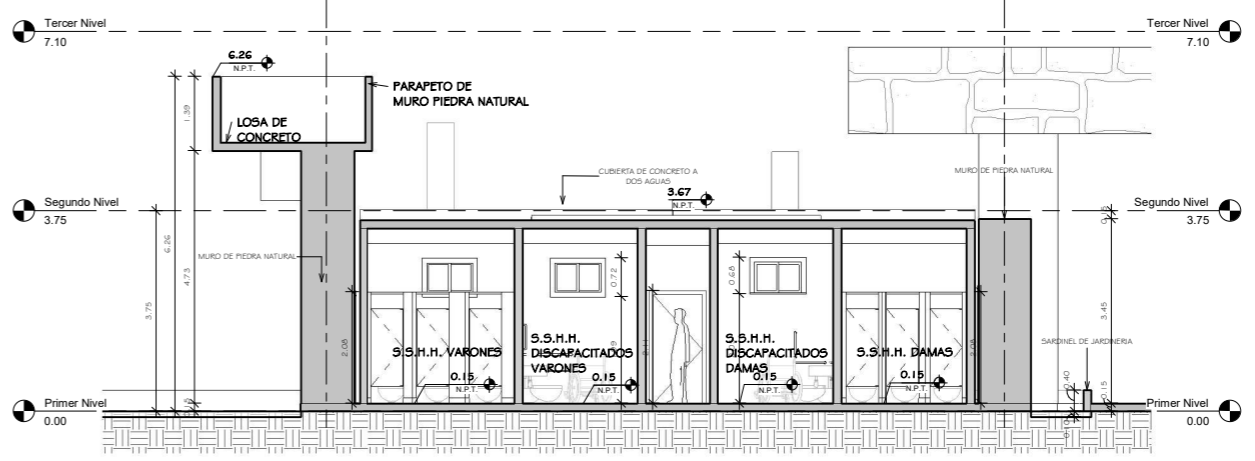

4 Servicios Generales - Sección 4
1 : 50

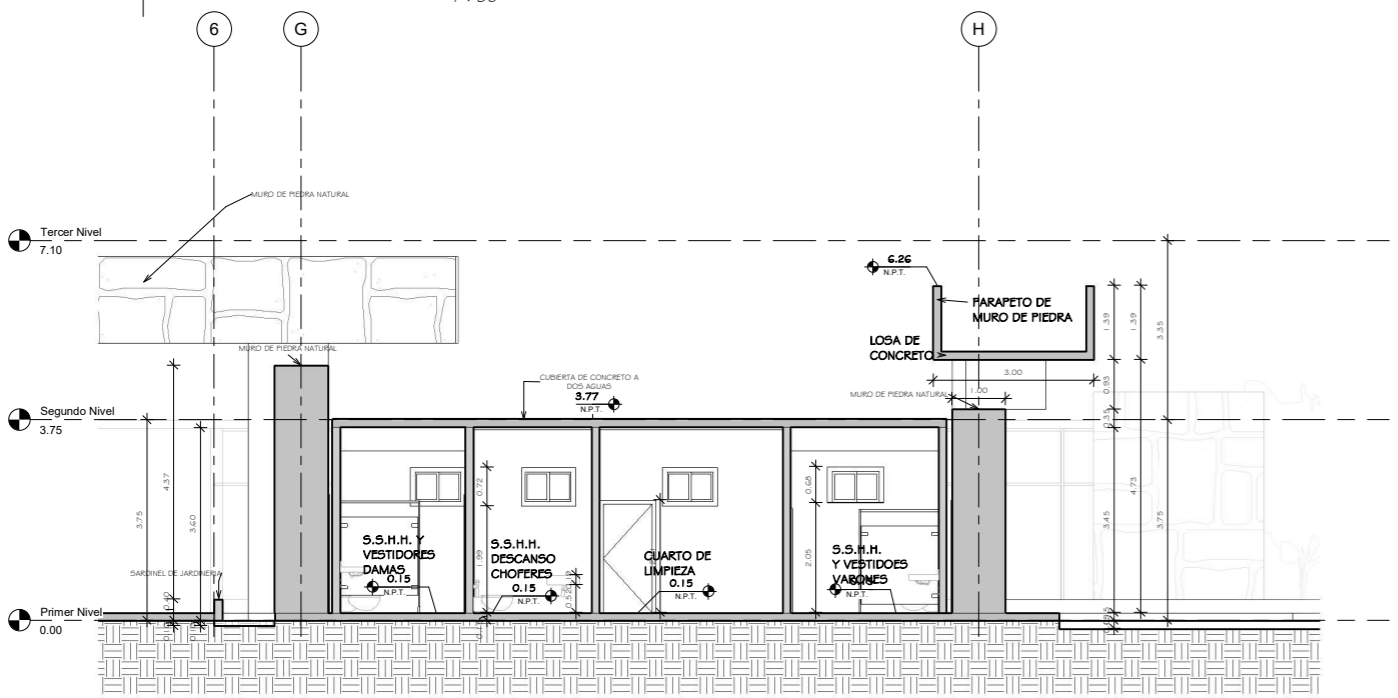

5 Servicios Generales - Sección 5
1 : 50

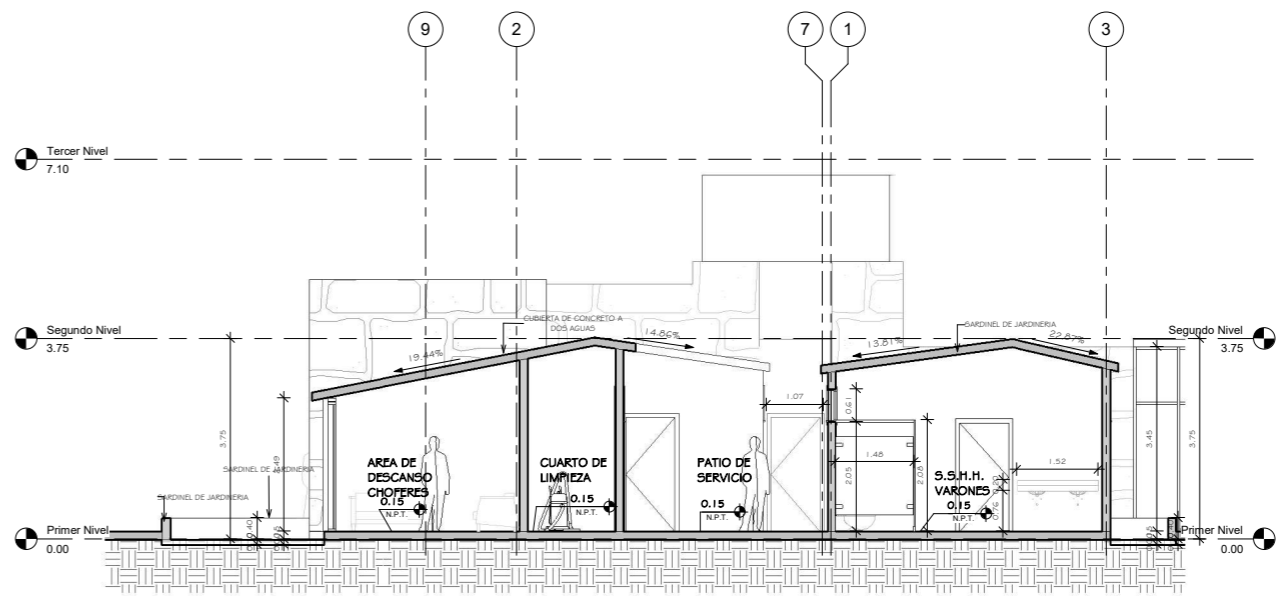

2 Servicios Generales - Sección 2
1 : 50



ESTACION DE RUTA - CENTRO
POBLADO SAN ANTONIO DE UMAYO

01. Servicios Generales 2

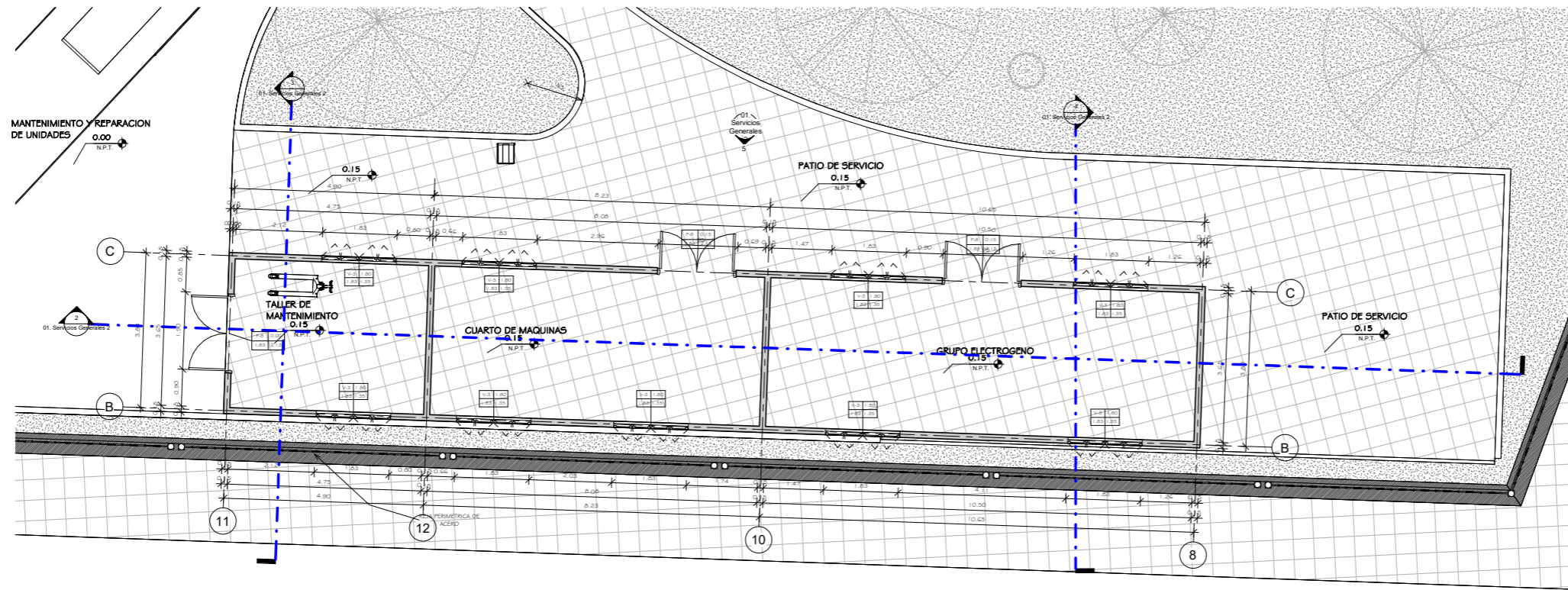

Nivel I - Zona Servicios Generales 2
1 : 50

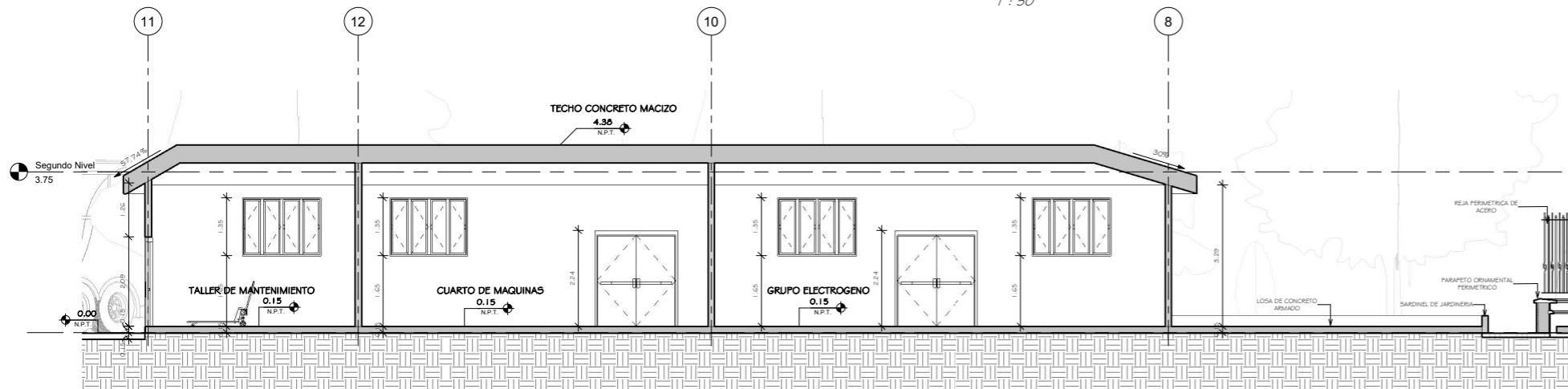

2 Servicios Generales 2
1 : 50

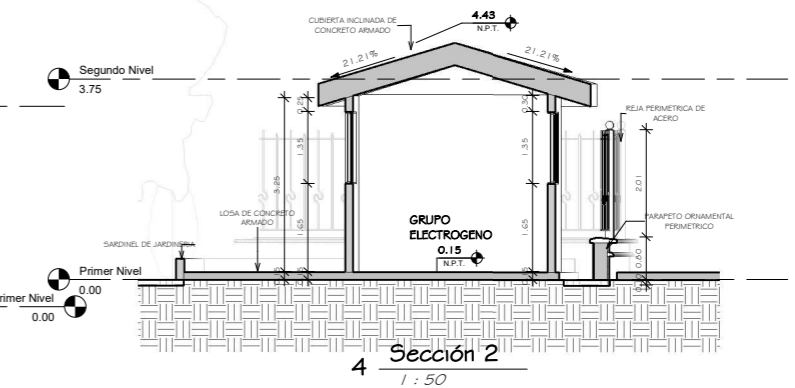

4 Sección 2
1 : 50

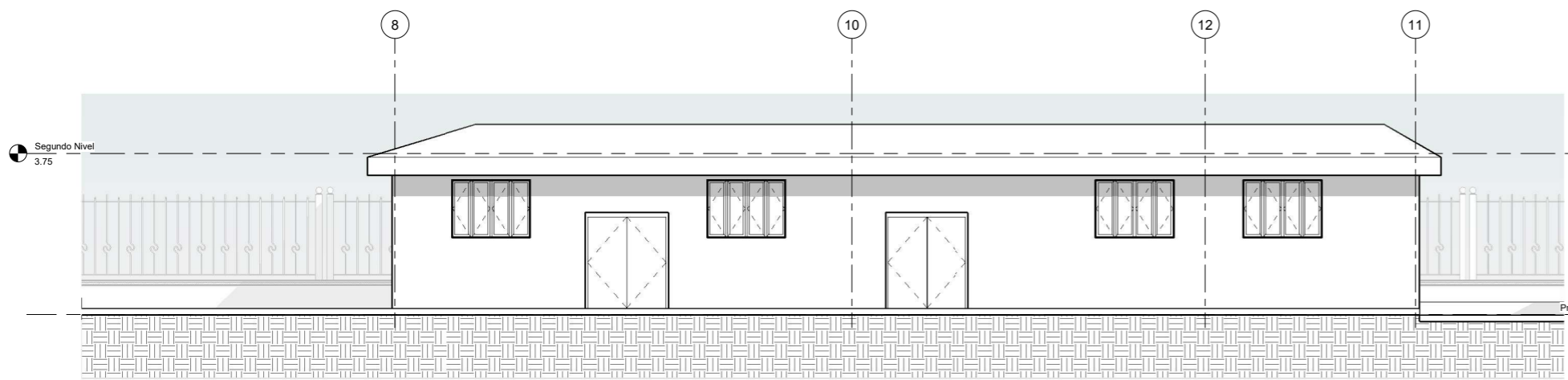

5 Alzado I - a
1 : 50

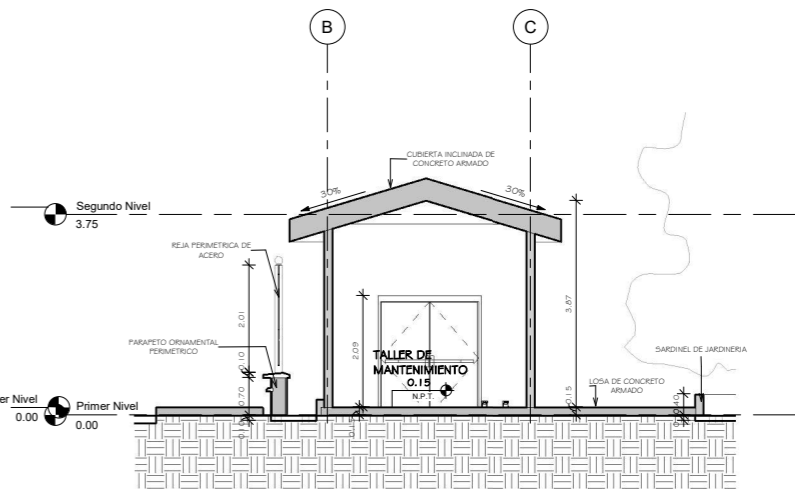

3 Sección 1
1 : 50

Fecha	20/10/2024
Escala	1 : 50



ESTACION DE RUTA - CENTRO
POBLADO SAN ANTONIO DE UMAYO

O2. Administrativos (Planta y Secciones)

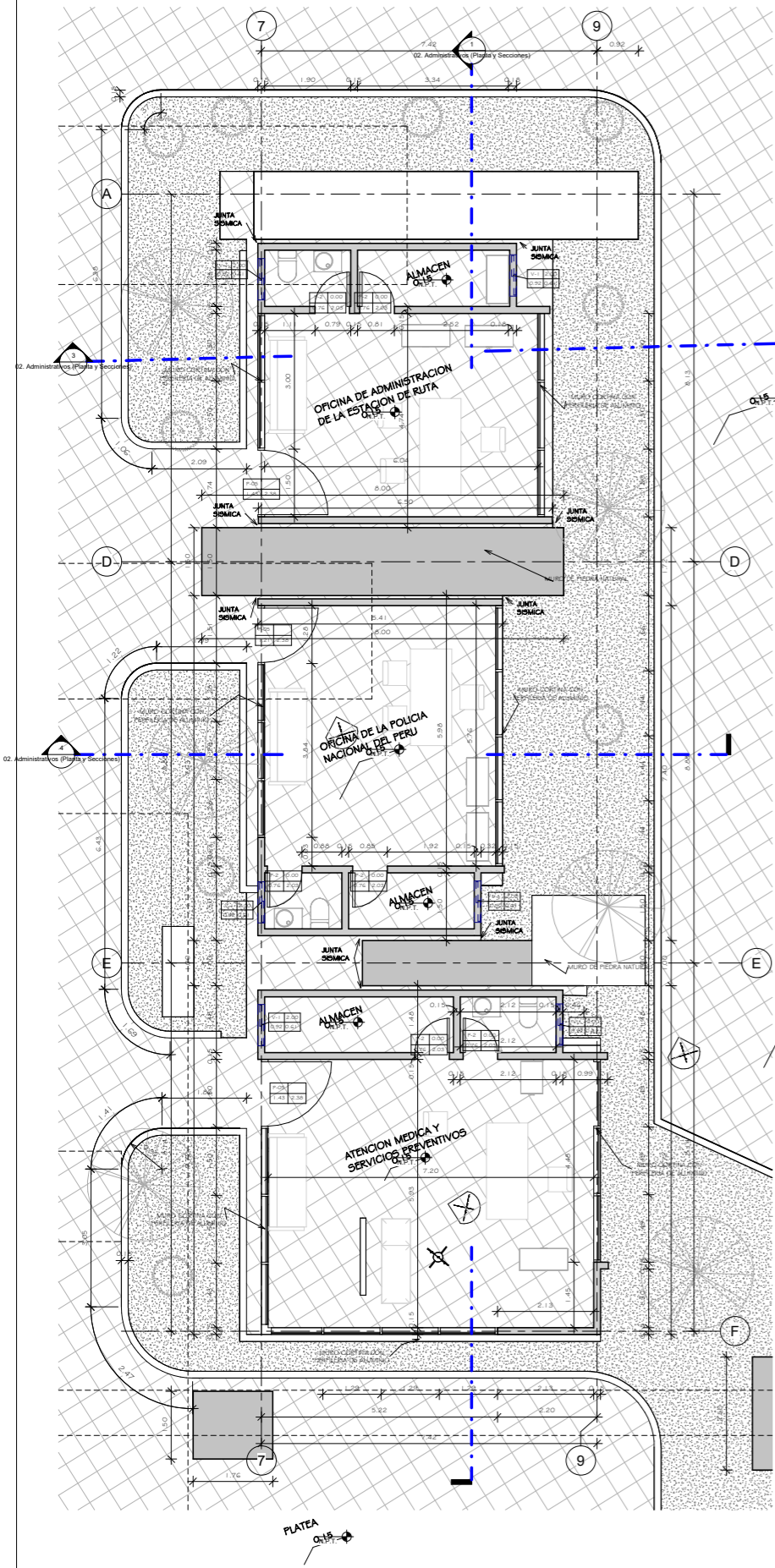

2 Nivel I - Zona Administrativa
1 : 50

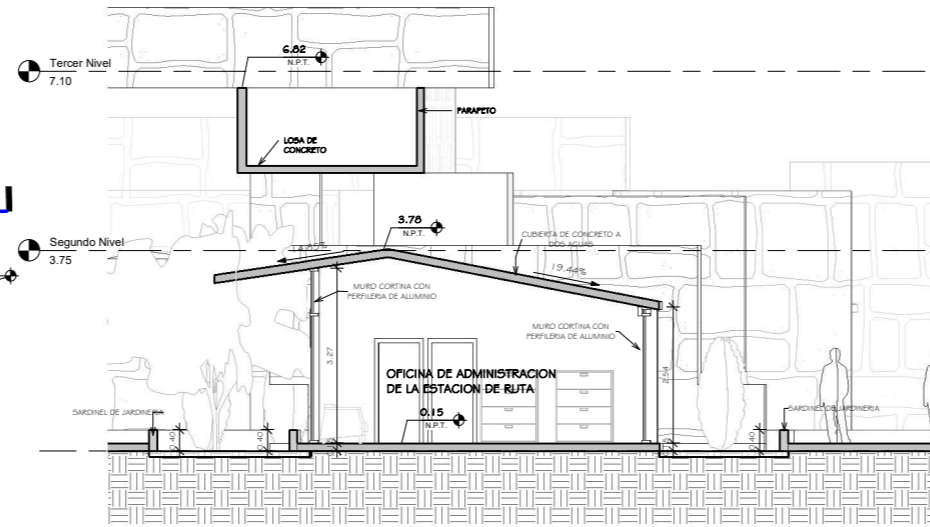

3 Administracion Sección I
1 : 50

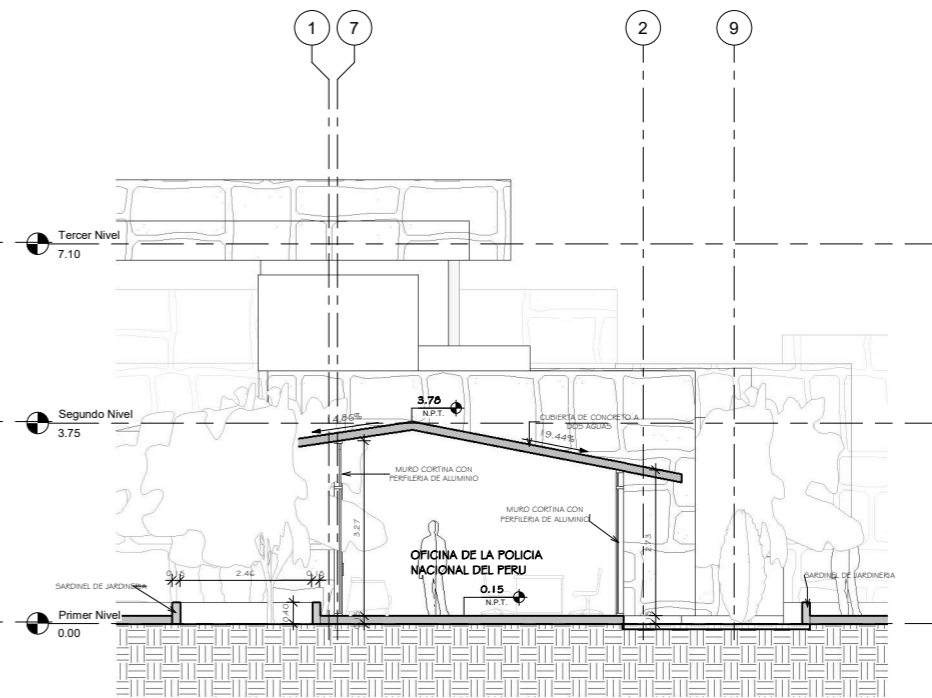

4 Administracion - Sección 2
1 : 50

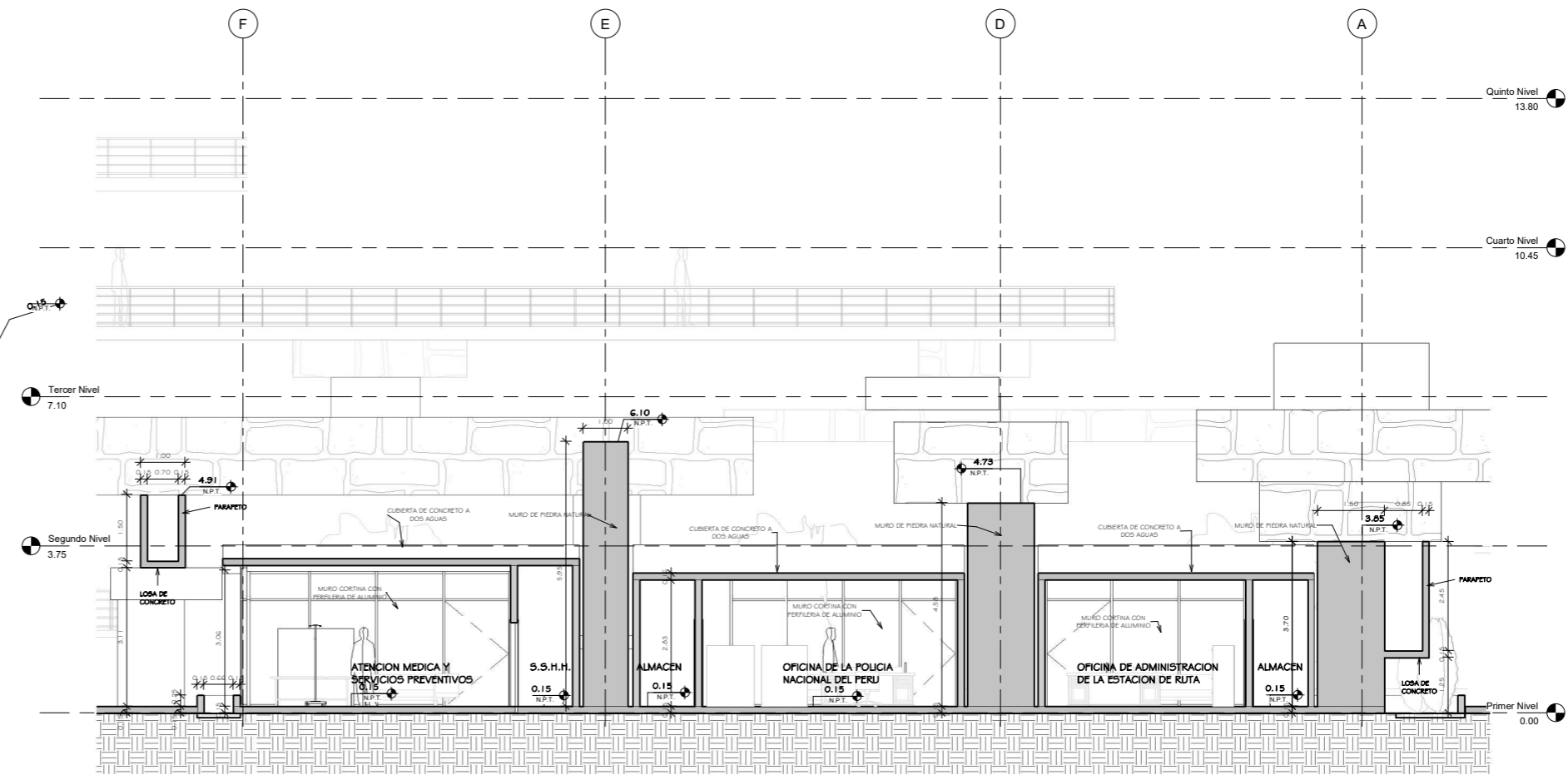

12 Administracion Sección 12
1 : 50

Fecha	20/10/2024
Escala	1 : 50



ESTACION DE RUTA - CENTRO
POBLADO SAN ANTONIO DE UMAYO

03. Atencion al Visitante - Nivel 03

Fecha	20/10/2024
Escala	1 : 50

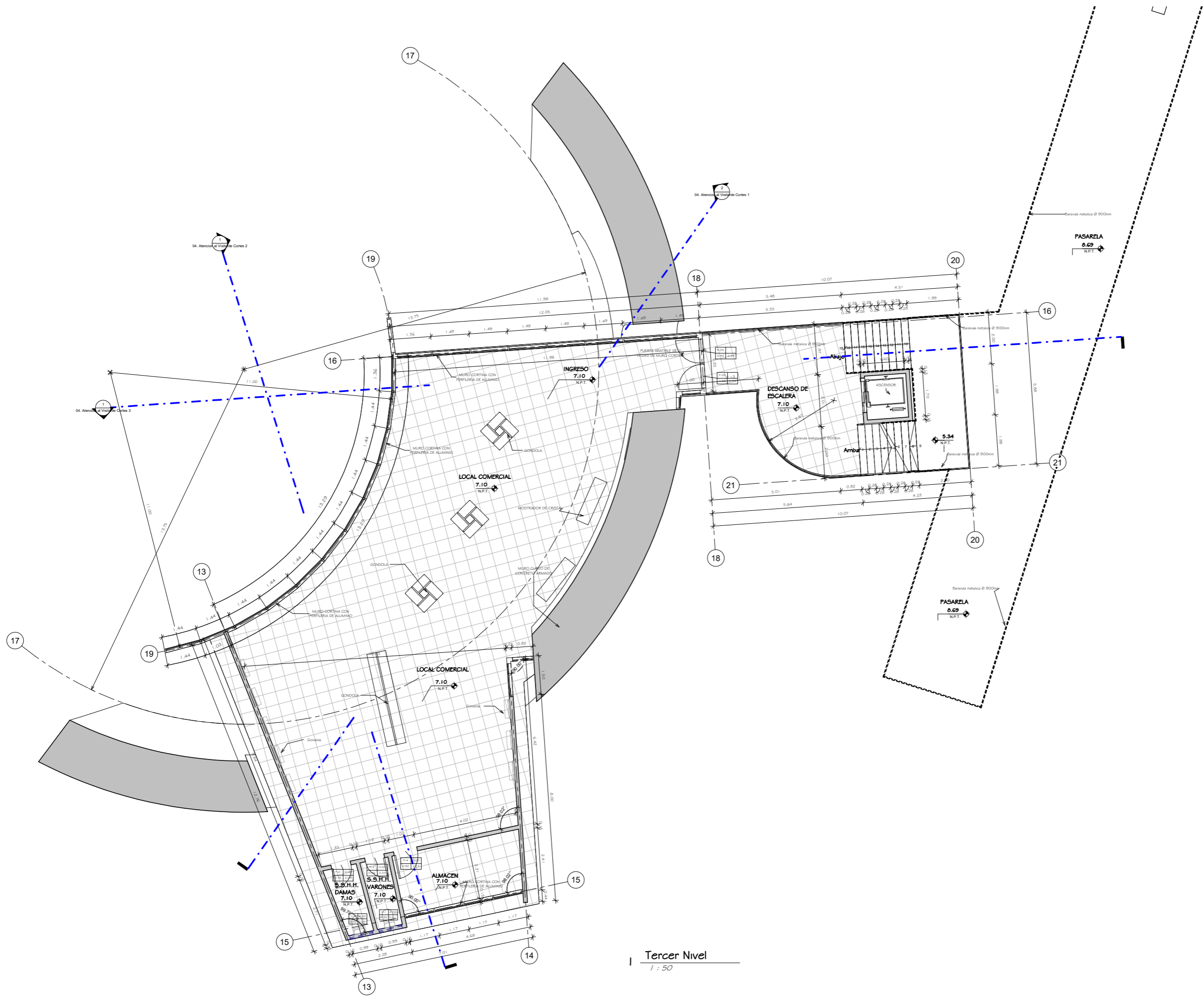

Tercer Nivel
1 : 50



ESTACION DE RUTA - CENTRO
POBLADO SAN ANTONIO DE UMAYO

03. Atencion al Visitante - Nivel 05

Fecha	20/10/2024
Escala	1 : 50

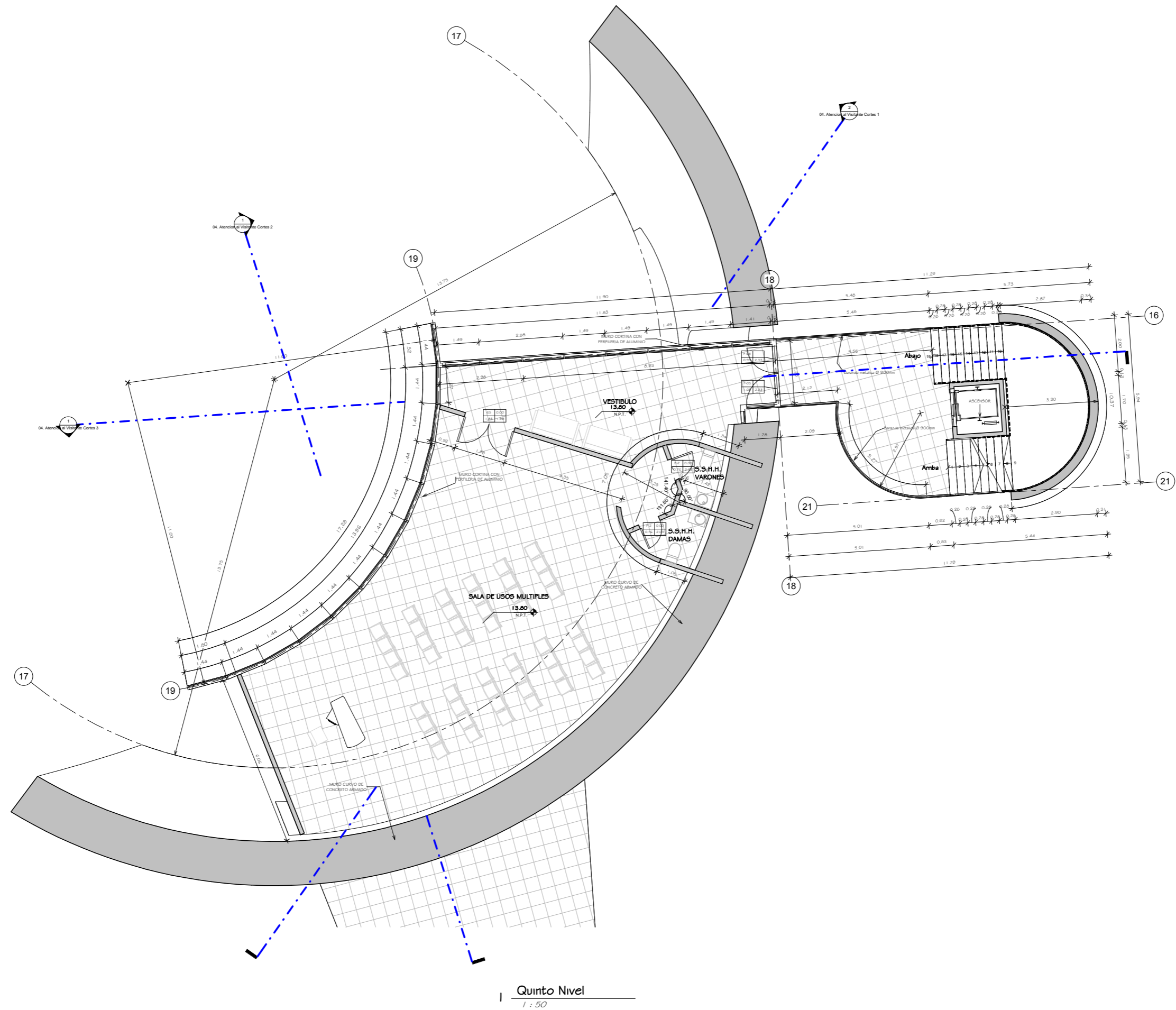

Quinto Nivel
1 : 50

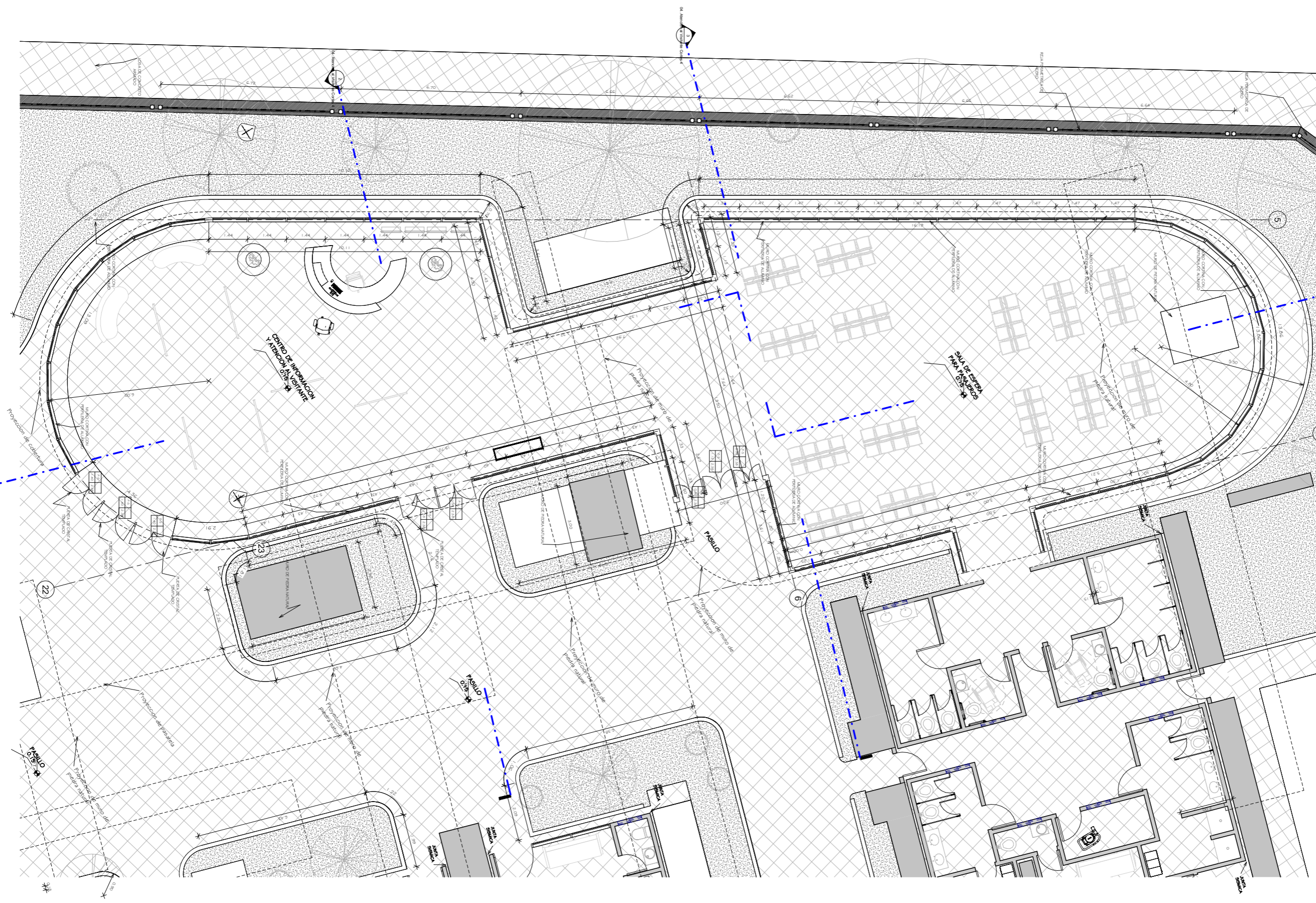

ESTACION DE RUTA - CENTRO
POBLADO SAN ANTONIO DE UMAYO

03. Atencion al Visitante I

Fecha	20/10/2024
Escala	1 : 50



ESTACION DE RUTA - CENTRO
POBLADO SAN ANTONIO DE UMAYO

03. Atencion al Visitante 3

Fecha	20/10/2024
Escala	1 : 50

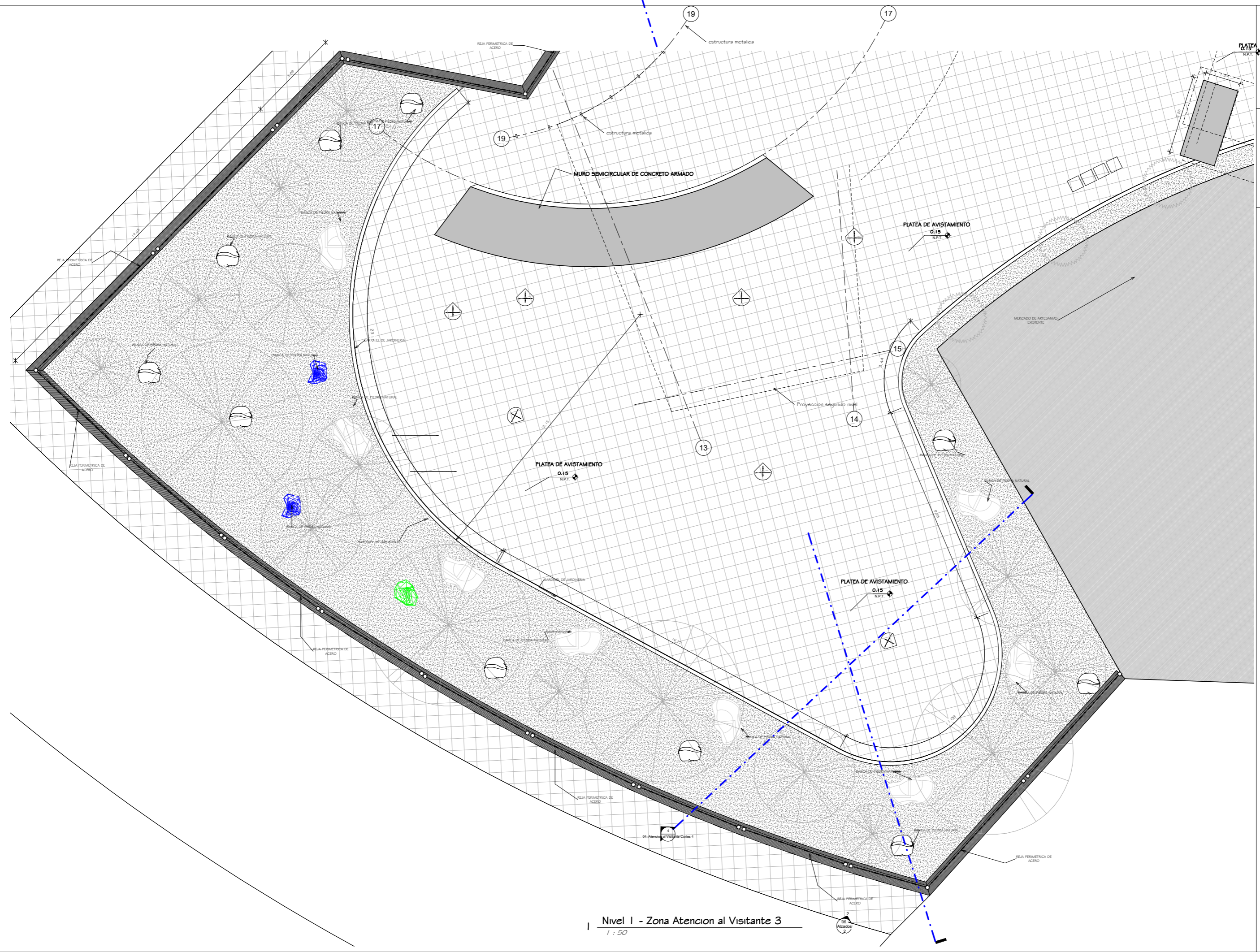

Nivel 1 - Zona Atencion al Visitante 3
1 : 50



ESTACION DE RUTA - CENTRO
POBLADO SAN ANTONIO DE UMAYO

04. Atencion al Visitante Cortes I

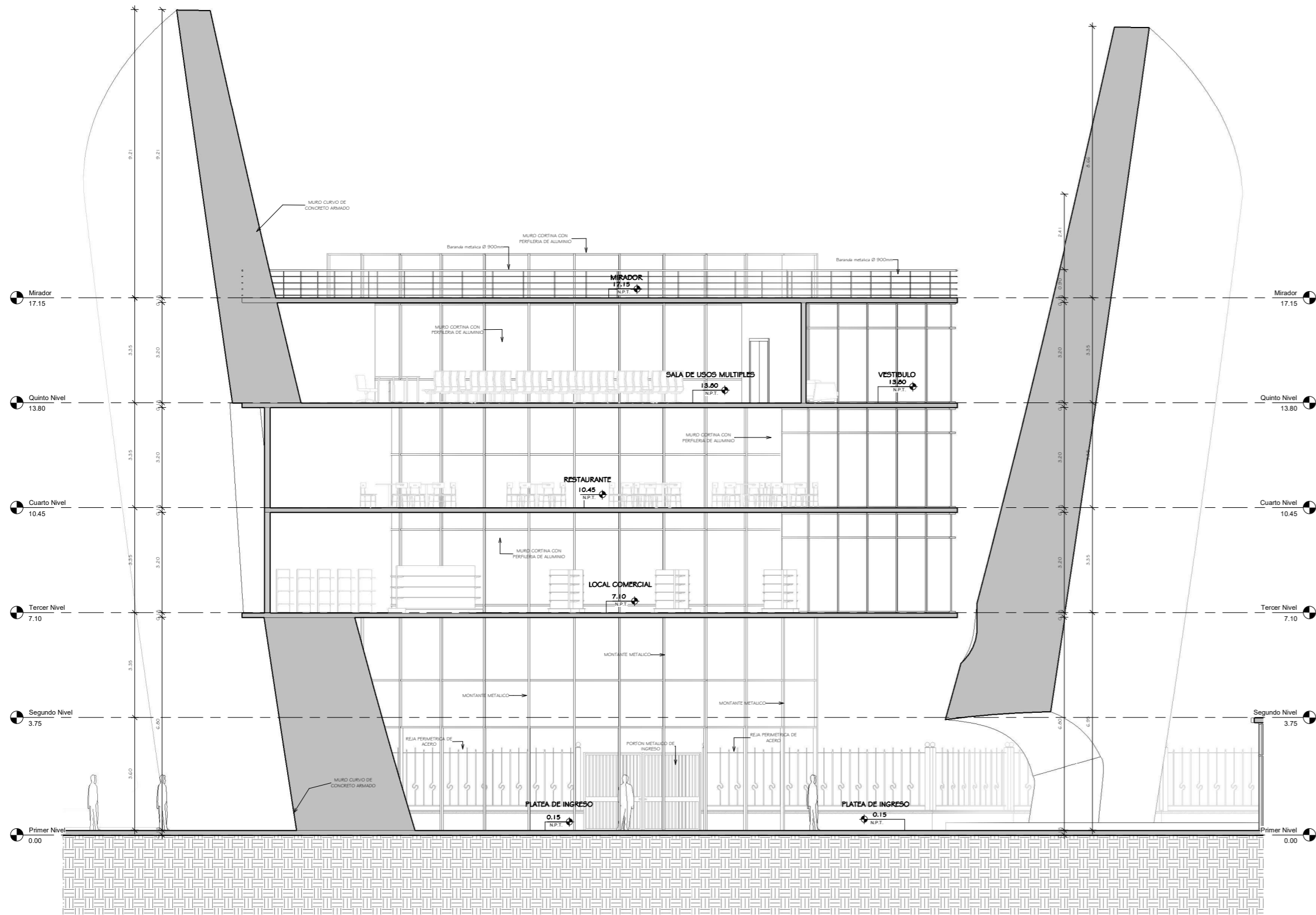

2 Atencion al visitante 2
1 : 50

Fecha	20/10/2024
Escala	1 : 50



ESTACION DE RUTA - CENTRO
POBLADO SAN ANTONIO DE UMACO

04. Atencion al Visitante Cortes 4

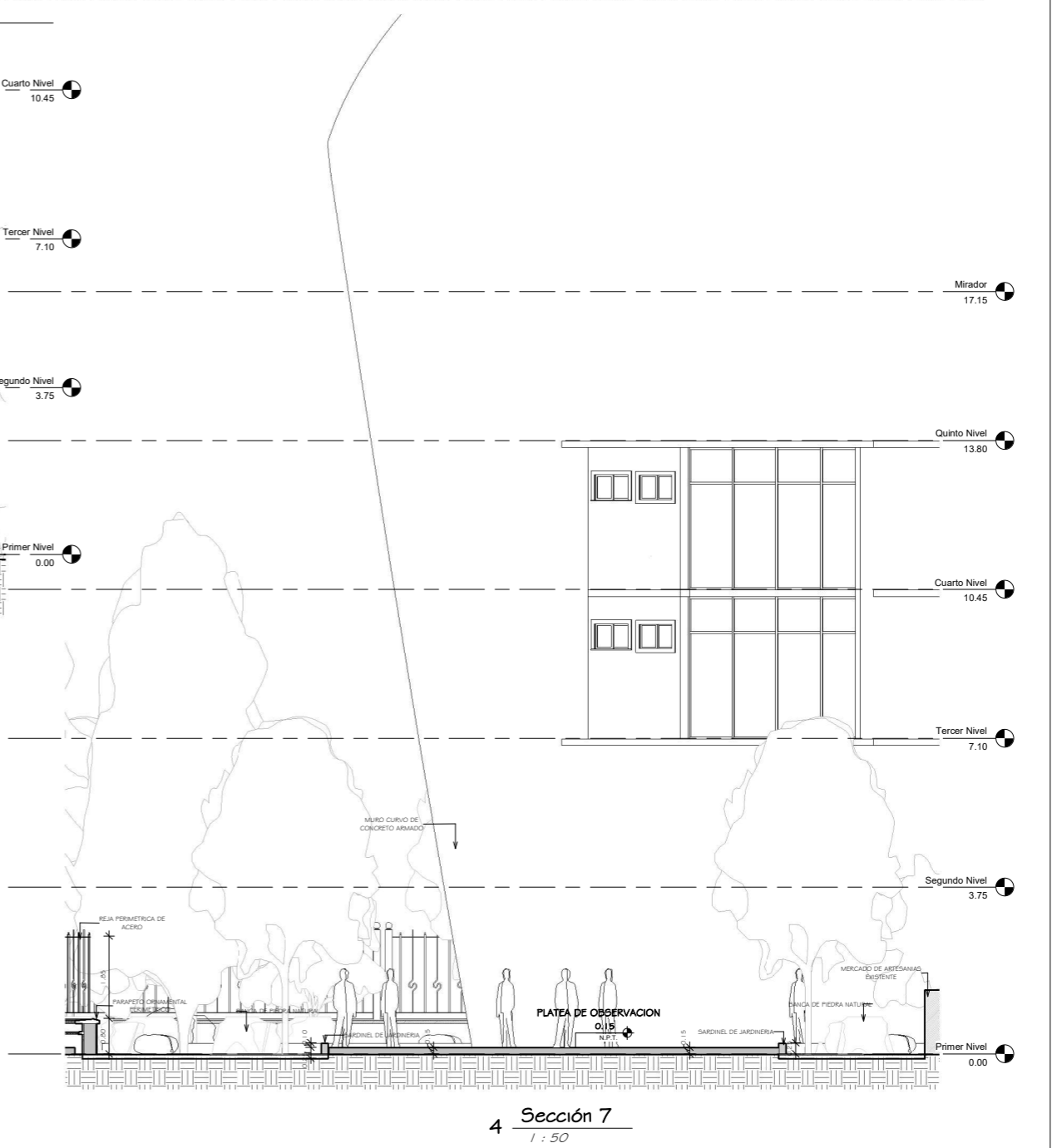
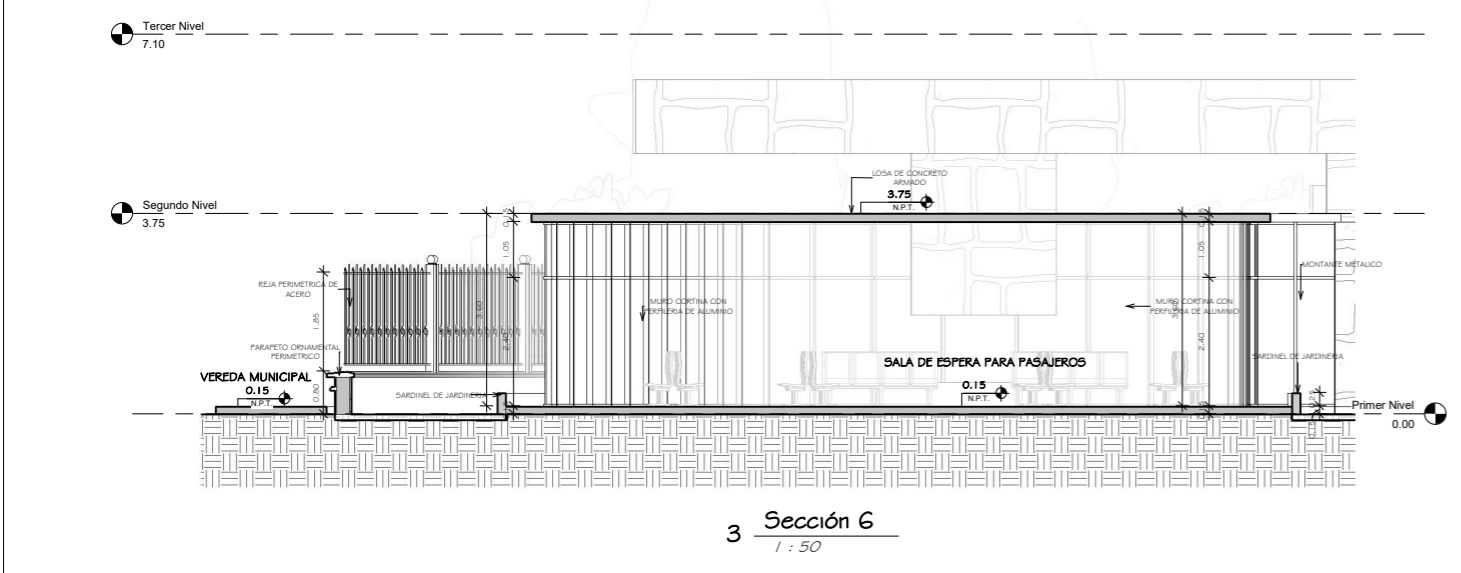
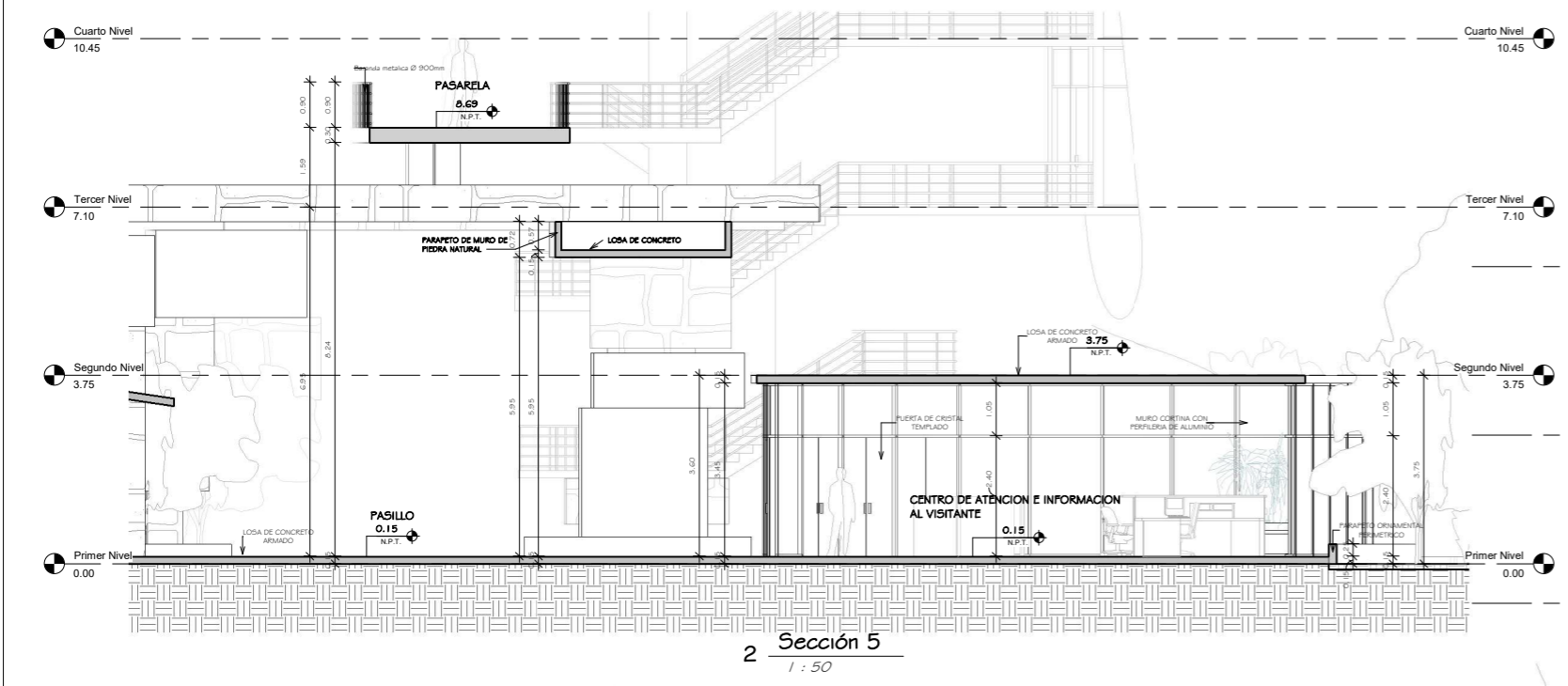
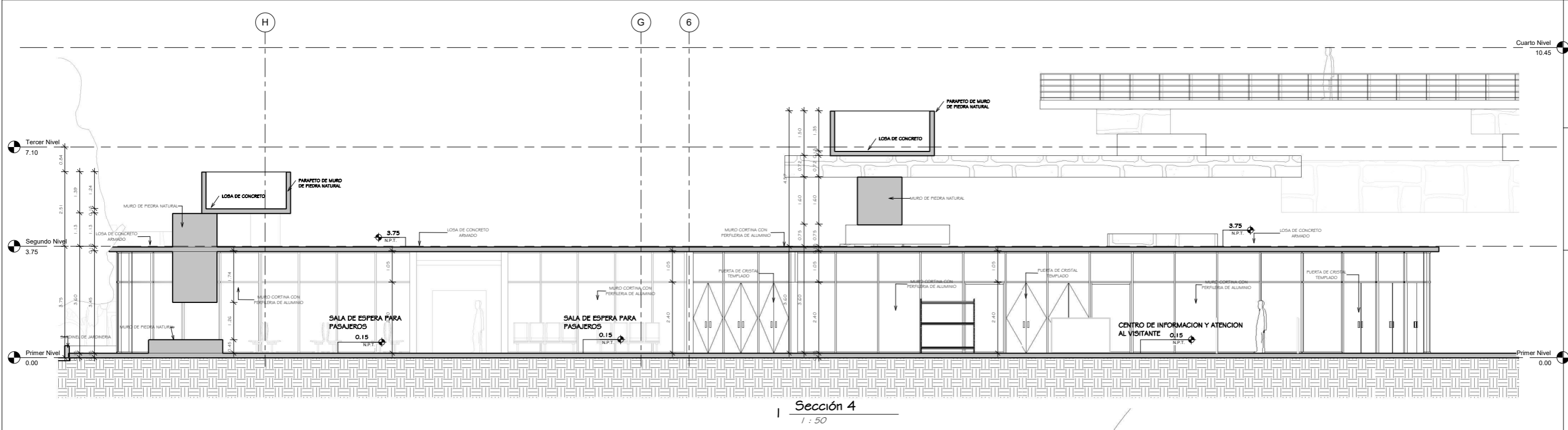

Fecha	20/10/2024
Escala	1 : 50

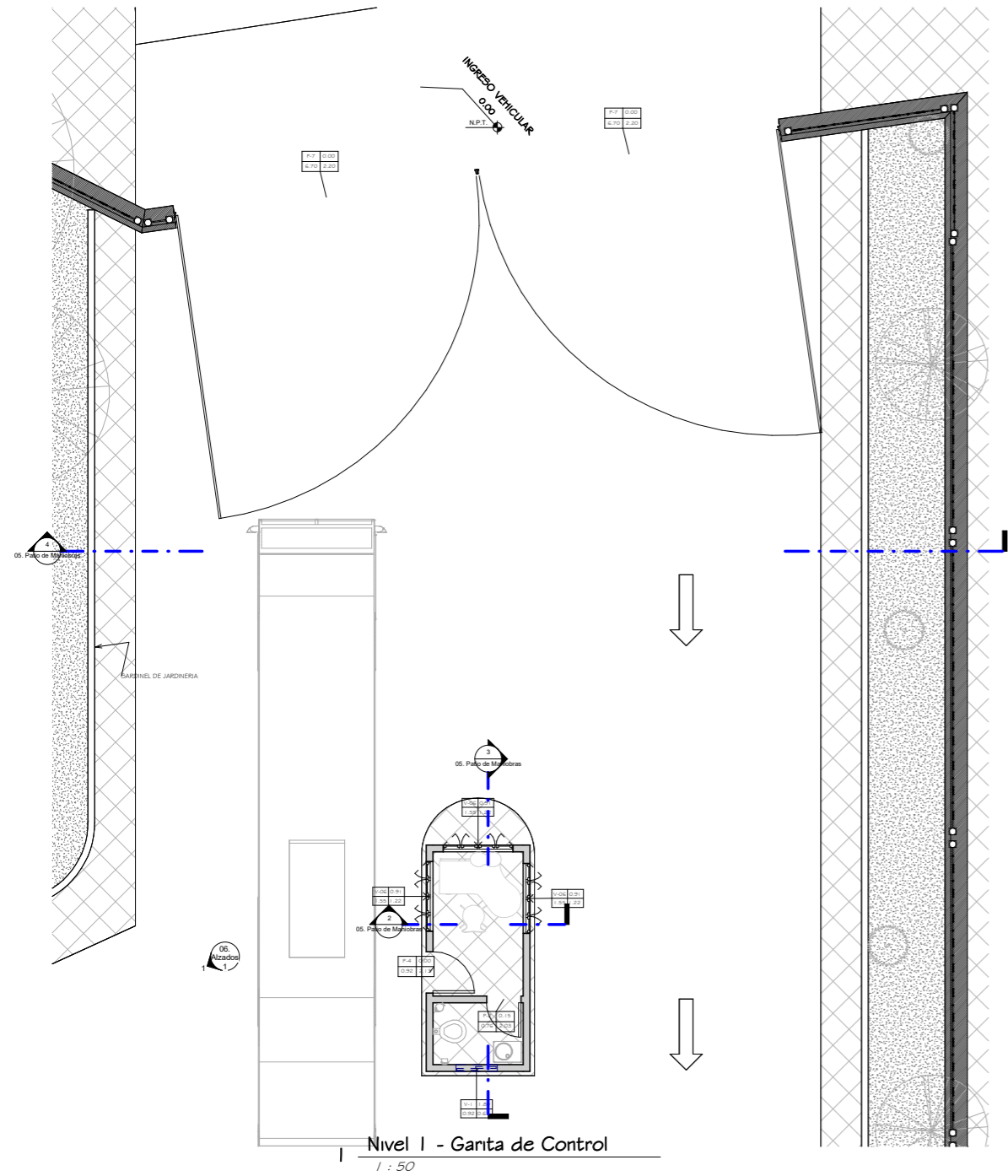

Nivel I - Ganta de Control
1 : 50

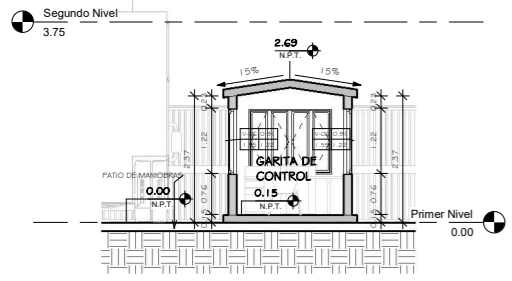

2 Sección 8
1 : 50

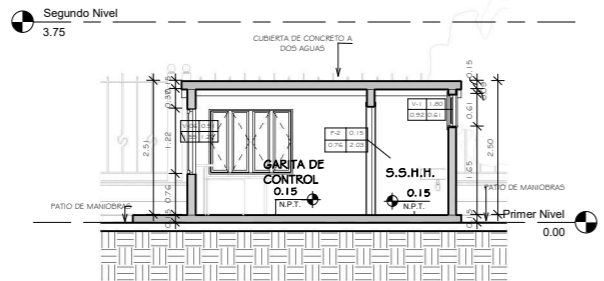

3 Sección 9
1 : 50

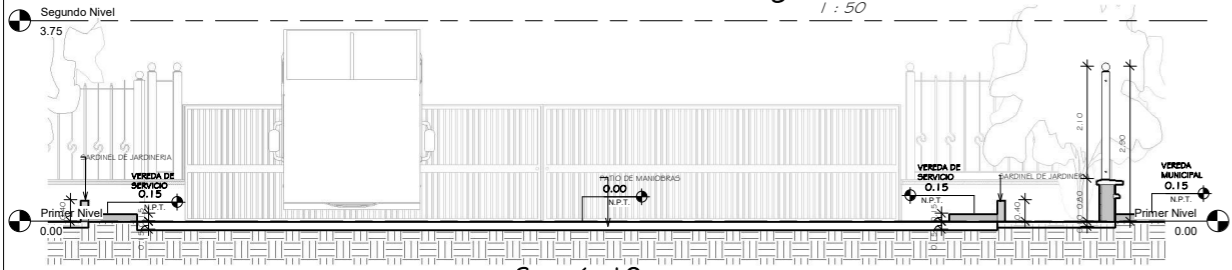

4 Sección 10
1 : 50

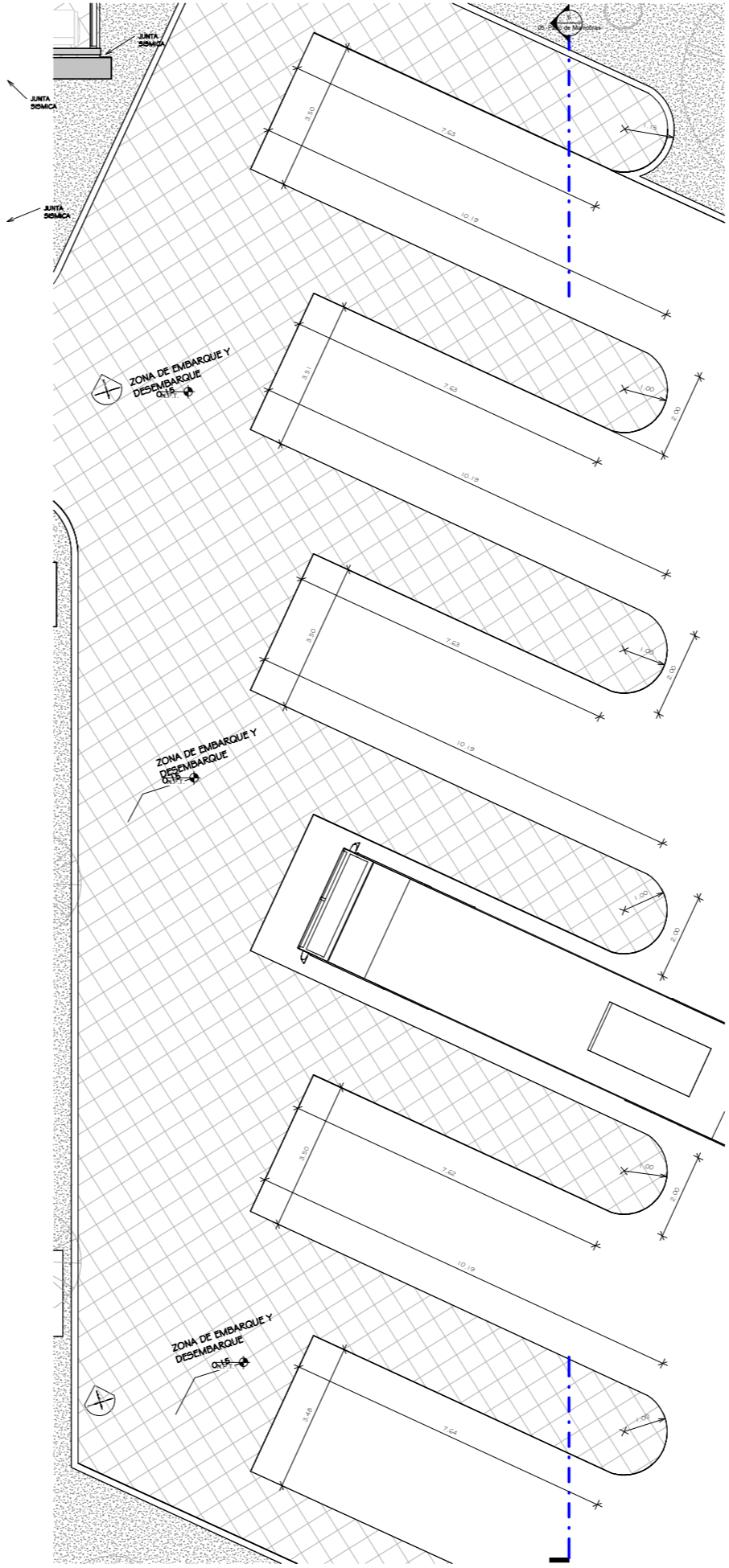

5 Nivel I - Embarque y Desembarque
1 : 50

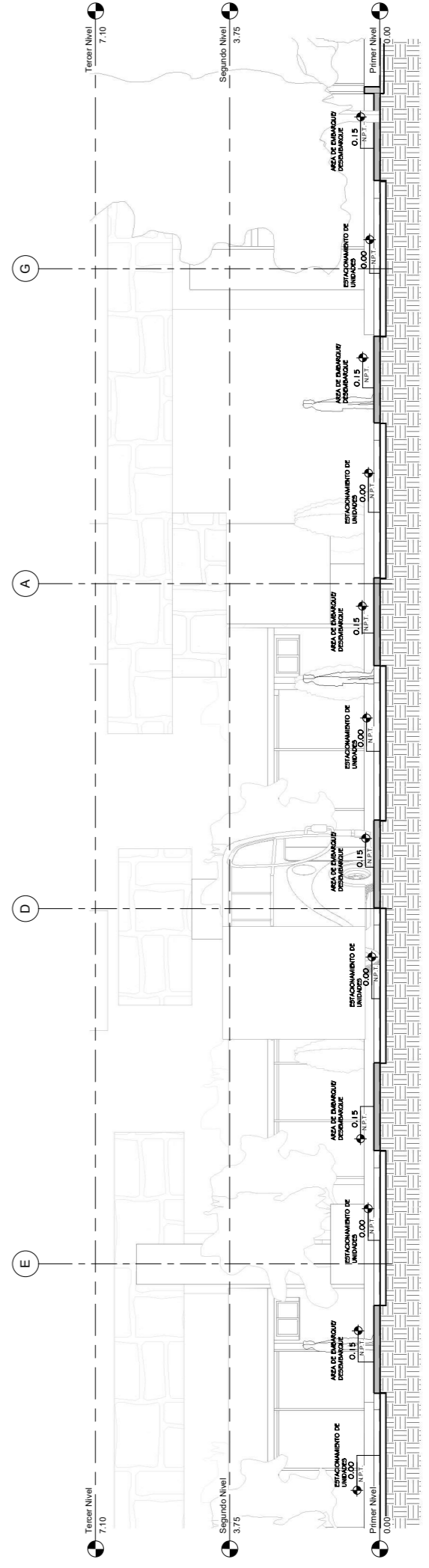

6 Sección 11
1 : 50



ESTACION DE RUTA - CENTRO
POBLADO SAN ANTONIO DE UMAYO

05. Patio de Maniobras

Fecha	20/10/2024
Escala	1 : 50



ESTACION DE RUTA - CENTRO
POBLADO SAN ANTONIO DE UMAYO

06. Alzados I

Fecha	20/10/2024
Escala	1 : 100

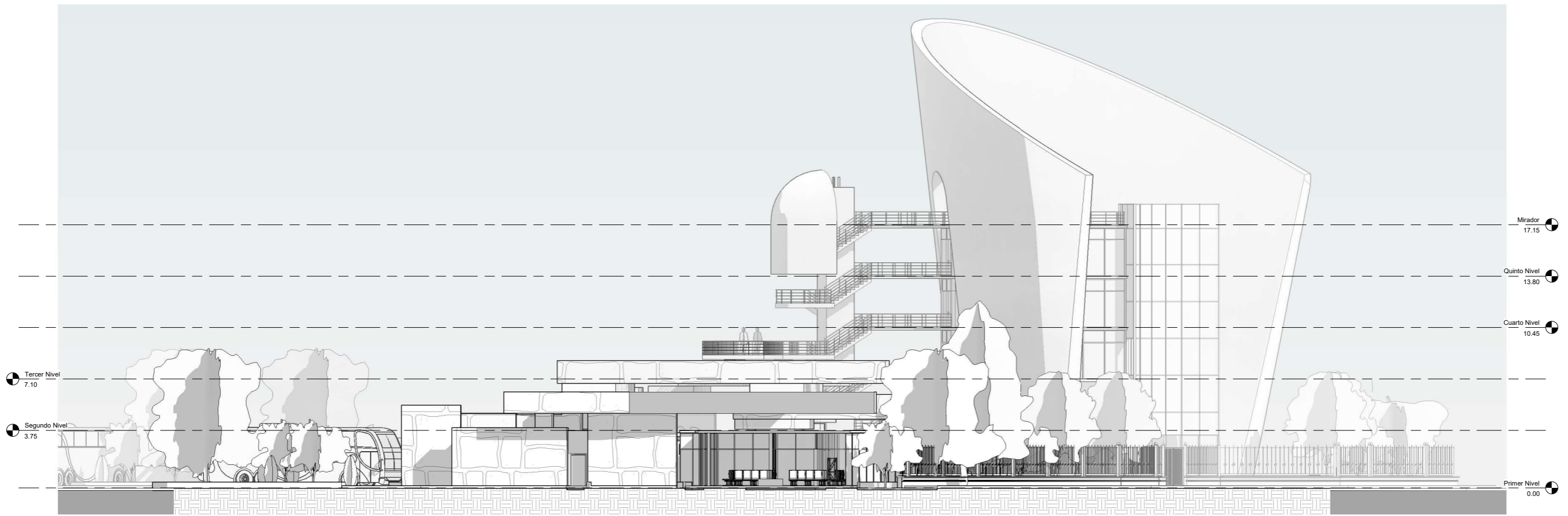

1 Alzado Este
1 : 100

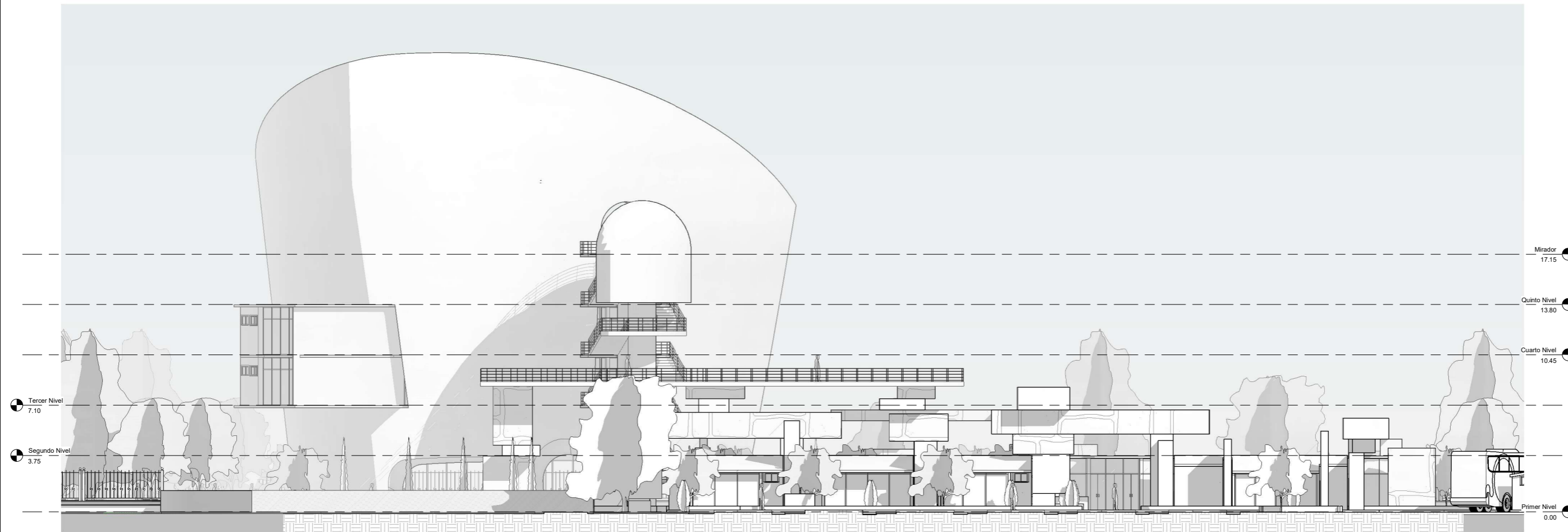

2 Alzado Sur
1 : 100