

PRIMER NIVEL  
1:200



**UNIVERSIDAD NACIONAL DEL ALTIPLANO**  
FACULTAD DE INGENIERIA CIVIL Y ARQUITECTURA  
ESCUELA PROFESIONAL DE ARQUITECTURA Y URBANISMO

PROPUESTA BIOCLIMÁTICA PARA LA INFRAESTRUCTURA DE LA INSTITUCIÓN EDUCATIVA SECUNDARIA PEDRO VILCAPAZA ALARCÓN, AZANGARO-PUNO

**ASESOR:**  
YONNY WALTER CHAVEZ PEREA  
**JURADOS:**  
- GROVER MARIN MAMANI  
- YESY ROSANA ESTRADA CAHUJAPAZA  
- JUAN CARLOS ROJAS PAREDES

**TESISTAS:**  
- MELO SAAVEDRA LESLY MIREYA  
- HUIRSE YUCRA JEAN CARLOS  
**ESPECIALIDAD:** ARQUITECTURA

**UBICACIÓN:** REGION: PUNO  
PROVINCIA: AZANGARO  
DISTRITO: AZANGARO  
**ESCALA:** 1/200  
**FORMATO:** A0  
**FECHA:** ENERO - 2024

**PLANIMETRIA GENERAL  
PRIMER NIVEL**

**PG  
01**

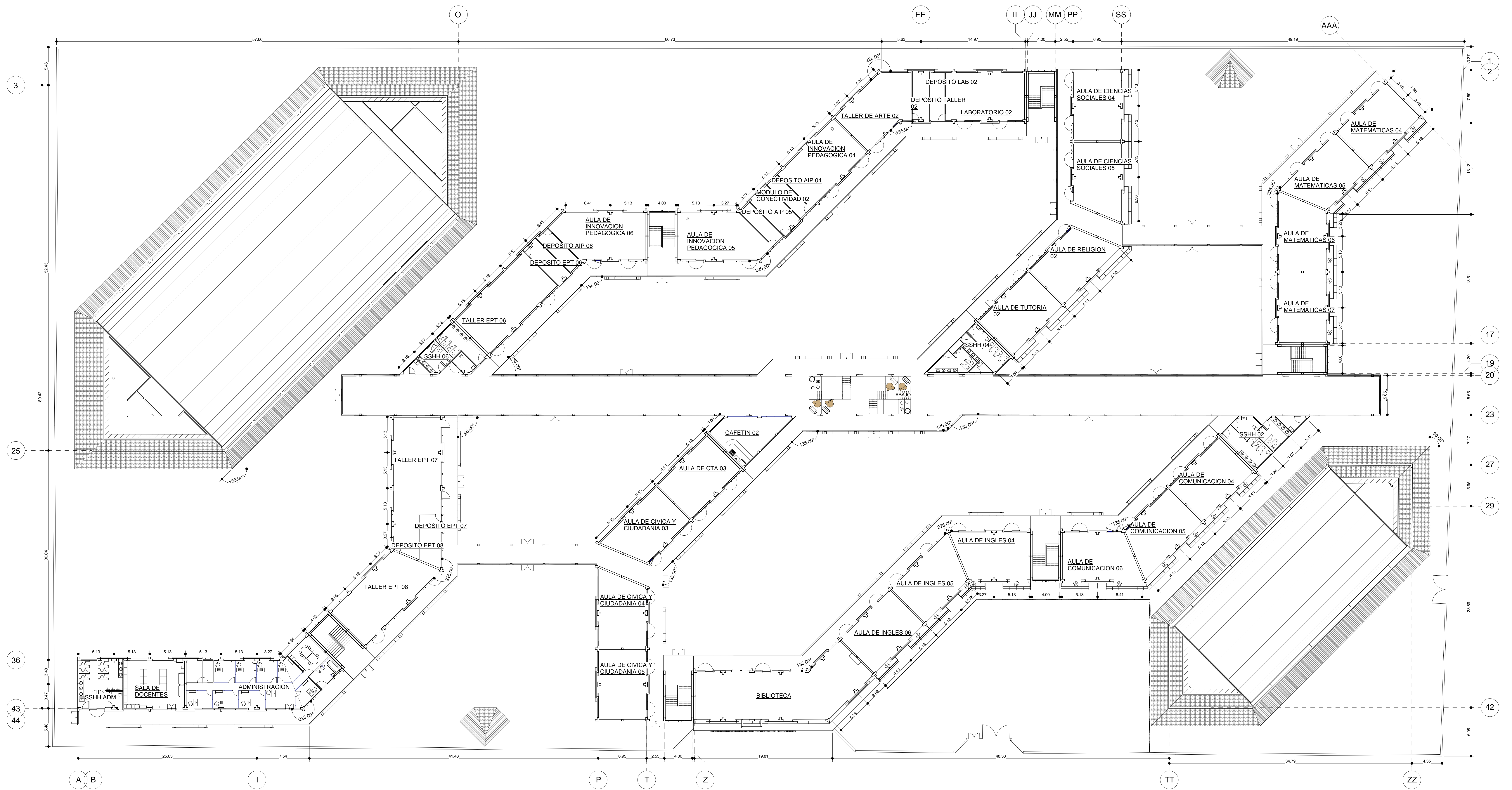

SEGUNDO NIVEL  
1:200



**UNIVERSIDAD NACIONAL DEL ALTIPLANO**  
FACULTAD DE INGENIERIA CIVIL Y ARQUITECTURA  
ESCUELA PROFESIONAL DE ARQUITECTURA Y URBANISMO

PROPUESTA BIOCLIMATICA PARA LA INFRAESTRUCTURA DE LA INSTITUCION EDUCATIVA SECUNDARIA PEDRO VILCAPAZA ALARCON, AZANGARO-PUNO

ASESOR:  
YONNY WALTER CHAVEZ PEREA  
JURADOS:  
- GROVER MARIN MAMANI  
- YESY ROSANA ESTRADA CAHUJAPAZA  
- JUAN CARLOS ROJAS PAREDES

TESISTAS:  
- MELO SAAVEDRA LESLY MIREYA  
- HUIRSE YUCRA JEAN CARLOS  
ESPECIALIDAD:  
ARQUITECTURA

UBICACION: REGION: PUNO  
PROVINCIA: AZANGARO  
DISTRITO: AZANGARO  
ESCALA: 1:200  
FORMATO: A0  
FECHA: ENERO - 2024

**PLANIMETRIA GENERAL  
SEGUNDO NIVEL**

**PG  
02**

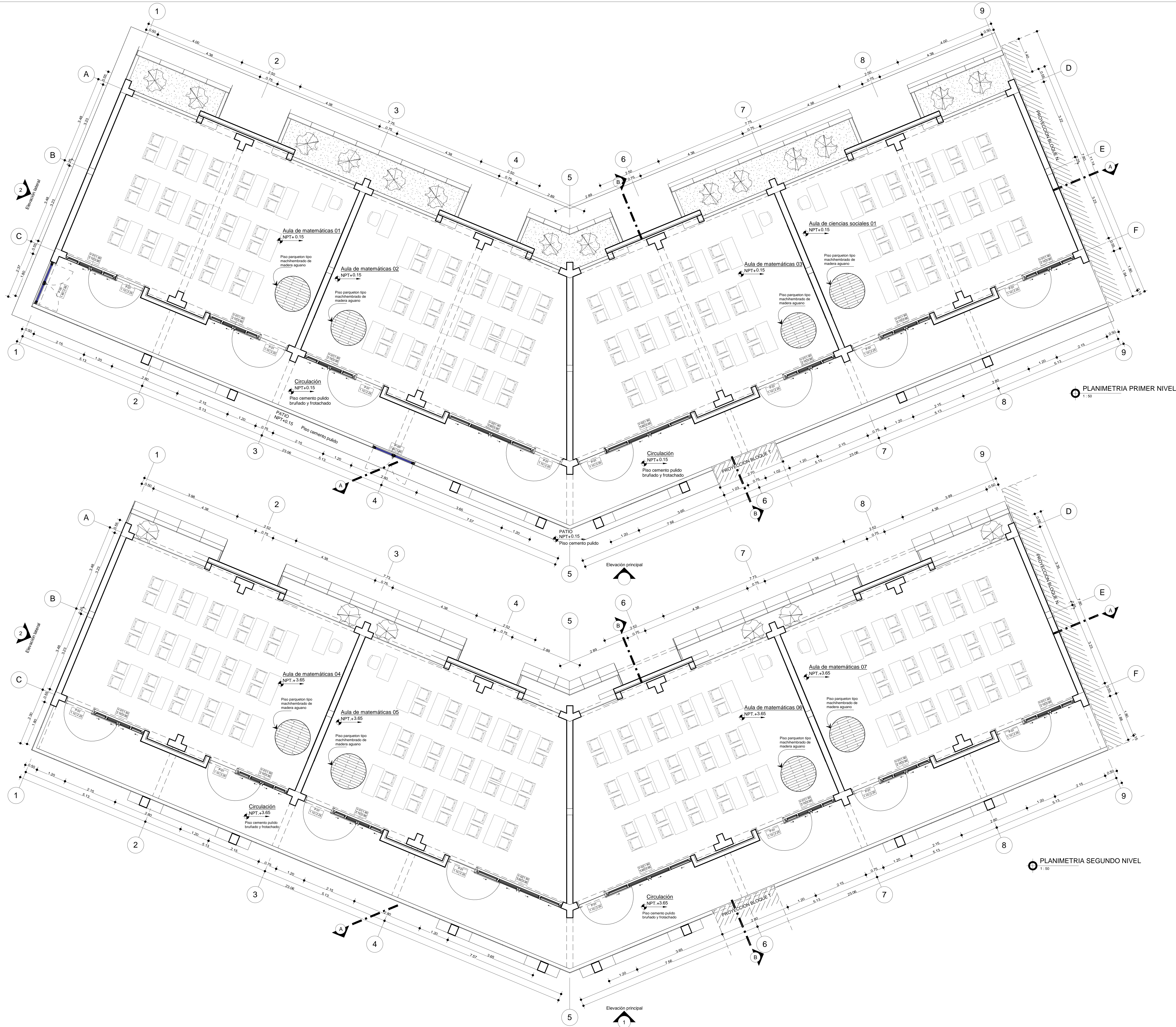
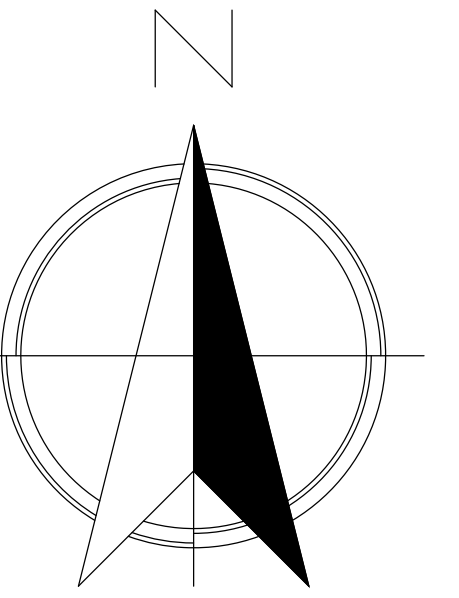

PLANIMETRIA PRIMER NIVEL  
1:50

PLANIMETRIA SEGUNDO NIVEL  
1:50



UNIVERSIDAD NACIONAL DEL ALTIPLANO

FACULTAD DE INGENIERIA CIVIL Y ARQUITECTURA

ESCUELA PROFESIONAL DE ARQUITECTURA Y URBANISMO

PROPUESTA BIOClimática PARA LA INFRAESTRUCTURA DE LA INSTITUCION EDUCATIVA SECUNDARIA PEDRO VILCAPAZA ALARCÓN, AZANGARO-PUNO

ASESOR:  
Arq. YONNY WALTER CHAVEZ PEREA

JURADOS:  
- Dr. GROVER MARIN MAMANI  
- Arq. ROSA MARIA TOVAR VASQUEZ  
- Mg. LEYDA CINTHIA AZA MEDINA

TESISTAS:  
- MELO SAAVEDRA LESLY MIREYA  
- HUIRSE YUCRA JEAN CARLOS

UBICACION:  
REGION: PUNO  
PROVINCIA: AZANGARO  
DISTRITO: AZANGARO

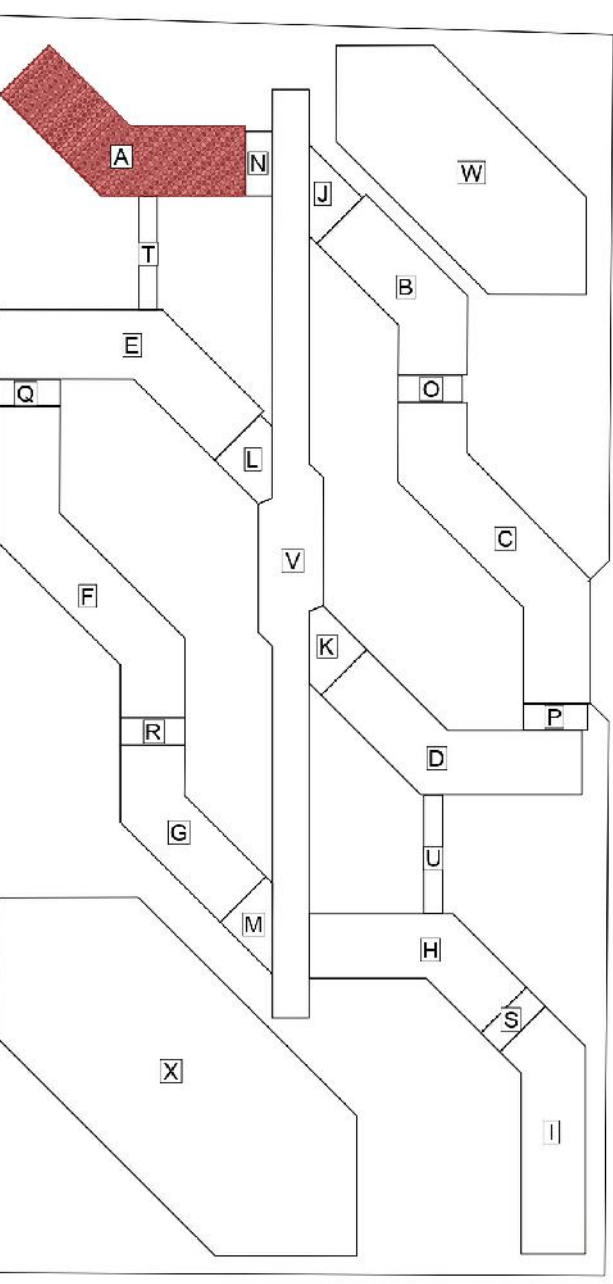

PLANO:  
BLOQUE A - PLANIMETRÍAS PRIMER Y SEGUNDO NIVEL

ESPECIALIDAD: ARQUITECTURA

ESCALA: 1/50    FORMATO: A0    FECHA: ENERO - 2024

PA-01

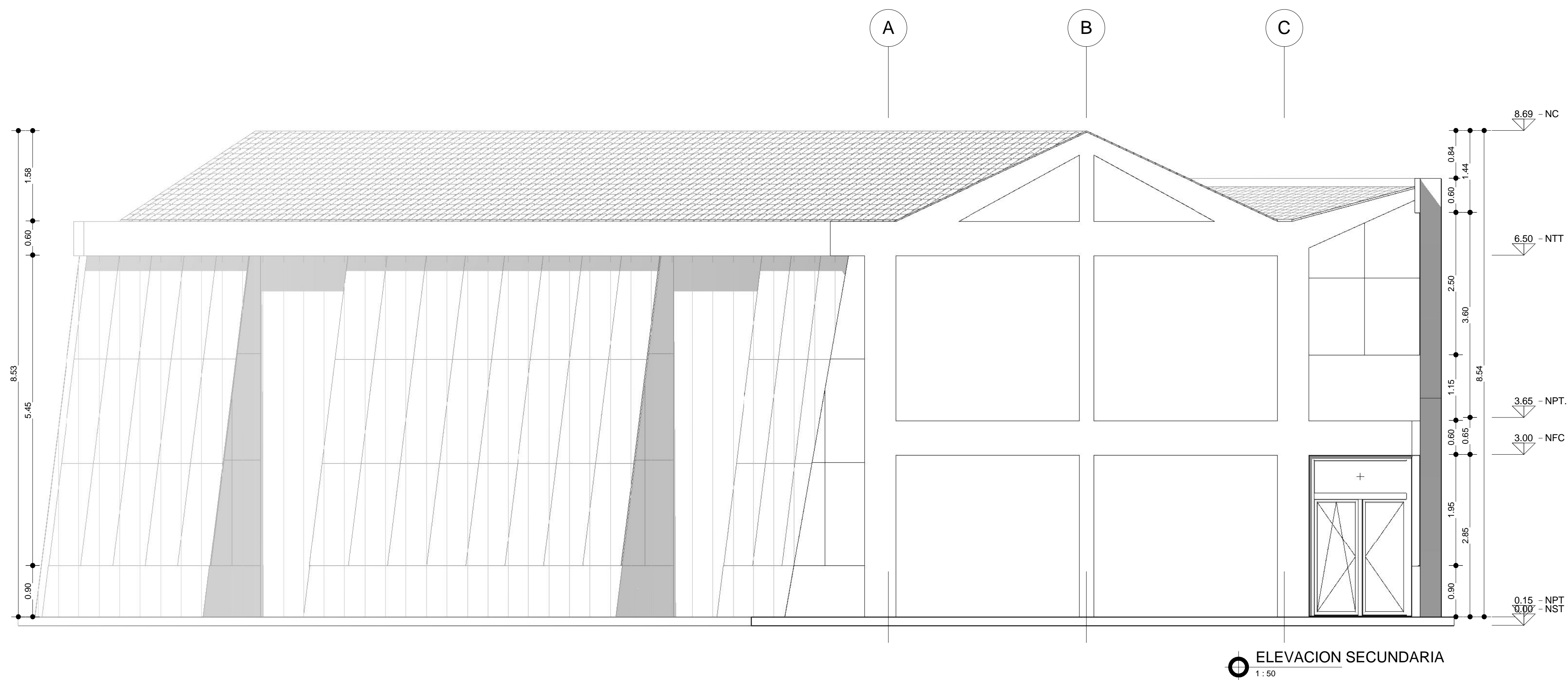
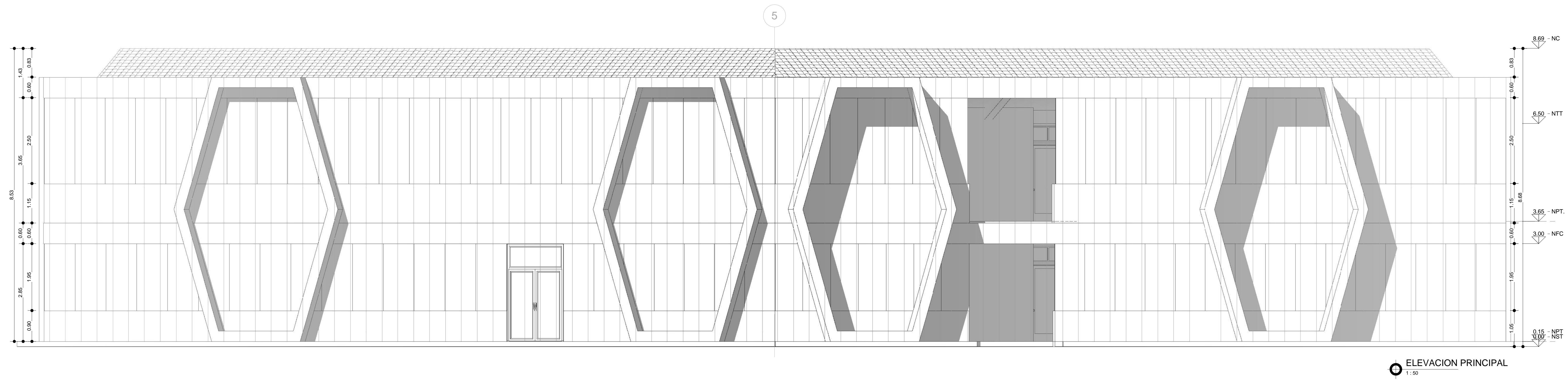
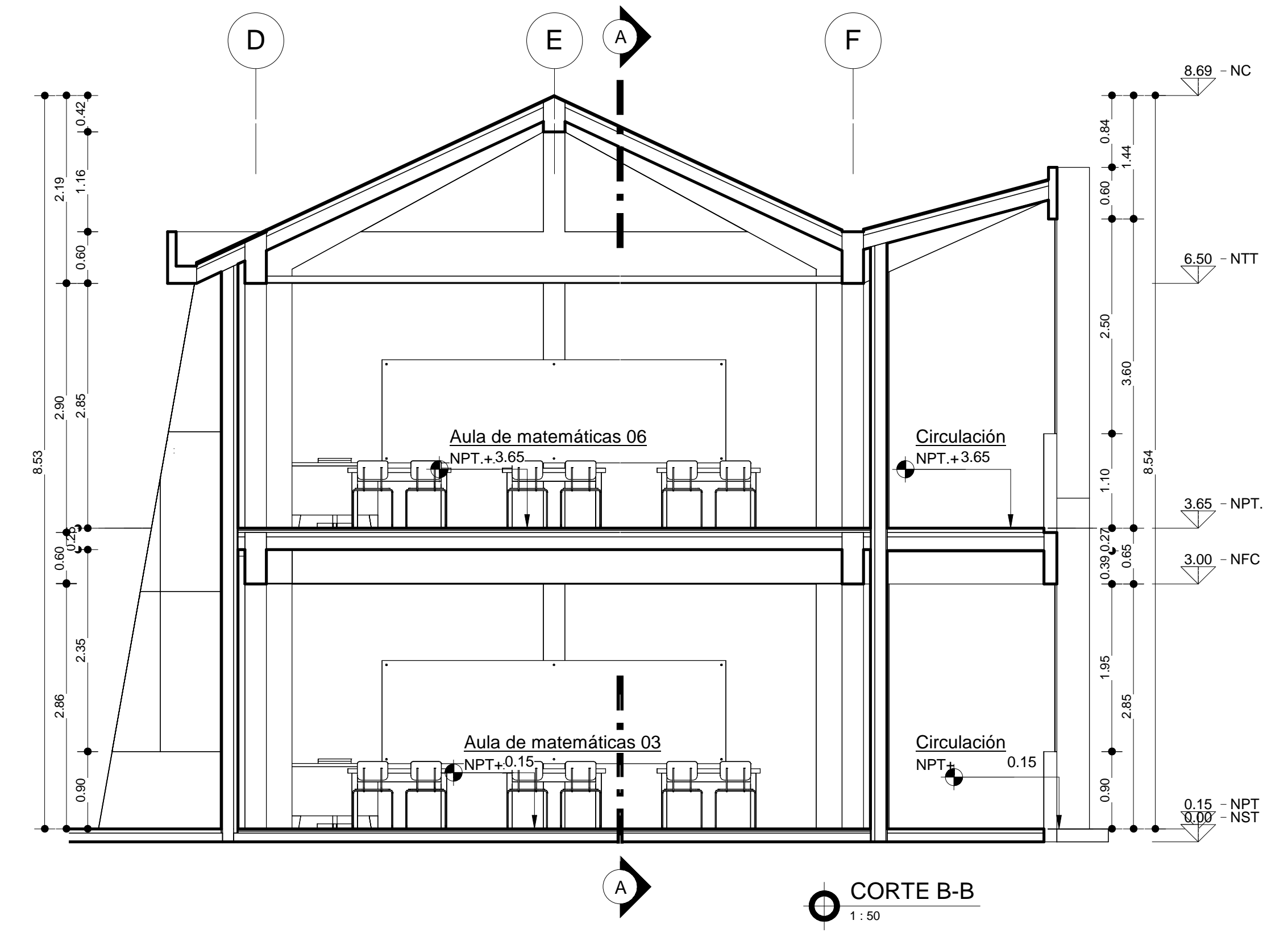
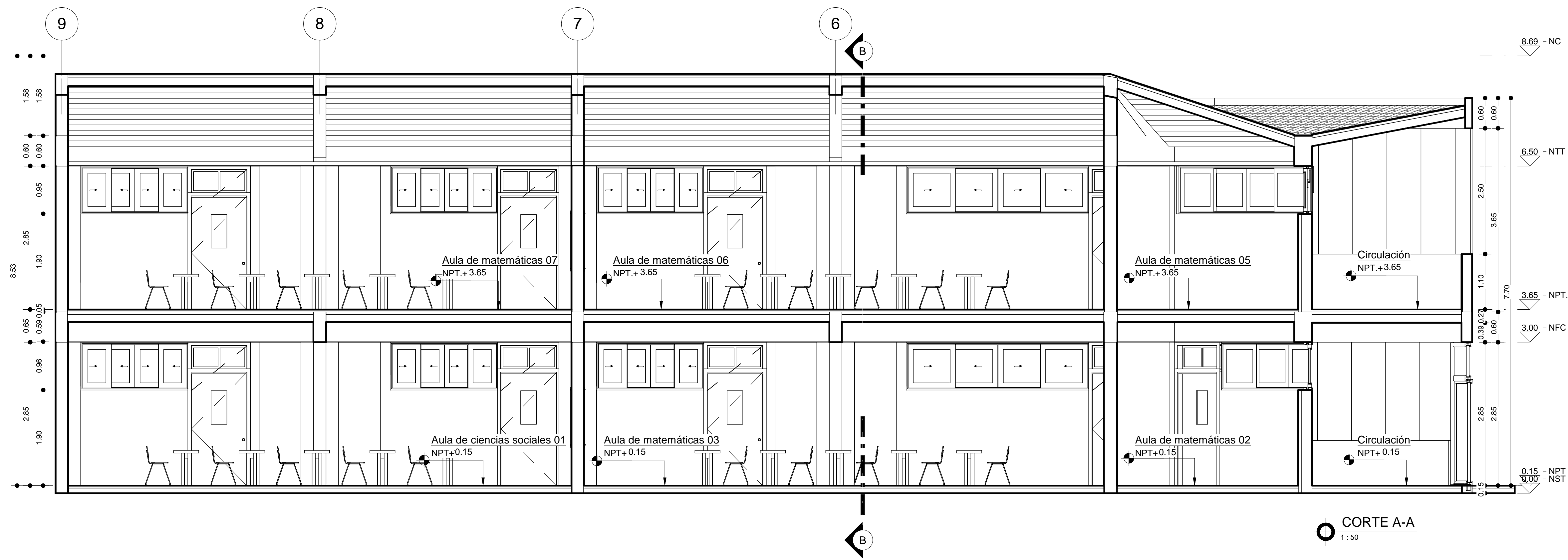

**UNIVERSIDAD NACIONAL DEL ALTIPLANO**

FACULTAD DE INGENIERIA CIVIL Y ARQUITECTURA

ESCUELA PROFESIONAL DE ARQUITECTURA Y URBANISMO

PROYECTO BIOClimático PARA LA INFRAESTRUCTURA DE LA INSTITUCION EDUCATIVA SECUNDARIA PEDRO VILCAPAZA ALARCÓN, AZANGARO-PUNO

ASESOR: Arq. YONNY WALTER CHAVEZ PEREA

JURADOS: Dr. GROVER MARIN MAMANI, Arq. ROSA MARIA TOVAR VASQUEZ, Mg. LEYDA CINTHIA AZA MEDINA

TESISTAS: MELO SAAVEDRA LESLY MIREYA, HUIRSE YUCRA JEAN CARLOS

UBICACIÓN: REGION: PUNO, PROVINCIA: AZANGARO, DISTRITO: AZANGARO

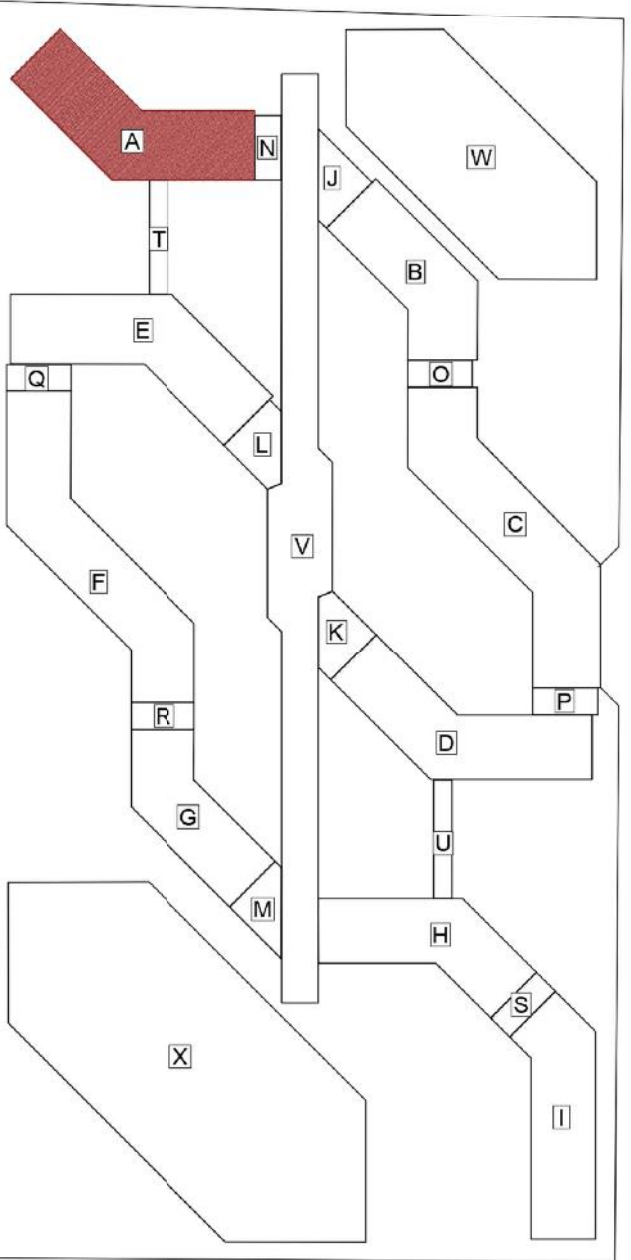

PLANO: BLOQUE A - PLANIMETRÍAS PRIMER Y SEGUNDO NIVEL

ESPECIALIDAD: ARQUITECTURA

ESCALA: 1/50, FORMATO: A0, FECHA: ENERO - 2024

**PA-02**

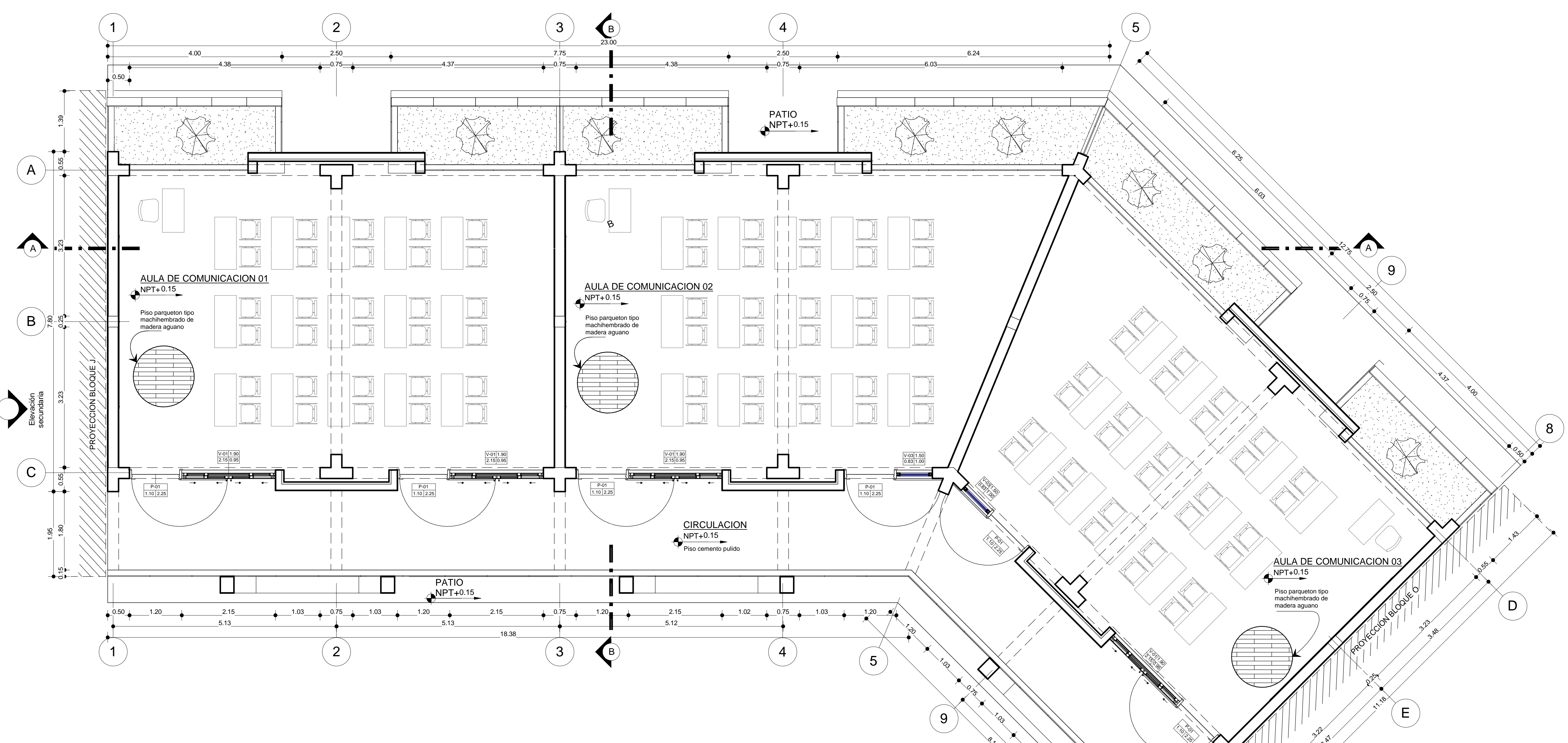
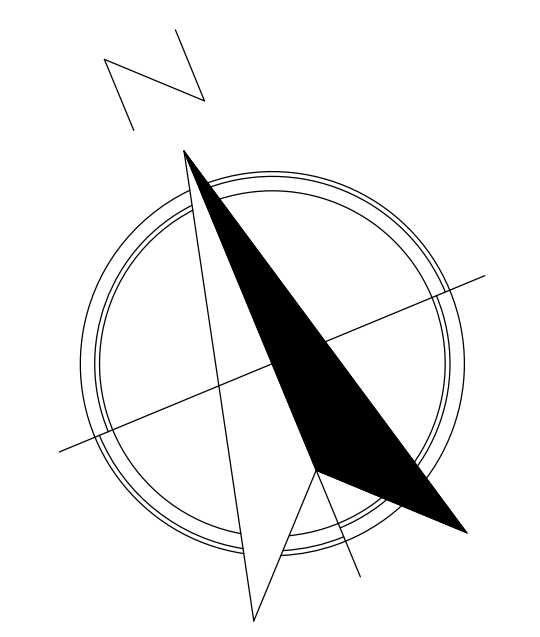

PLANIMETRIA PRIMER NIVEL  
1:50

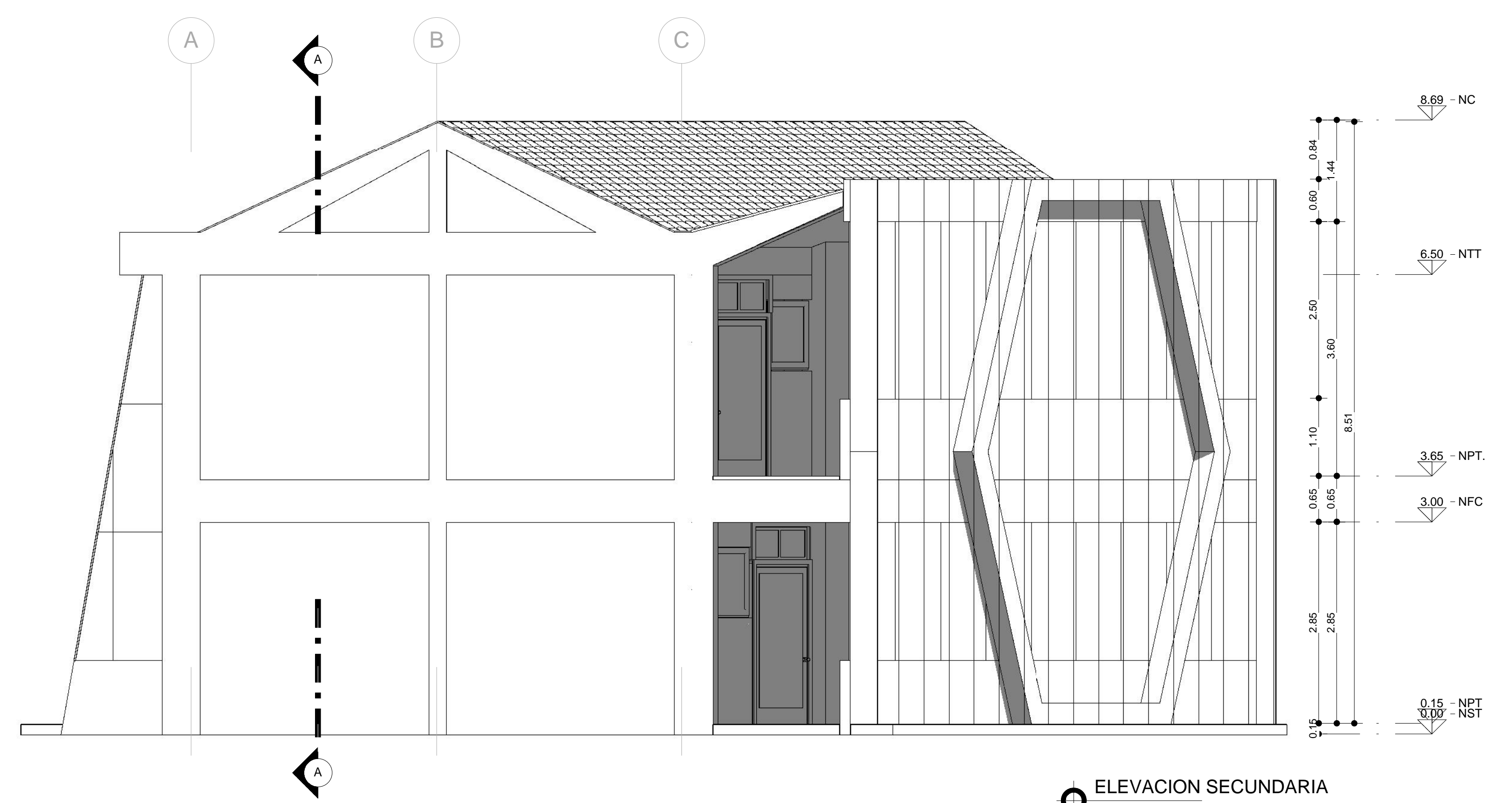

ELEVACION SECUNDARIA  
1:50

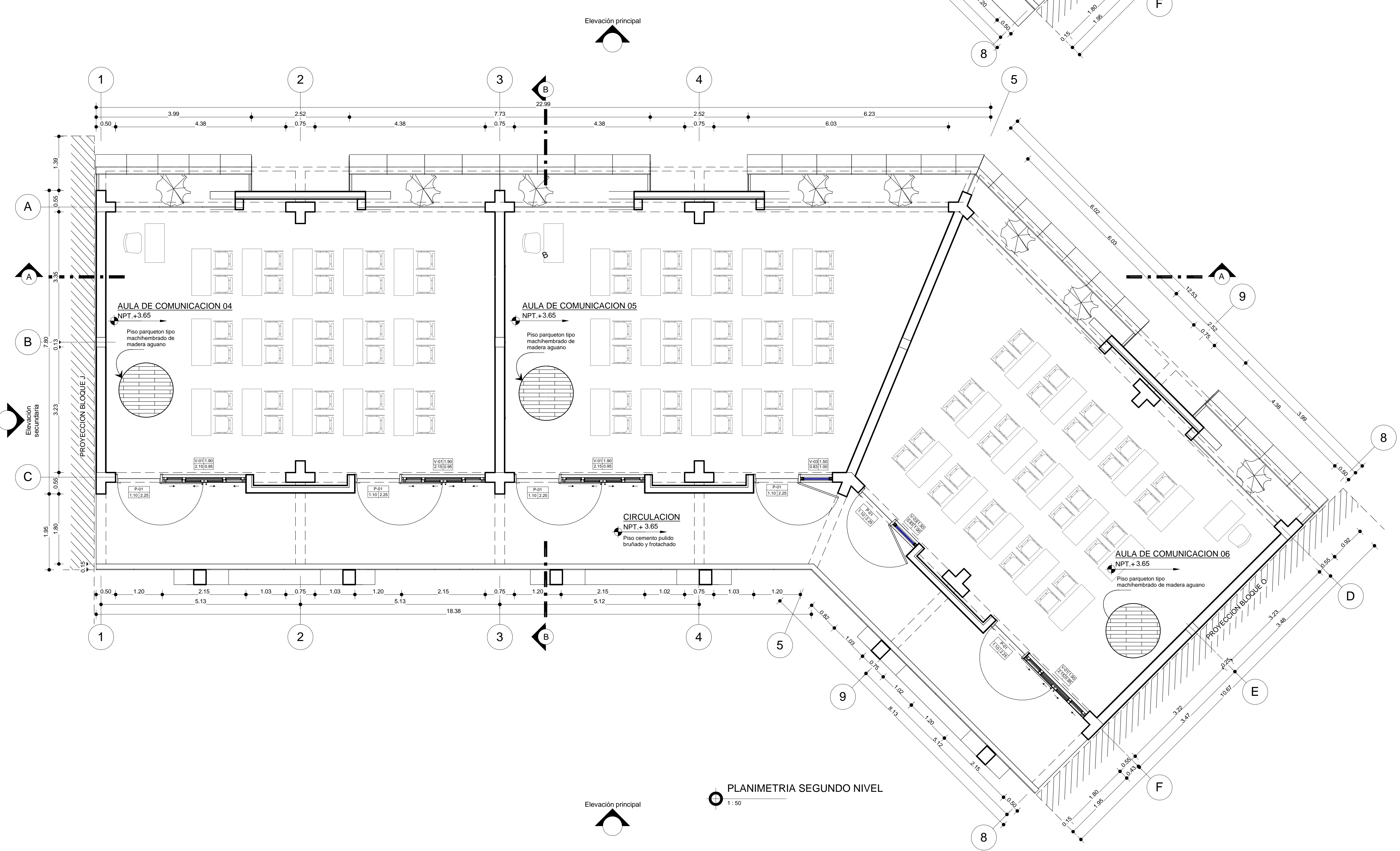

PLANIMETRIA SEGUNDO NIVEL  
1:50

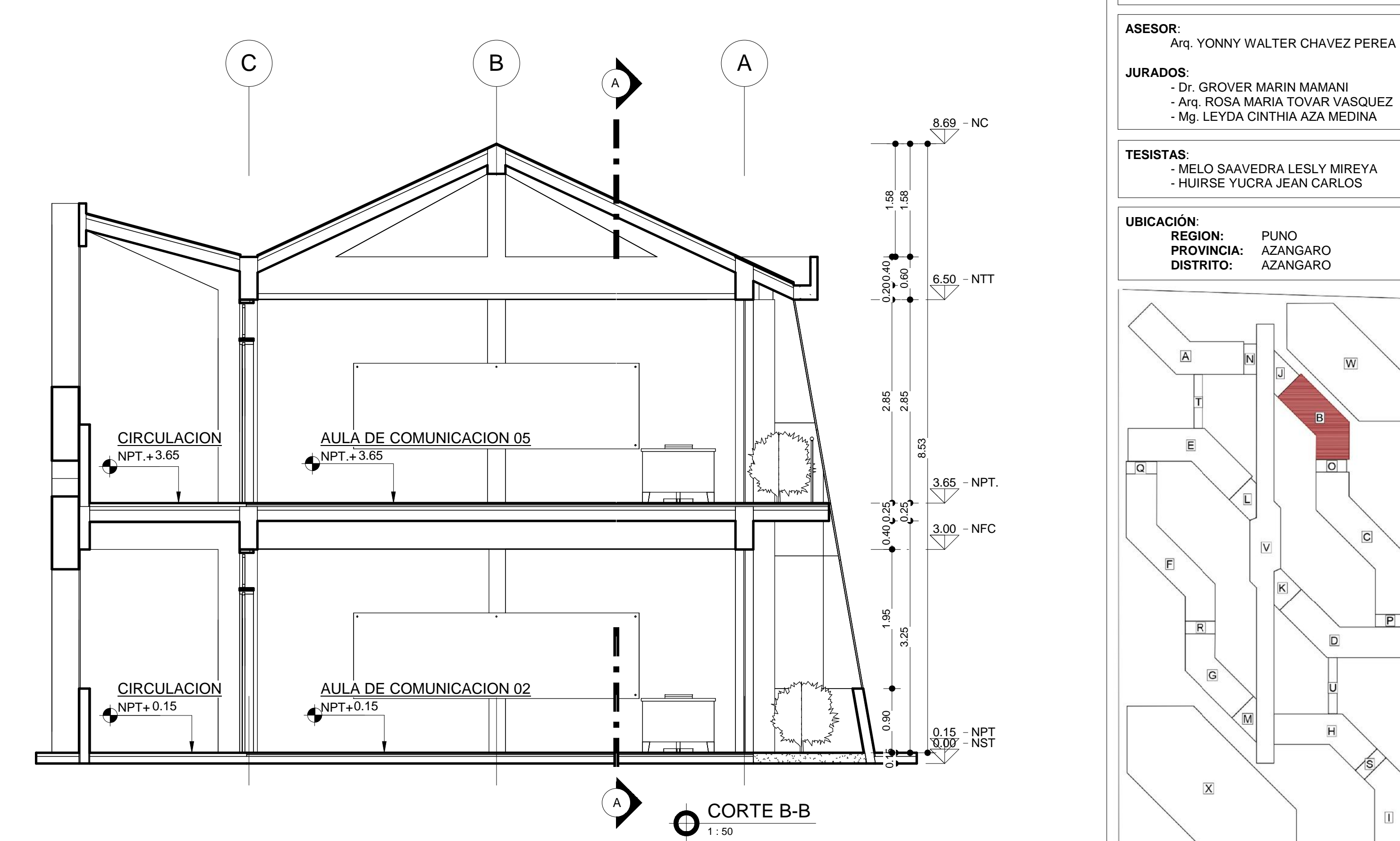

CORTE B-B  
1:50



UNIVERSIDAD NACIONAL DEL ALTIPLANO

FACULTAD DE INGENIERIA CIVIL Y ARQUITECTURA  
ESCUELA PROFESIONAL DE ARQUITECTURA Y URBANISMO

PROYECTO BIOClimático PARA LA INFRAESTRUCTURA DE LA INSTITUCION EDUCATIVA SECUNDARIA PEDRO VILCAFAZA ALARCÓN, AZANGARO-PUNO

ASESOR:  
Arq. YONNY WALTER CHAVEZ PEREA

JURADOS:  
- Dr. GROVER MARIN MAMANI  
- Arq. ROSA MARIA TOVAR VASQUEZ  
- Mg. LEYDA CINTHIA AZA MEDINA

TESISTAS:  
- MELO SAAVEDRA LESLY MIREYA  
- HUIRSE YUCRA JEAN CARLOS

UBICACION:  
REGION: PUNO  
PROVINCIA: AZANGARO  
DISTRITO: AZANGARO

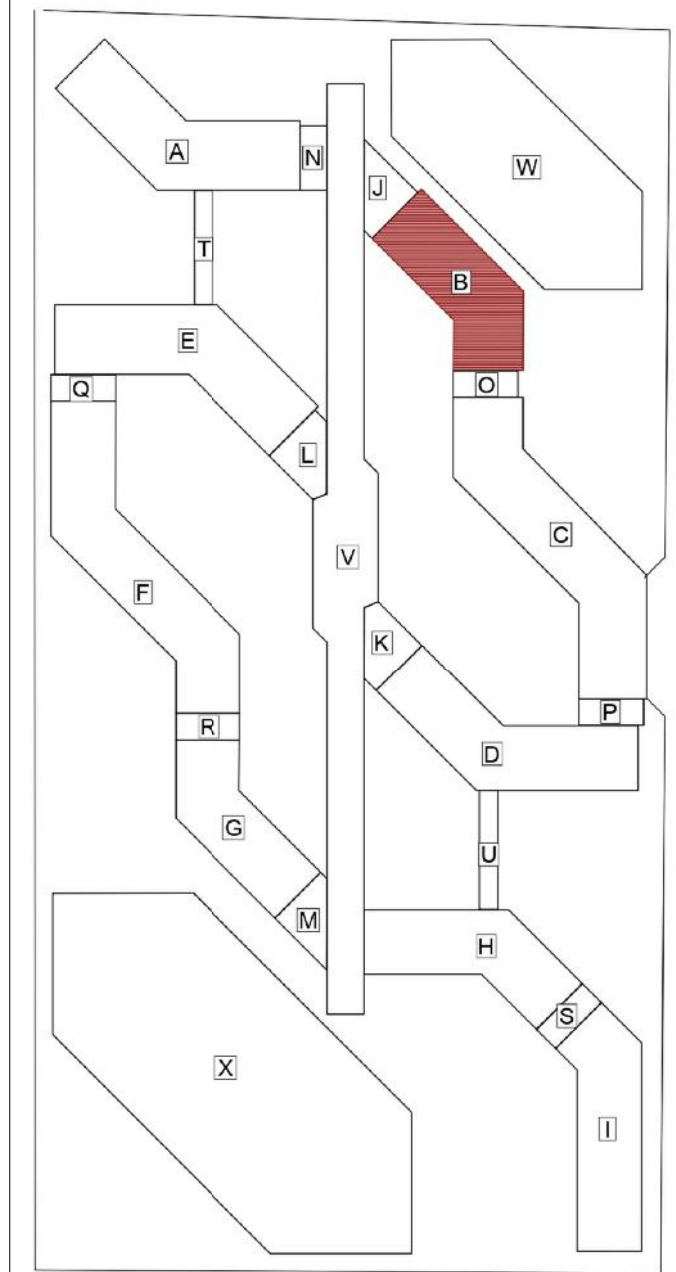

PLANO:  
BLOQUE B - PLANIMETRIAS PRIMER Y SEGUNDO NIVEL, ELEVACION SECUNDARIA Y CORTE B-B

ESPECIALIDAD: ARQUITECTURA

ESCALA: 1/50    FORMATO: A0    FECHA: ENERO - 2024

PA-03

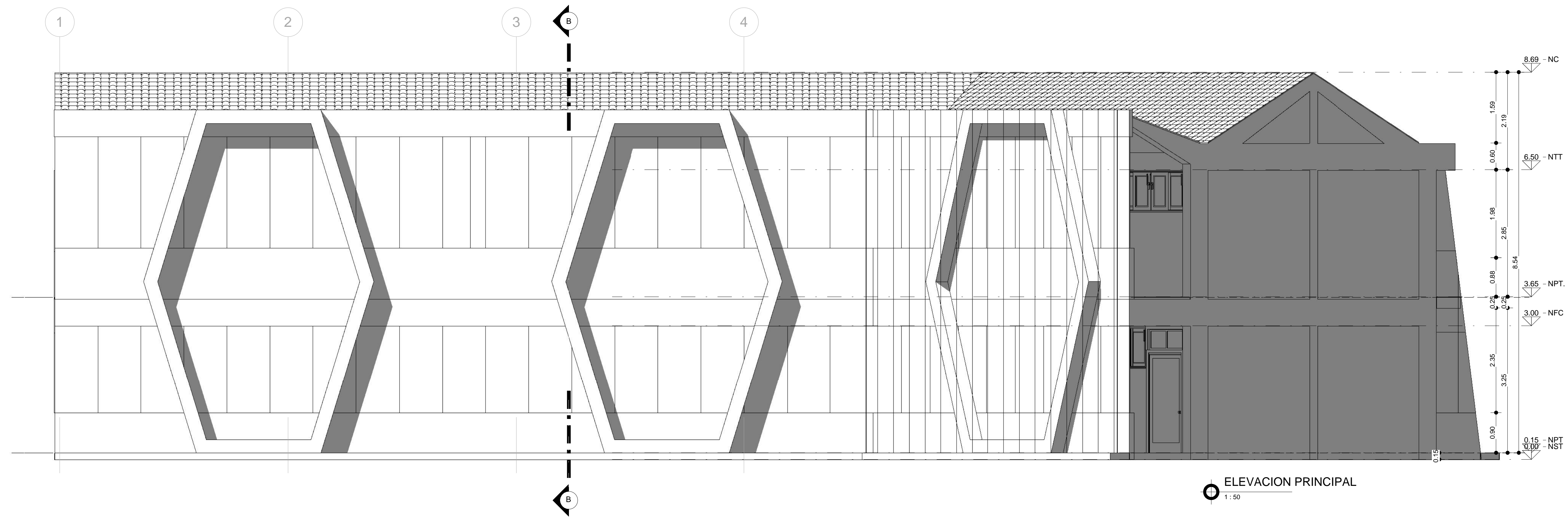

ELEVACION PRINCIPAL  
1:50

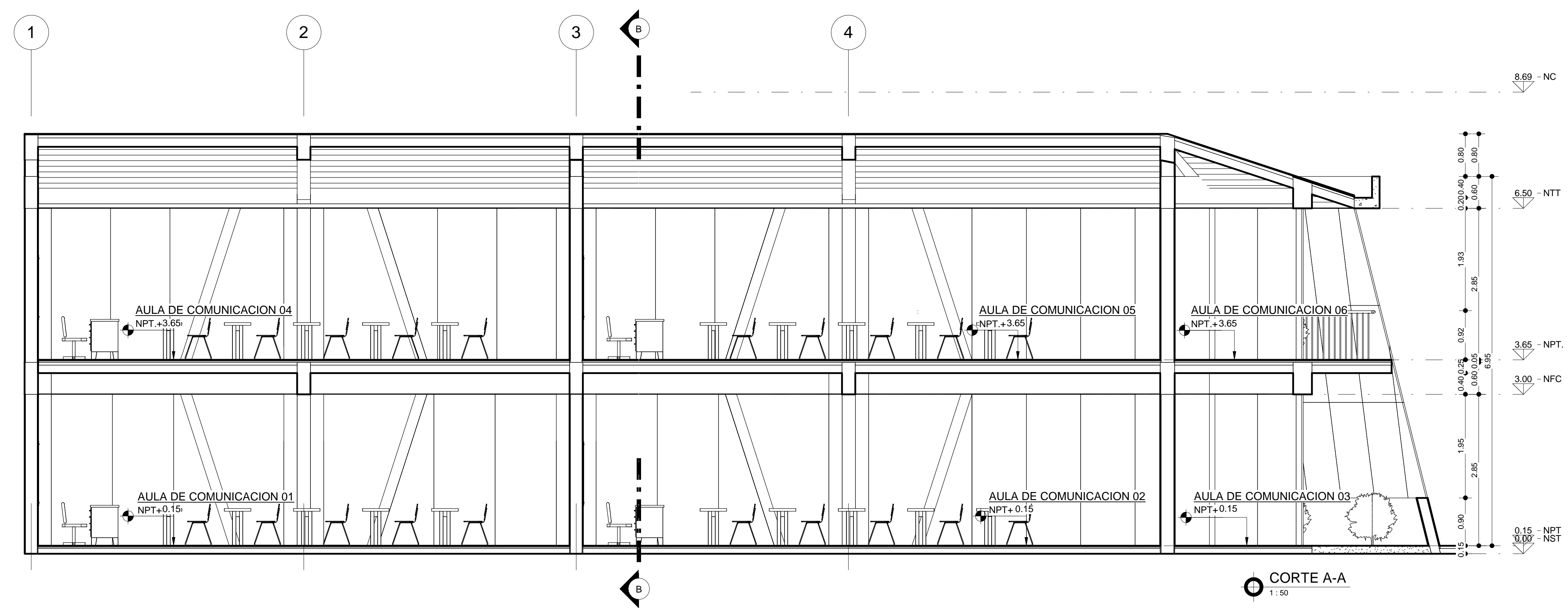

CORTE A-A  
1:50



UNIVERSIDAD NACIONAL DEL ALTIPLANO

FACULTAD DE INGENIERIA CIVIL Y ARQUITECTURA

ESCUELA PROFESIONAL DE ARQUITECTURA Y URBANISMO

PROUESTA BIOCLIMATICA PARA LA INFRAESTRUCTURA DE LA INSTITUCION EDUCATIVA SECUNDARIA PEDRO VILCAPAZA ALARCON, AZANGARO-PUNO

ASESOR:  
Arq. YONNY WALTER CHAVEZ PEREA

JURADOS:  
- Dr. GROVER MARIN MAMANI  
- Arq. ROSA MARIA TOVAR VASQUEZ  
- Mg. LEYDA CINTHIA AZA MEDINA

TESISTAS:  
- MELO SAAVEDRA LESLY MIREYA  
- HUIRSE YUGRA JEAN CARLOS

UBICACION:  
REGION: PUNO  
PROVINCIA: AZANGARO  
DISTRITO: AZANGARO

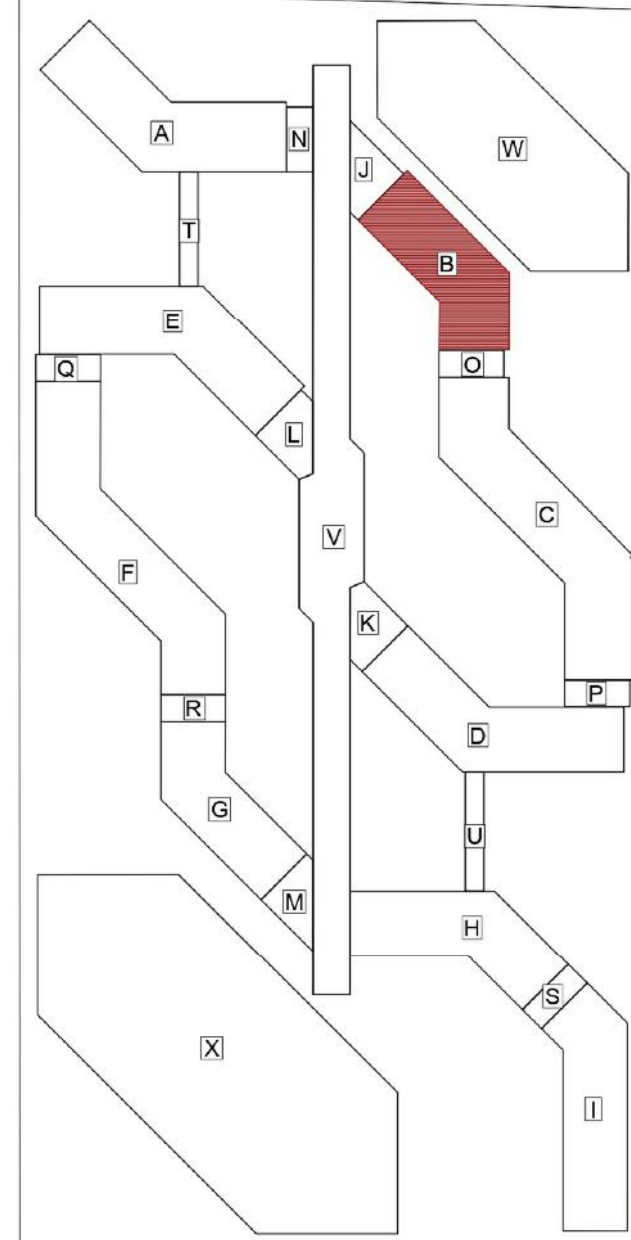

PLANO:  
BLOQUE B - ELEVACION PRINCIPAL Y CORTE A-A

ESPECIALIDAD: ARQUITECTURA

ESCALA: 1:50    FORMATO: A1    FECHA: ENERO - 2024

PA-04

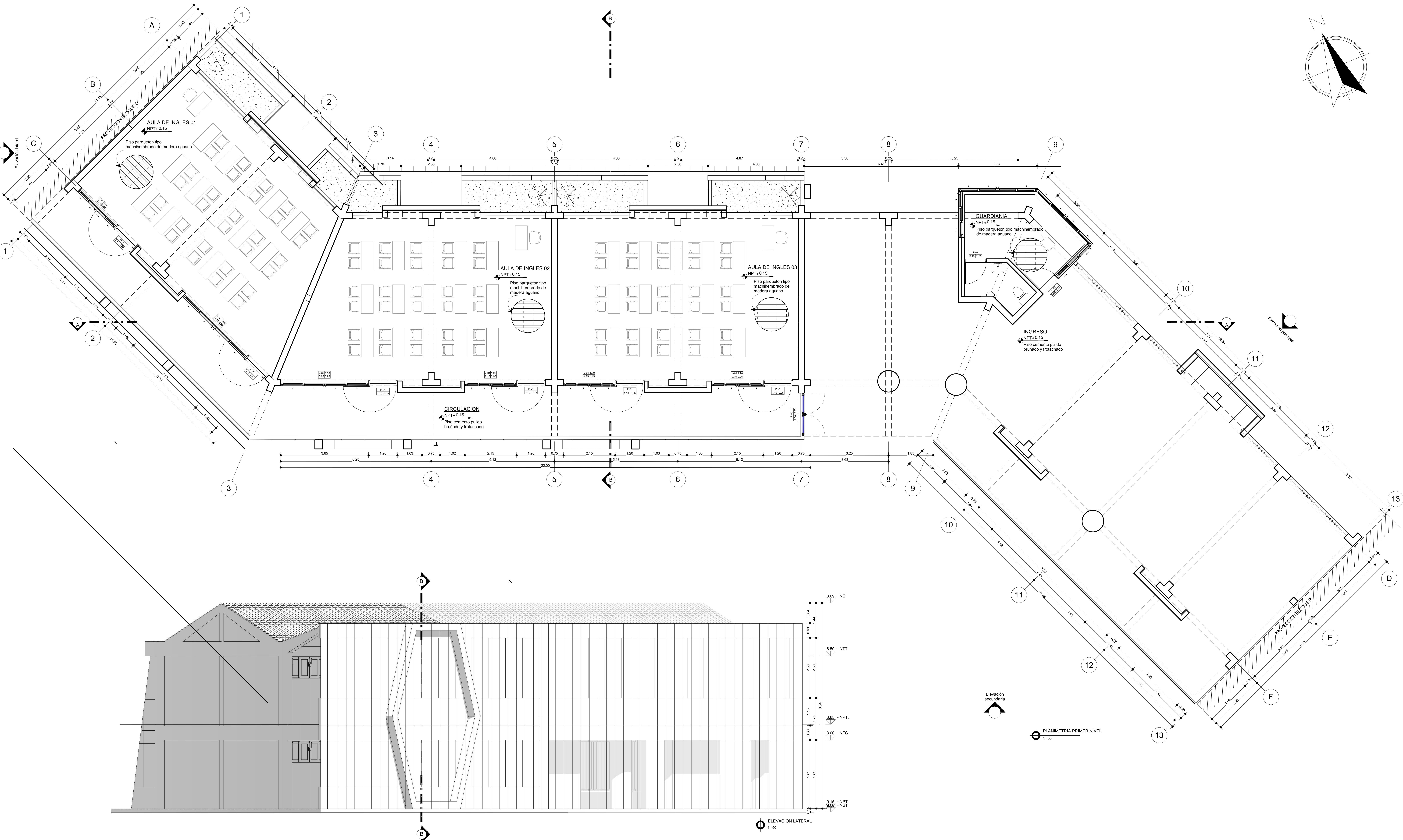
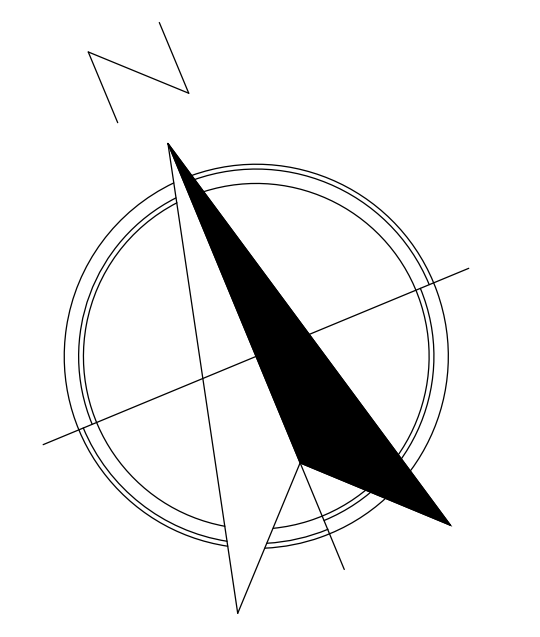

	<b>UNIVERSIDAD NACIONAL DEL ALTIPLANO</b>		<b>ASESOR:</b> Arq. YONNY WALTER CHAVEZ PEREA	<b>ESPECIALIDAD:</b> ARQUITECTURA	
	FACULTAD DE INGENIERIA CIVIL Y ARQUITECTURA		<b>JURADOS:</b> - Dr. GROVER MARIN MAMANI - Arq. ROSA MARIA TOVAR VASQUEZ - Mg. LEYDA CINTHIA AZA MEDINA	<b>UBICACION:</b> REGION: PUNO PROVINCIA: AZANGARO DISTRITO: AZANGARO	
	ESCUELA PROFESIONAL DE ARQUITECTURA Y URBANISMO		<b>TESISTAS:</b> - MELO SAAVEDRA LESLY MIREYA - HUIRSE YUCRA JEAN CARLOS	<b>ESCALA:</b> 1:50	<b>FORMATO:</b> A0
	PROPUESTA BIOMIMETICA PARA LA INFRAESTRUCTURA DE LA INSTITUCION EDUCATIVA SECUNDARIA PEDRO VILCAPAZA ALARCON, AZANGARO-PUNO		<b>FECHA:</b> ENERO - 2024		
<b>BLOQUE C: PLANIMETRIA PRIMER NIVEL Y ELEVACION LATERAL</b>		<b>PA-05</b>			

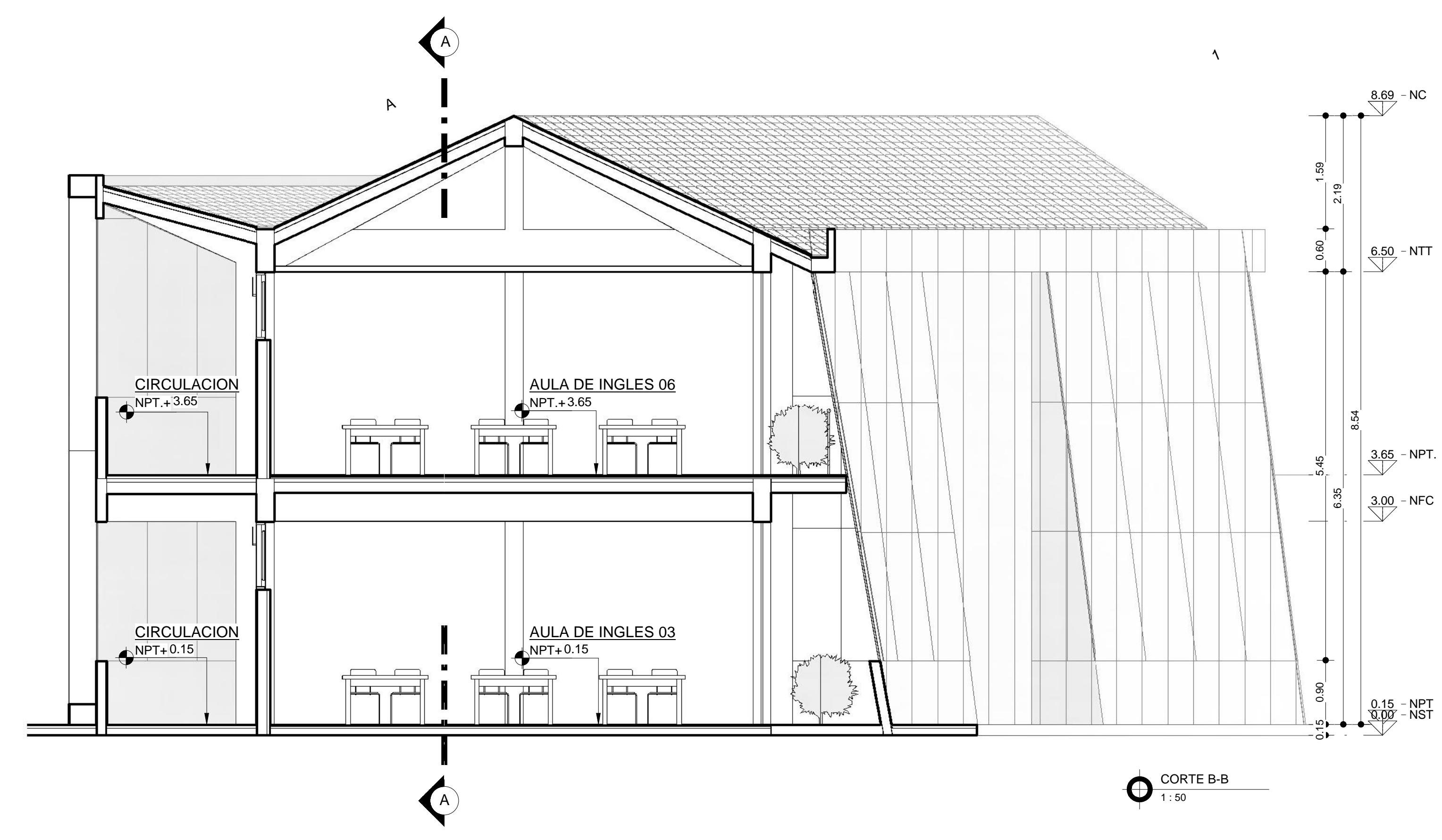
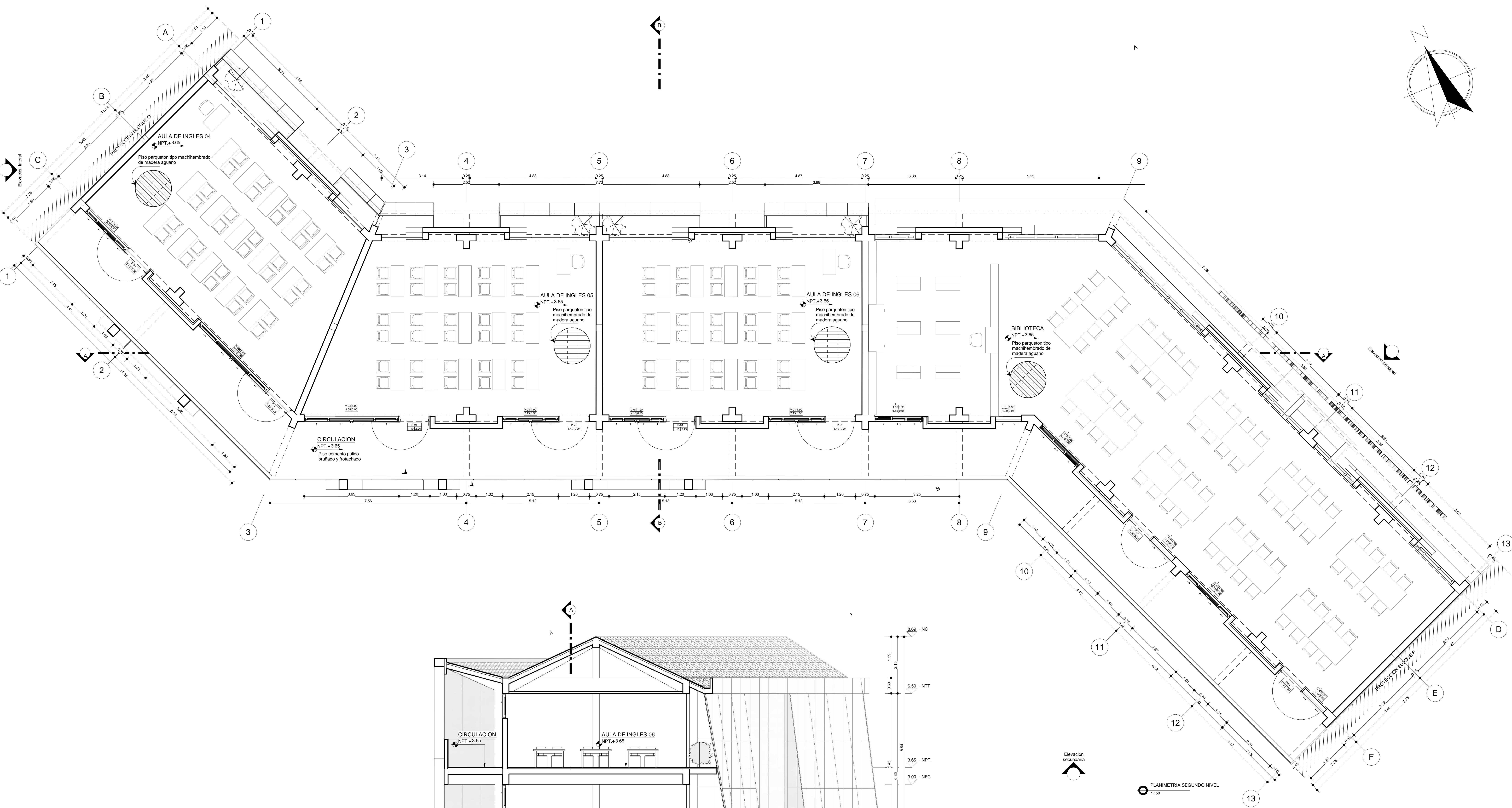
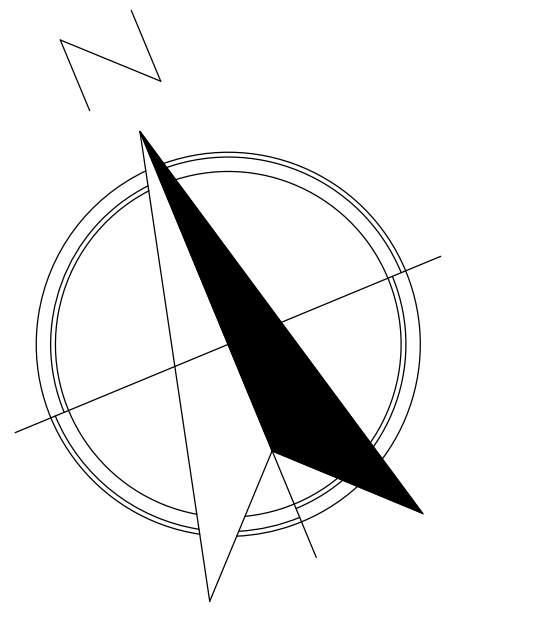

	<b>UNIVERSIDAD NACIONAL DEL ALTIPLANO</b>		<b>ASESOR:</b> Arq. YONNY WALTER CHAVEZ PEREA	<b>ESPECIALIDAD:</b> ARQUITECTURA			
	FACULTAD DE INGENIERIA CIVIL Y ARQUITECTURA		<b>JURADOS:</b> - Dr. GROVER MARIN MAMANI - Arq. ROSA MARIA TOVAR VASQUEZ - Mg. LEYDA CINTHIA AZA MEDINA	<b>UBICACION:</b> REGION: PUNO PROVINCIA: AZANGARO DISTRITO: AZANGARO			
	ESCUELA PROFESIONAL DE ARQUITECTURA Y URBANISMO		<b>TESISTAS:</b> - MELO SAAVEDRA LESLY MIREYA - HUIRSE YUCRA JEAN CARLOS	<b>ESCALA:</b> 1:50		<b>FORMATO:</b> A0	<b>FECHA:</b> ENERO - 2024
	PROPUESTA BIOClimATICA PARA LA INFRAESTRUCTURA DE LA INSTITUCION EDUCATIVA SECUNDARIA PEDRO VILCAPAZA ALARCON, AZANGARO-PUNO		<b>BLOQUE C: PLANIMETRIA SEGUNDO NIVEL Y CORTE B-B</b>			<b>PA-06</b>	



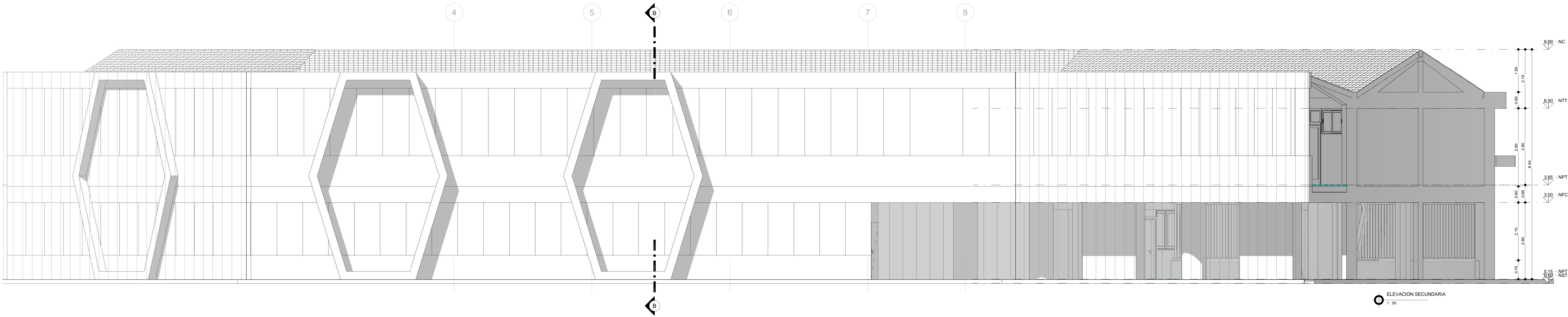

ELEVACION SECUNDARIA  
1:50

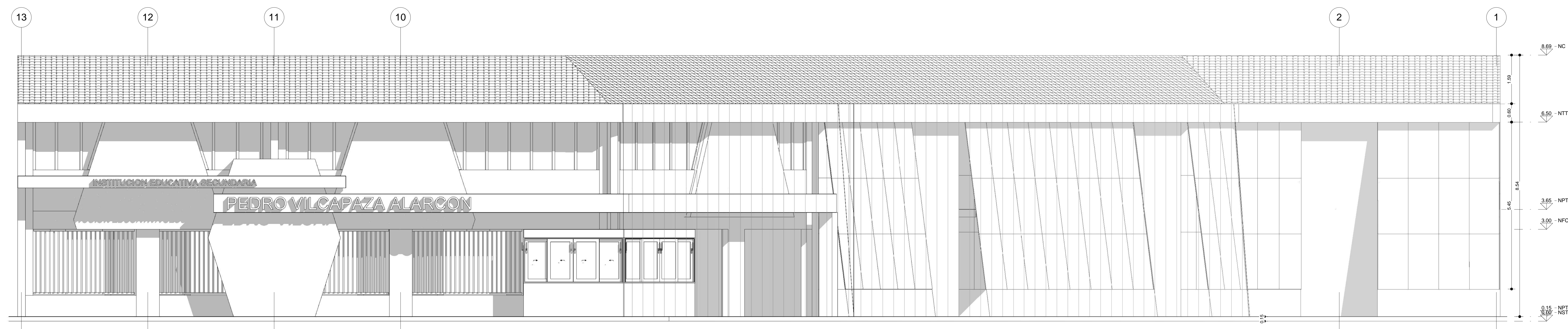

ELEVACION PRINCIPAL  
1:50

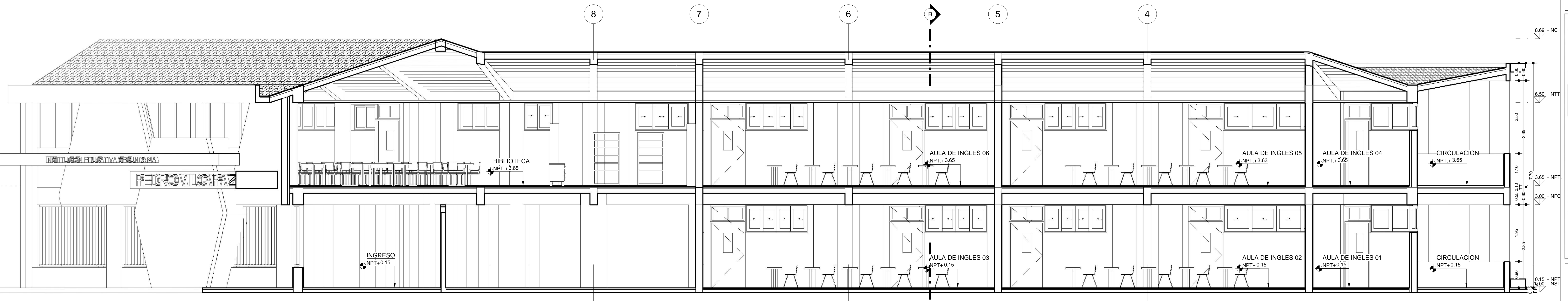

CORTE A-A  
1:50



**UNIVERSIDAD NACIONAL DEL ALTIPLANO**  
FACULTAD DE INGENIERIA CIVIL Y ARQUITECTURA  
ESCUELA PROFESIONAL DE ARQUITECTURA Y URBANISMO

PROYECTO BIOClimático PARA LA INFRAESTRUCTURA DE LA INSTITUCION EDUCATIVA SECUNDARIA PEDRO VILCAPAZA ALARCON, AZANGARO-PUNO

ASESOR:  
Arq. YONNY WALTER CHAVEZ PEREA  
JURADOS:  
- Dr. GROVER MARIN MAMANI  
- Arq. ROSA MARIA TOVAR VASQUEZ  
- Mg. LEYDA CINTHIA AZA MEDINA

TESISTAS:  
- MELO SAAVEDRA LESLY MIREYA  
- HUIRSE YUCRA JEAN CARLOS

UBICACION:  
REGION: PUNO  
PROVINCIA: AZANGARO  
DISTRITO: AZANGARO

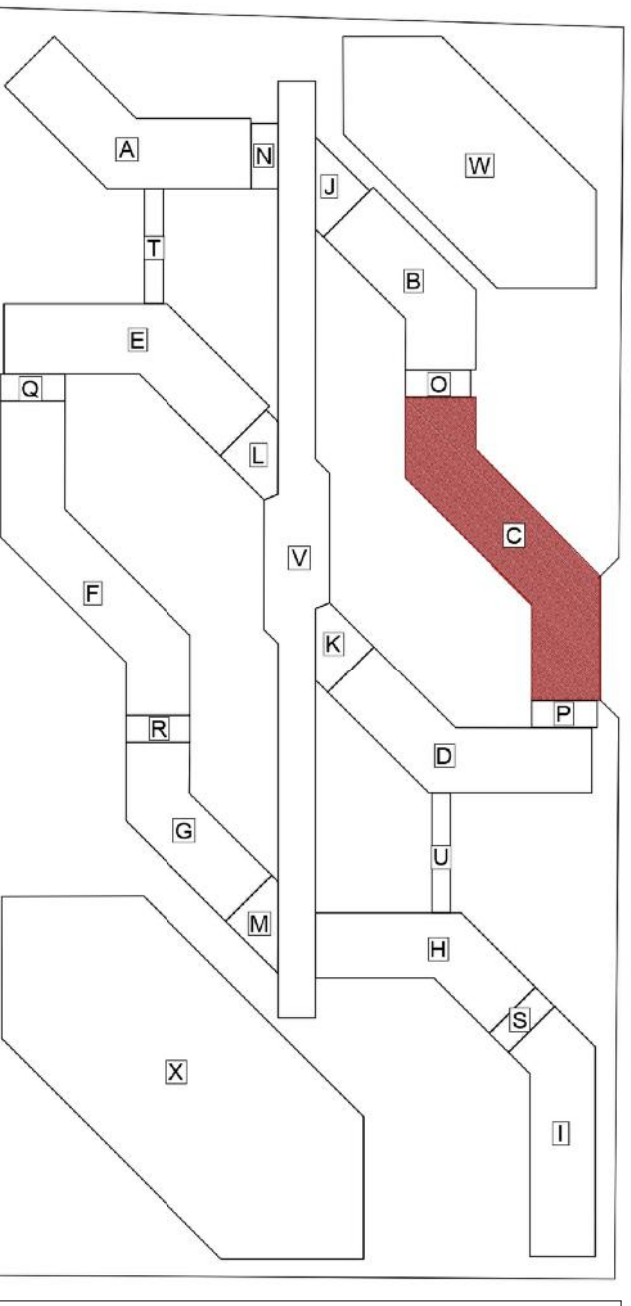

PLANO: BLOQUE C. ELEVACION PRINCIPAL, SECUNDARIA Y CORTE A-A  
ESPECIALIDAD: ARQUITECTURA

ESCALA: 1/50    FORMATO: A0    FECHA: ENERO - 2024

PA-07

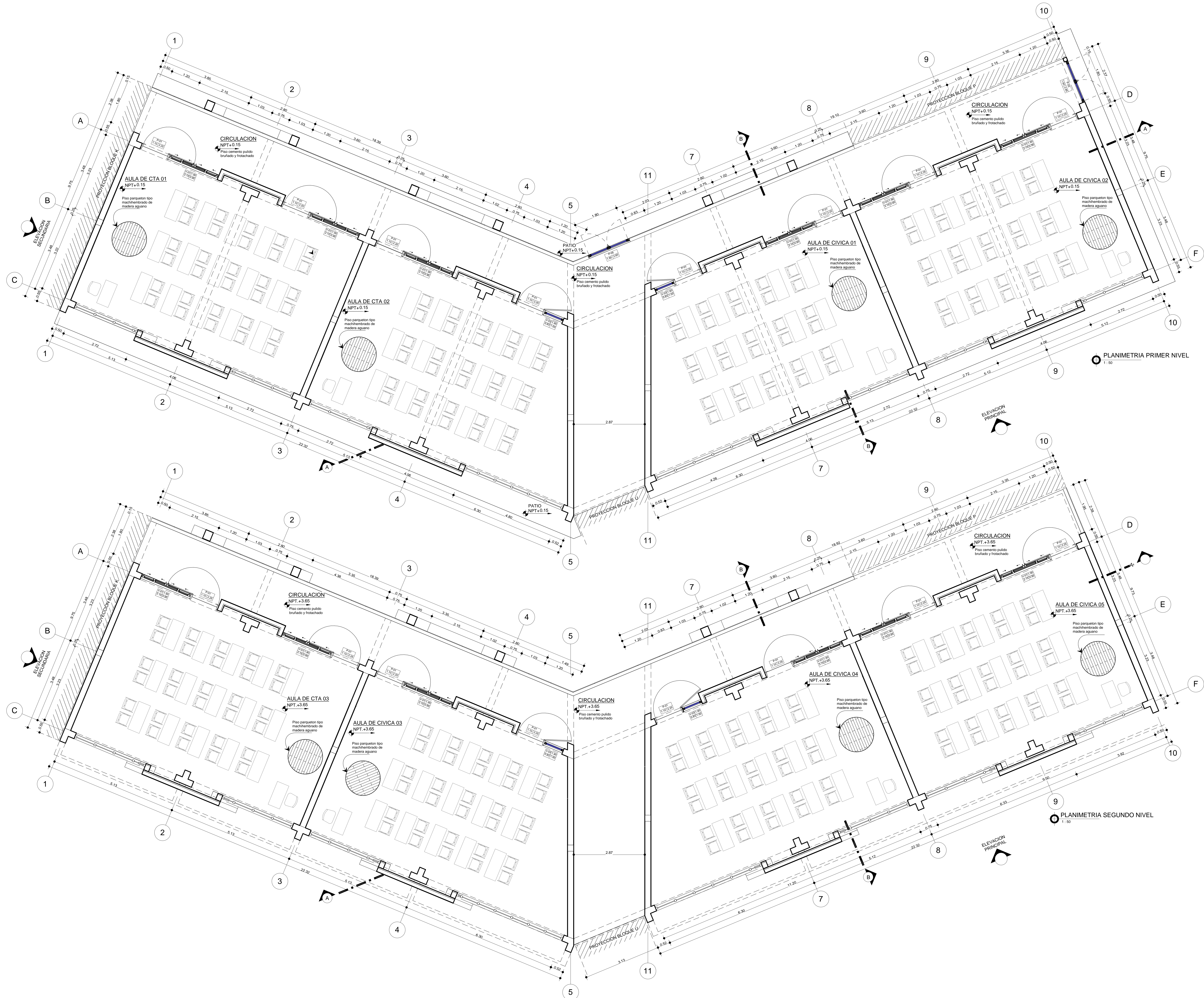
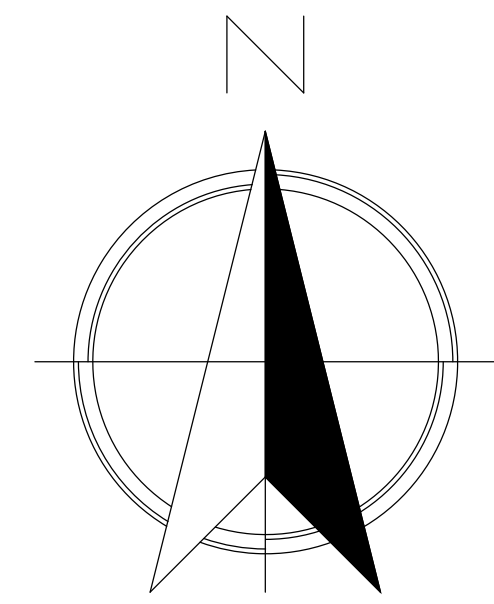

PLANIMETRIA PRIMER NIVEL  
1:50

PLANIMETRIA SEGUNDO NIVEL  
1:50



UNIVERSIDAD NACIONAL DEL ALTIPLANO

FACULTAD DE INGENIERIA CIVIL Y ARQUITECTURA  
ESCUELA PROFESIONAL DE ARQUITECTURA Y URBANISMO

PROYECTO BIOClimático PARA LA INFRAESTRUCTURA DE LA INSTITUCION EDUCATIVA SECUNDARIA PEDRO VILCAPAZA ALARCÓN, AZANGARO-PUNO

ASESOR:  
Arq. YONNY WALTER CHAVEZ PEREA  
JURADOS:  
Dr. GROVER MARIN MAMANI  
Arq. ROSA MARIA TOVAR VASQUEZ  
Mg. LEYDA CINTHIA AZA MEDINA

TESISTAS:  
- MELO SAAVEDRA LESLY MIREYA  
- HUIRSE YUCRA JEAN CARLOS

UBICACION:  
REGION: PUNO  
PROVINCIA: AZANGARO  
DISTRITO: AZANGARO

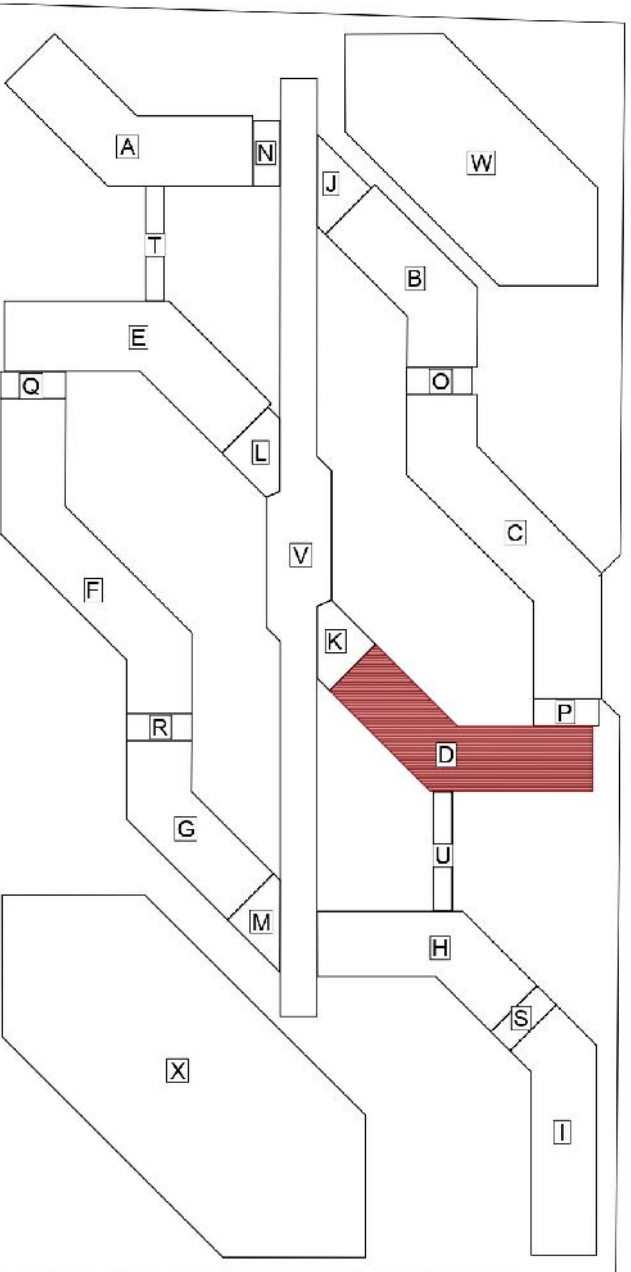

PLANO:  
BLOQUE D - PLANIMETRIAS PRIMER Y SEGUNDO NIVEL

ESPECIALIDAD: ARQUITECTURA

ESCALA: 1/50    FORMATO: A0    FECHA: ENERO - 2024

PA-08

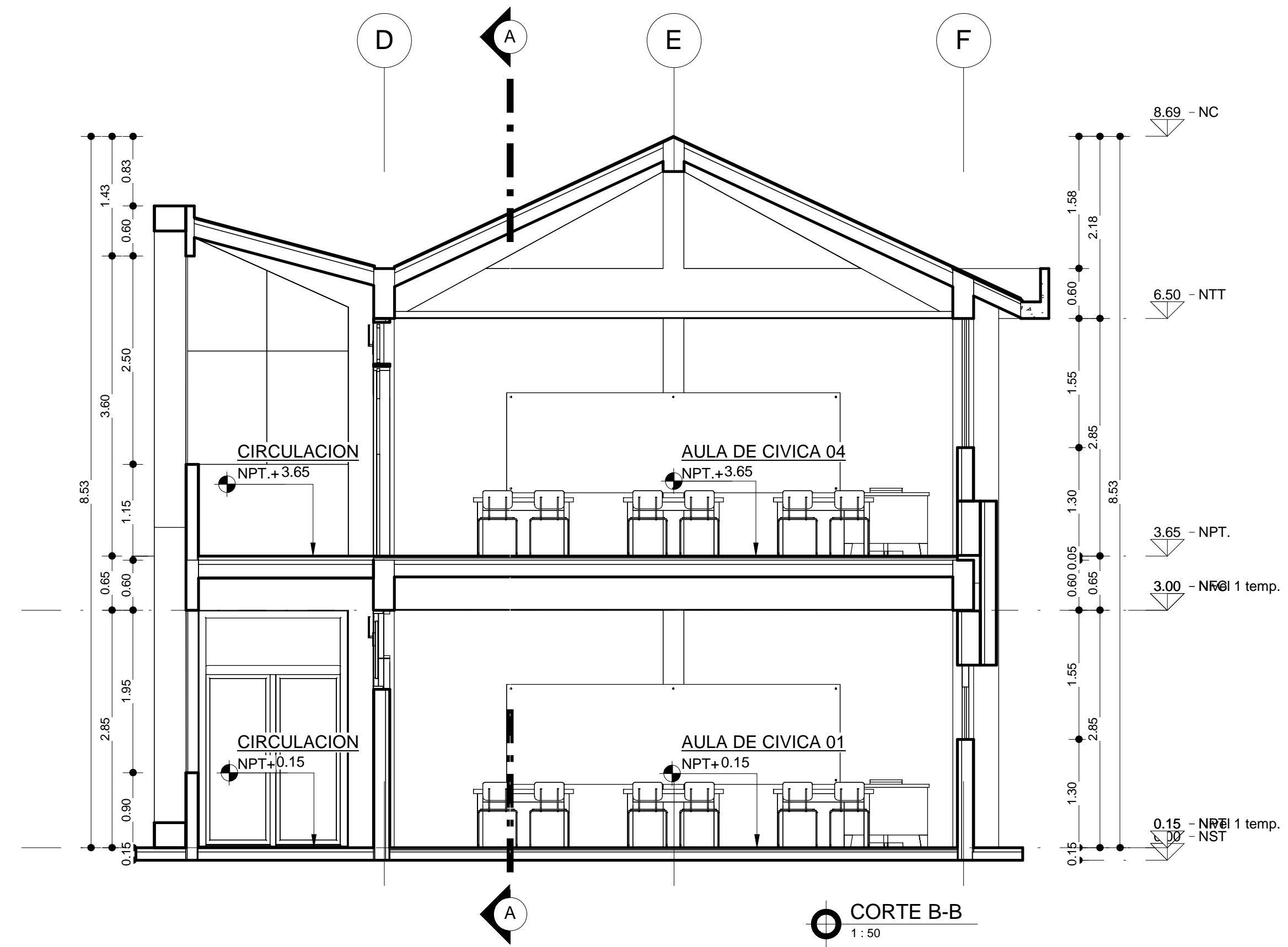
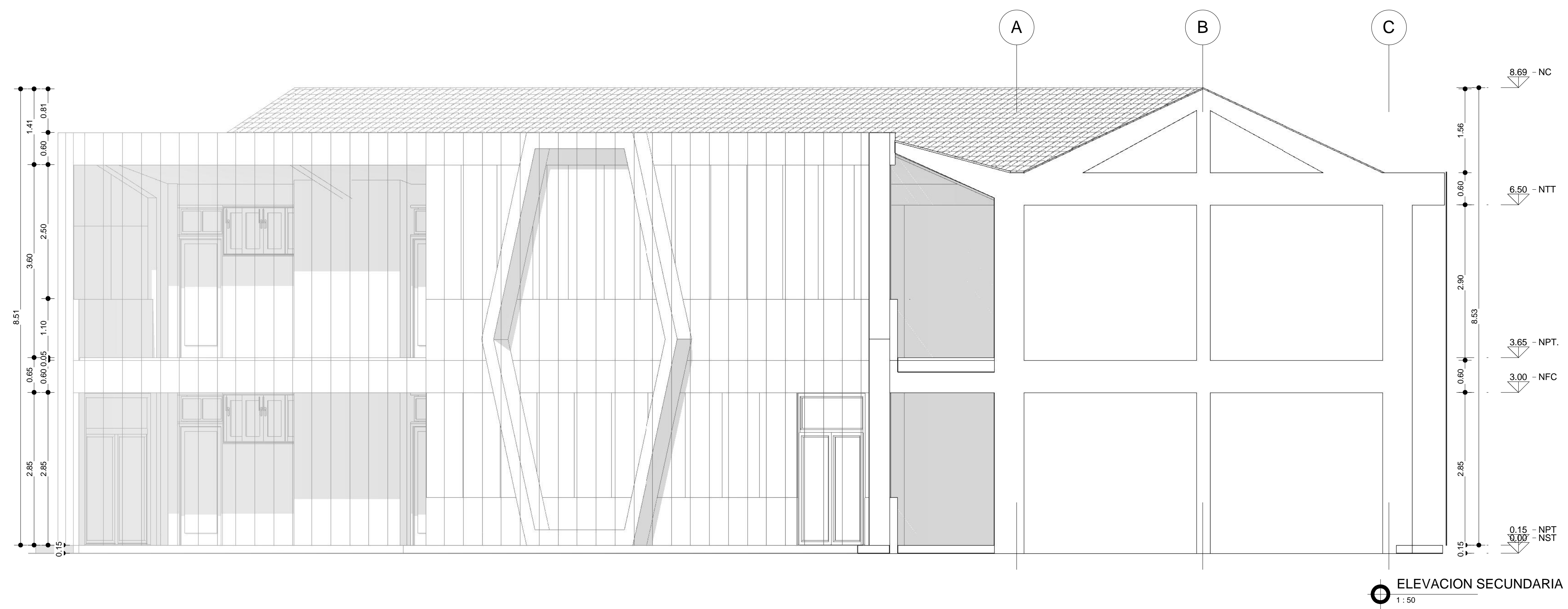
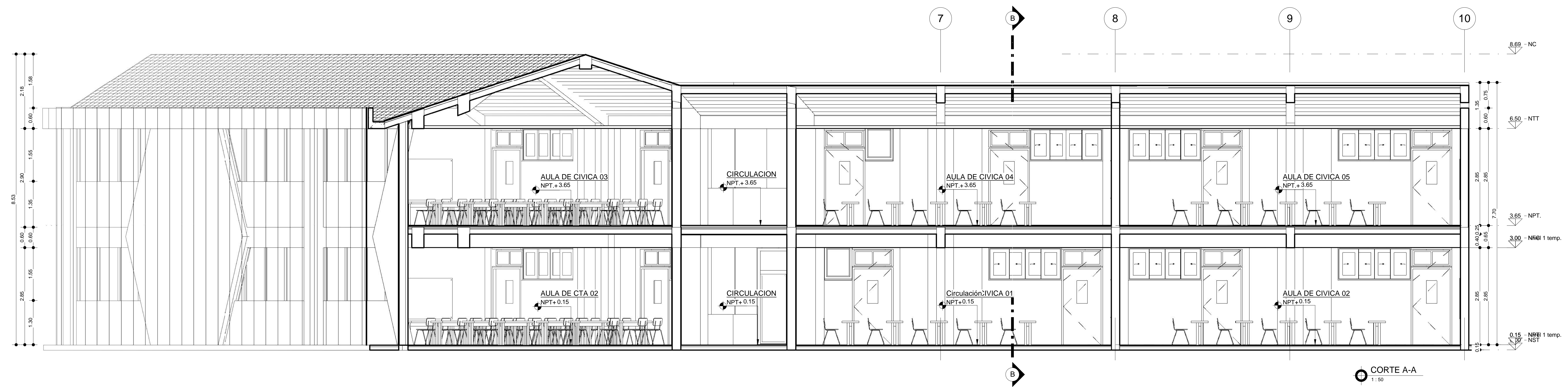
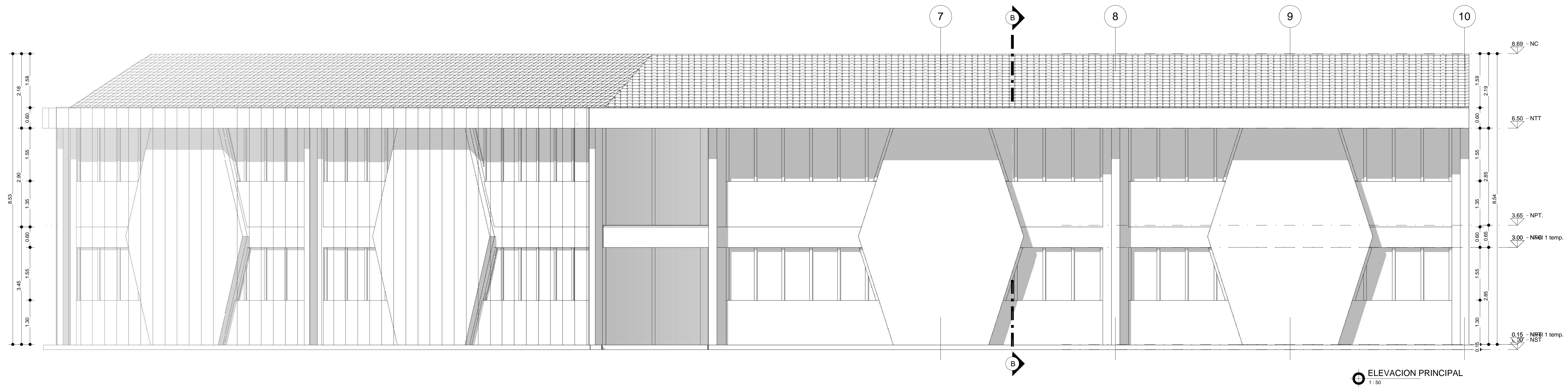

**UNIVERSIDAD NACIONAL DEL ALTIPLANO**

FACULTAD DE INGENIERIA CIVIL Y ARQUITECTURA

ESCUELA PROFESIONAL DE ARQUITECTURA Y URBANISMO

PROYECTO BIOCIMÁTICO PARA LA INFRAESTRUCTURA DE LA INSTITUCIÓN EDUCATIVA SECUNDARIA PEDRO VILCAPAZA ALARCÓN, AZANGARO-PUNO

ASESOR:  
Arq. YONNY WALTER CHAVEZ PEREA

JURADOS:  
- Dr. GROVER MARIN MAMANI  
- Arq. ROSA MARIA TOVAR VASQUEZ  
- Mg. LEYDA CINTHIA AZA MEDINA

TESISTAS:  
- MELO SAAVEDRA LESLY MIREYA  
- HUIRSE YUCRA JEAN CARLOS

UBICACION:  
REGION: PUNO  
PROVINCIA: AZANGARO  
DISTRITO:

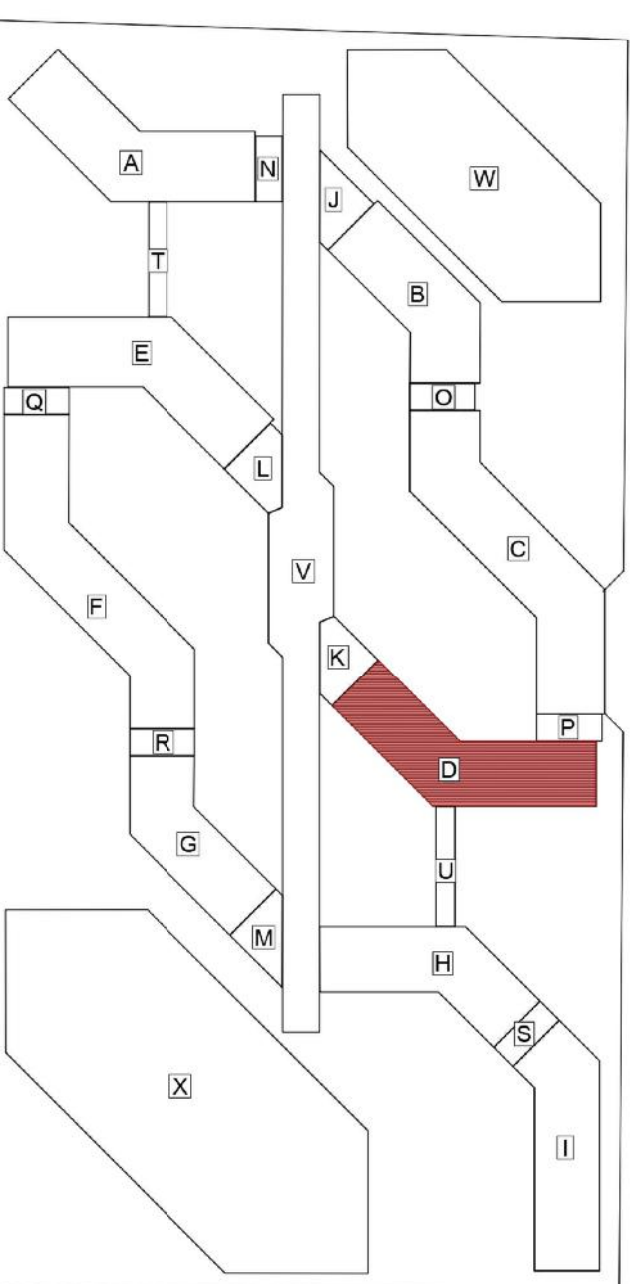

PLANO:  
BLOQUE D - ELEVACIONES Y CORTES

ESPECIALIDAD:  
ARQUITECTURA

ESCALA: 1/50    FORMATO: A0    FECHA: ENERO - 2024

PA-09

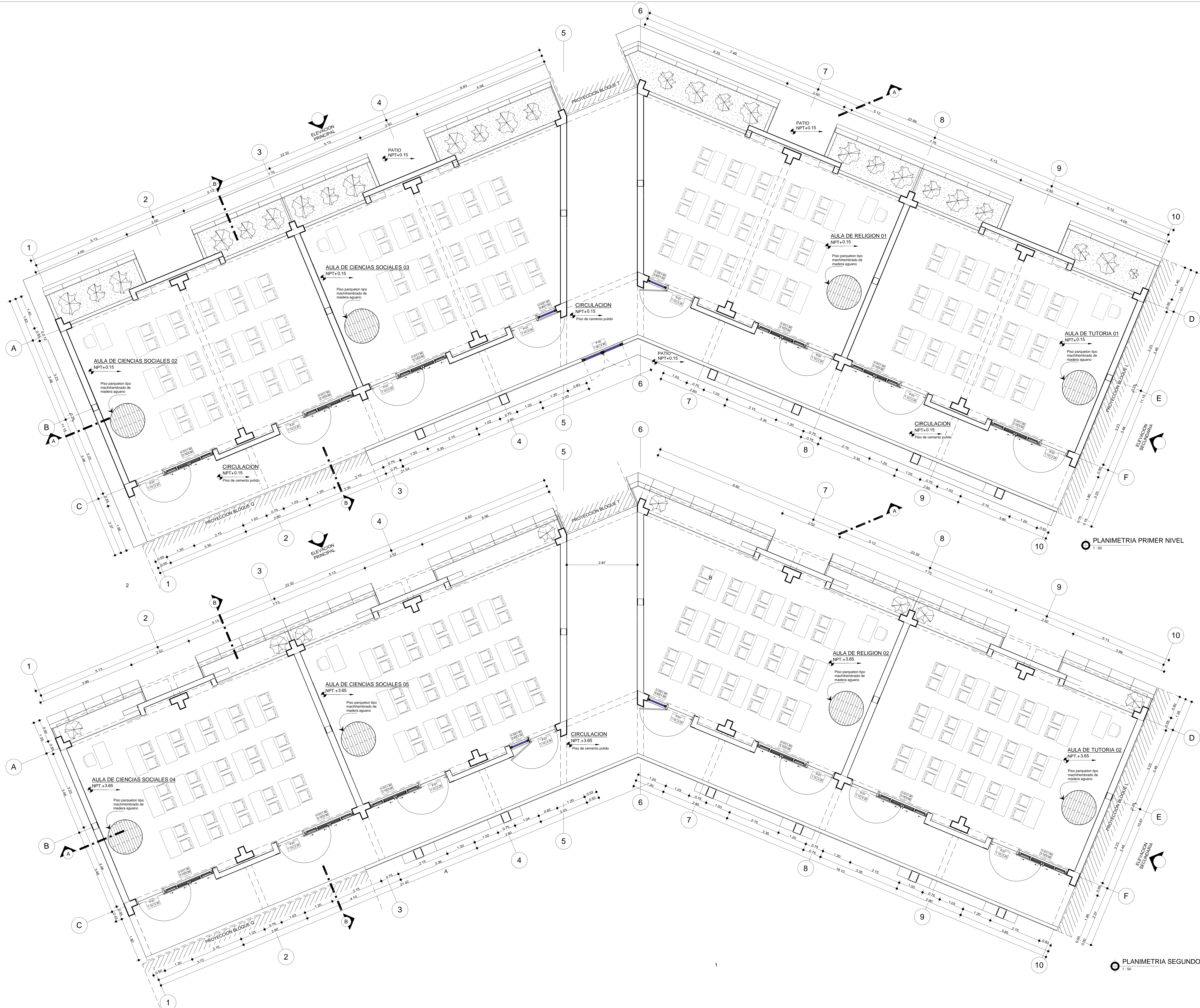
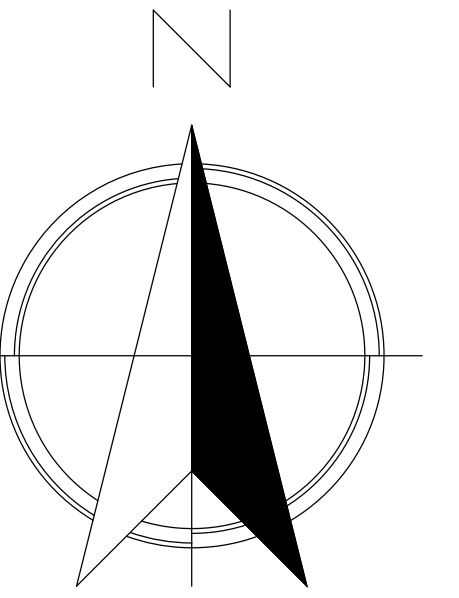

PLANIMETRIA PRIMER NIVEL

PLANIMETRIA SEGUNDO NIVEL



UNIVERSIDAD NACIONAL DEL ALTIPLANO

FACULTAD DE INGENIERIA CIVIL Y ARQUITECTURA

ESCUELA PROFESIONAL DE ARQUITECTURA Y URBANISMO

PROYECTO BIOClimático PARA LA INFRAESTRUCTURA DE LA INSTITUCION EDUCATIVA SECUNDARIA PEDRO VILCAPAZA ALARCÓN, AZANGARO-PUNO

ASESOR: Arq. YONNY WALTER CHAVEZ PEREA

JURADOS: - DR. GROVER MARIN MAMANI  
- Arq. ROSA MARIA TOVAR VASQUEZ  
- Mg. LEYDA CINTHIA AZA MEDINA

TESISTAS: - MELO SAAVEDRA LESLY MIREYA  
- HUIRSE YUCRA JEAN CARLOS

UBICACION: REGION: PUNO  
PROVINCIA: AZANGARO  
DISTRITO: AZANGARO

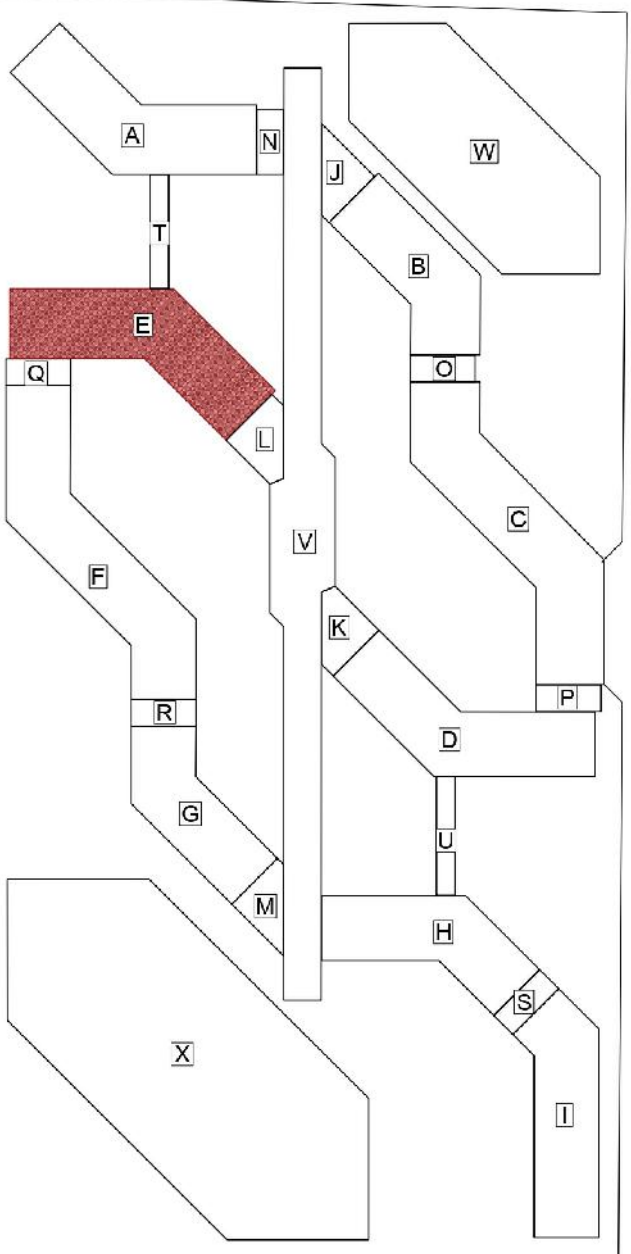

PLANO: BLOQUE E: PLANIMETRIAS PRIMER Y SEGUNDO NIVEL

ESPECIALIDAD: ARQUITECTURA

ESCALA: 1/50    FORMATO: A0    FECHA: ENERO - 2024

PA-10

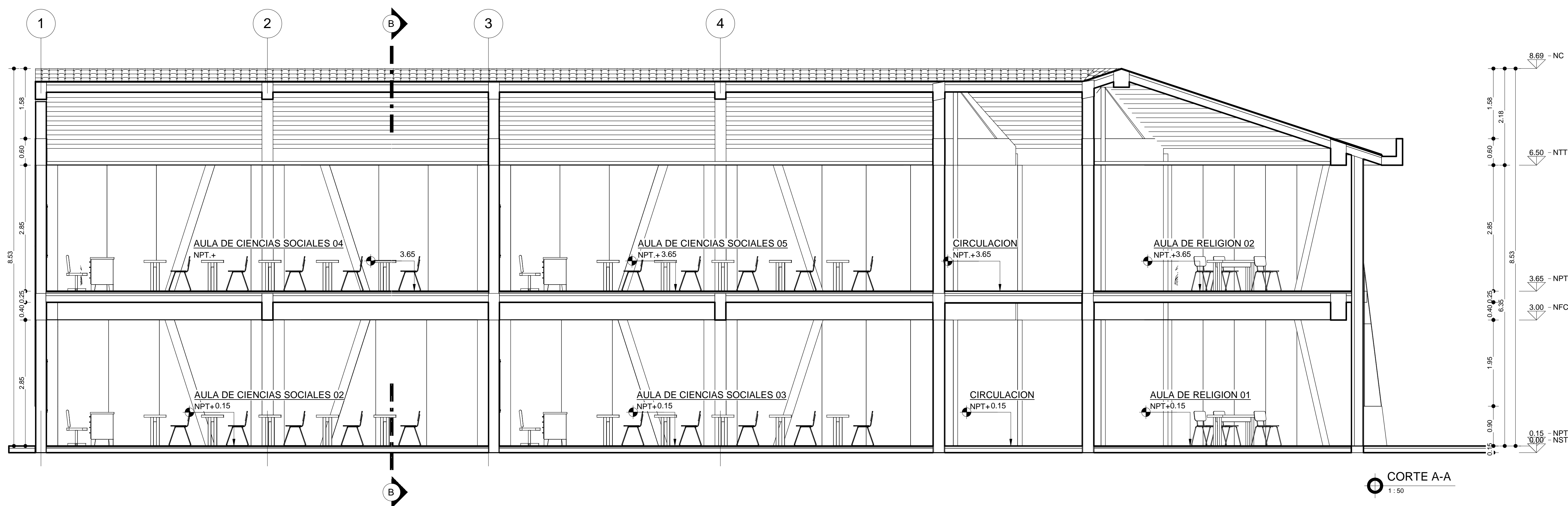
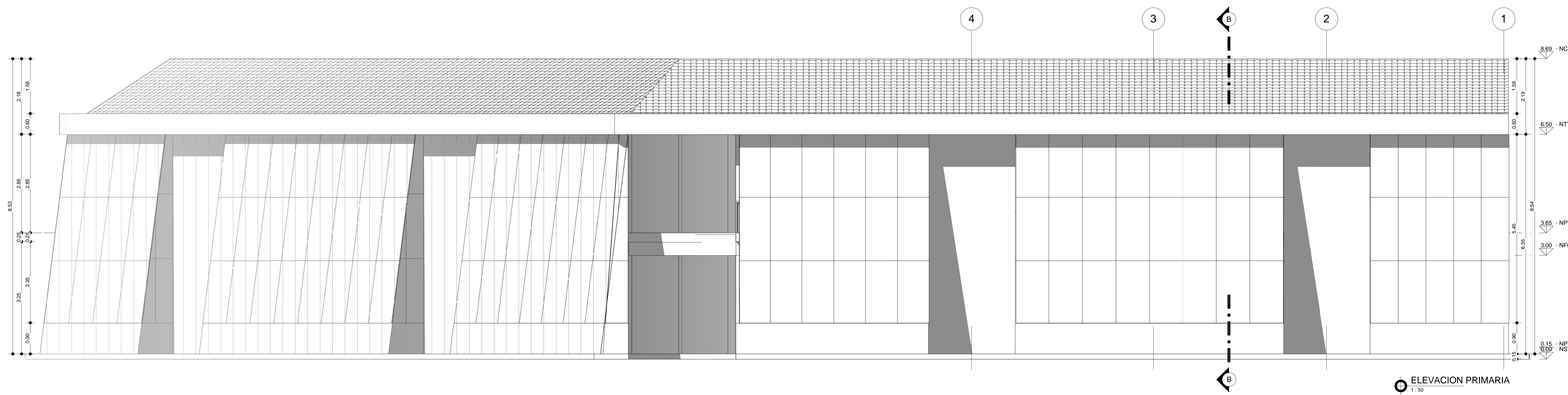
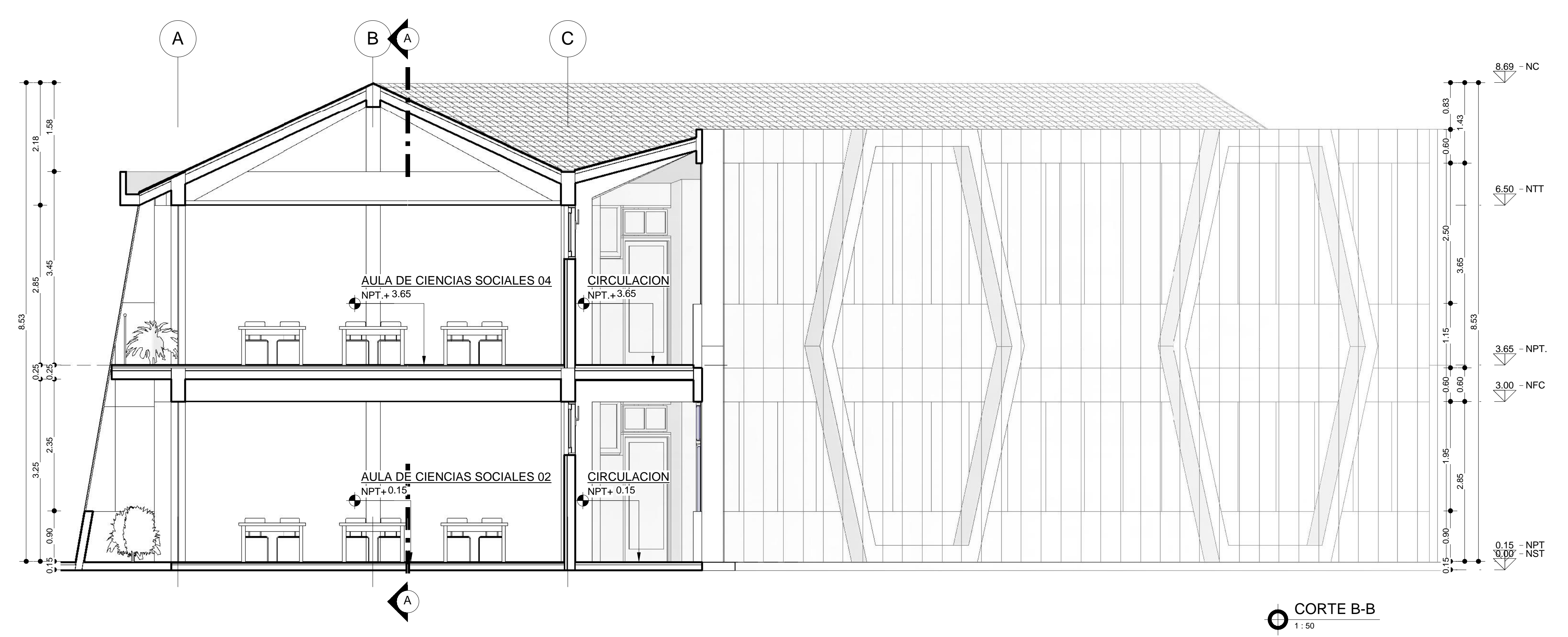
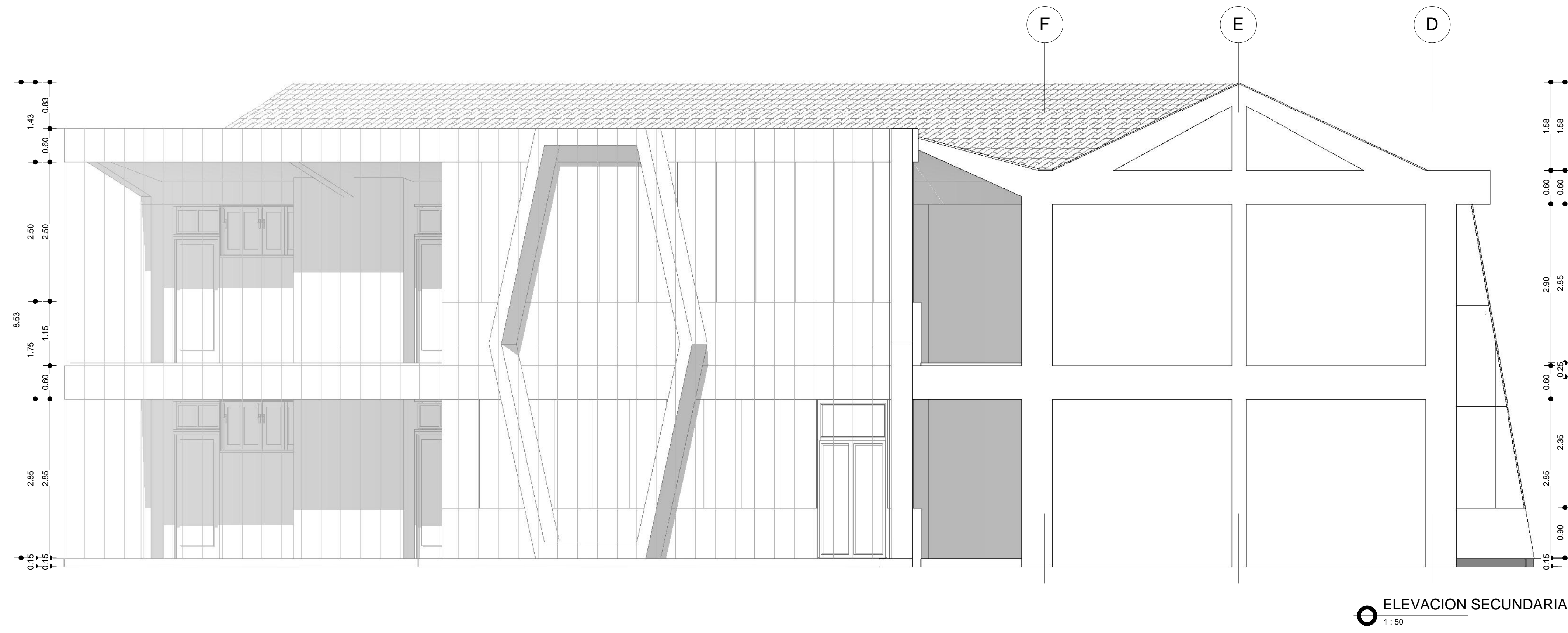

**UNIVERSIDAD NACIONAL DEL ALTIPLANO**

FACULTAD DE INGENIERIA CIVIL Y ARQUITECTURA

ESCUELA PROFESIONAL DE ARQUITECTURA Y URBANISMO

PROYECTO BIOClimático PARA LA INFRAESTRUCTURA DE LA INSTITUCION EDUCATIVA SECUNDARIA PEDRO VILCAPAZA ALARCÓN, AZANGARO-PUNO

ASESOR:  
Arq. YONNY WALTER CHAVEZ PEREA

JURADOS:  
- Dr. GROVER MARIN MAMANI  
- Arq. ROSA MARIA TOVAR VASQUEZ  
- Mg. LEYDA CINTHIA AZA MEDINA

TESISTAS:  
- MELO SAAVEDRA LESLY MIREYA  
- HUIRSE YUCRA JEAN CARLOS

UBICACION:  
REGION: PUNO  
PROVINCIA: AZANGARO  
DISTRITO:

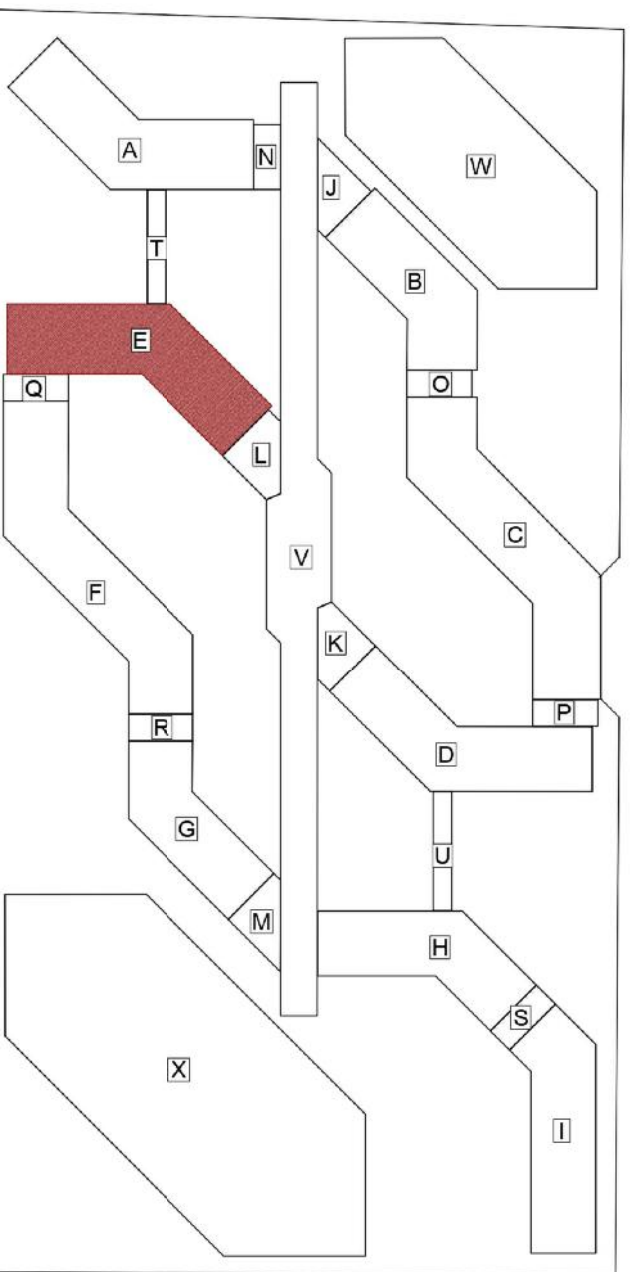

PLANO:  
BLOQUE E: ELEVACIONES Y CORTES

ESPECIALIDAD:  
ARQUITECTURA

ESCALA: 1/50    FORMATO: A0    FECHA: ENERO - 2024

**PA-11**

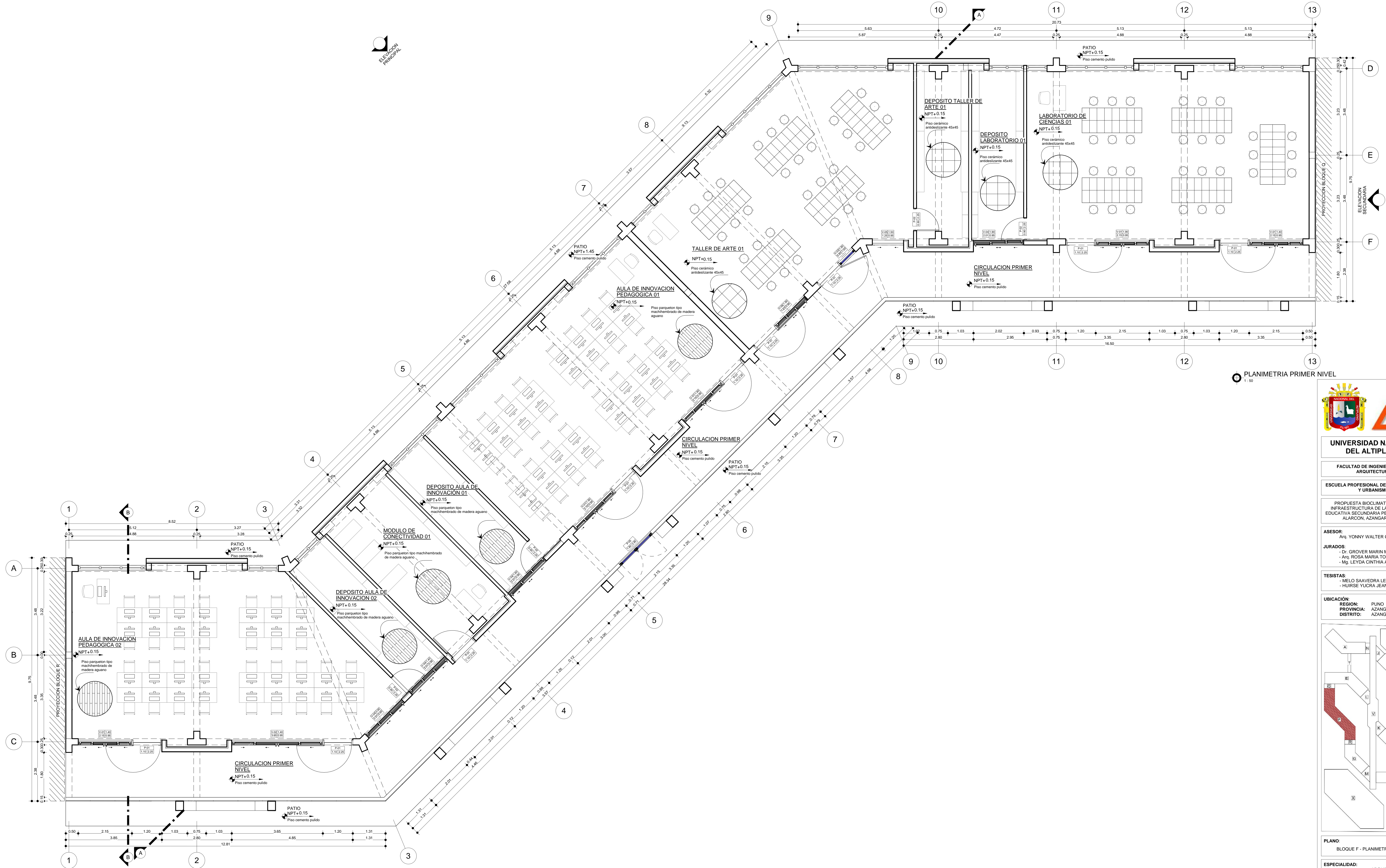
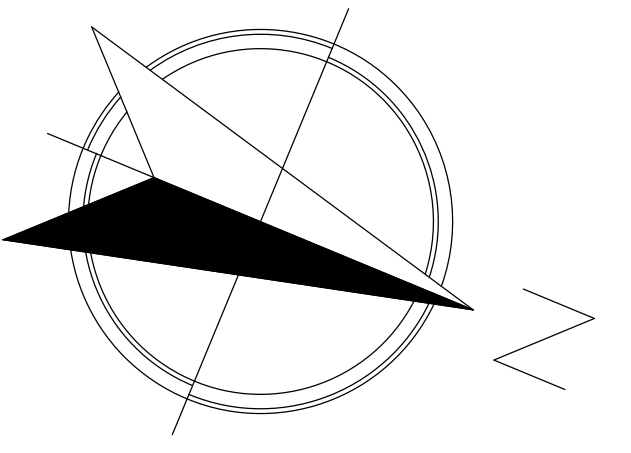

PLANIMETRIA PRIMER NIVEL  
1:50



**UNIVERSIDAD NACIONAL DEL ALTIPLANO**

FACULTAD DE INGENIERIA CIVIL Y ARQUITECTURA

ESCUELA PROFESIONAL DE ARQUITECTURA Y URBANISMO

PROYECTO BIOClimático PARA LA INFRAESTRUCTURA DE LA INSTITUCION EDUCATIVA SECUNDARIA PEDRO VILCAPAZA ALARCÓN, AZANGARO-PUNO

ASESOR:  
Arq. YONNY WALTER CHAVEZ PEREA

JURADOS:  
- DR. GROVER MARIN MAMANI  
- Arq. ROSA MARIA TOVAR VASQUEZ  
- Mg. LEYDA CINTHIA AZA MEDINA

TESISTAS:  
- MELO SAAVEDRA LESLY MIREYA  
- HUIRSE YUCRA JEAN CARLOS

UBICACION:  
REGION: PUNO  
PROVINCIA: AZANGARO  
DISTRITO: AZANGARO

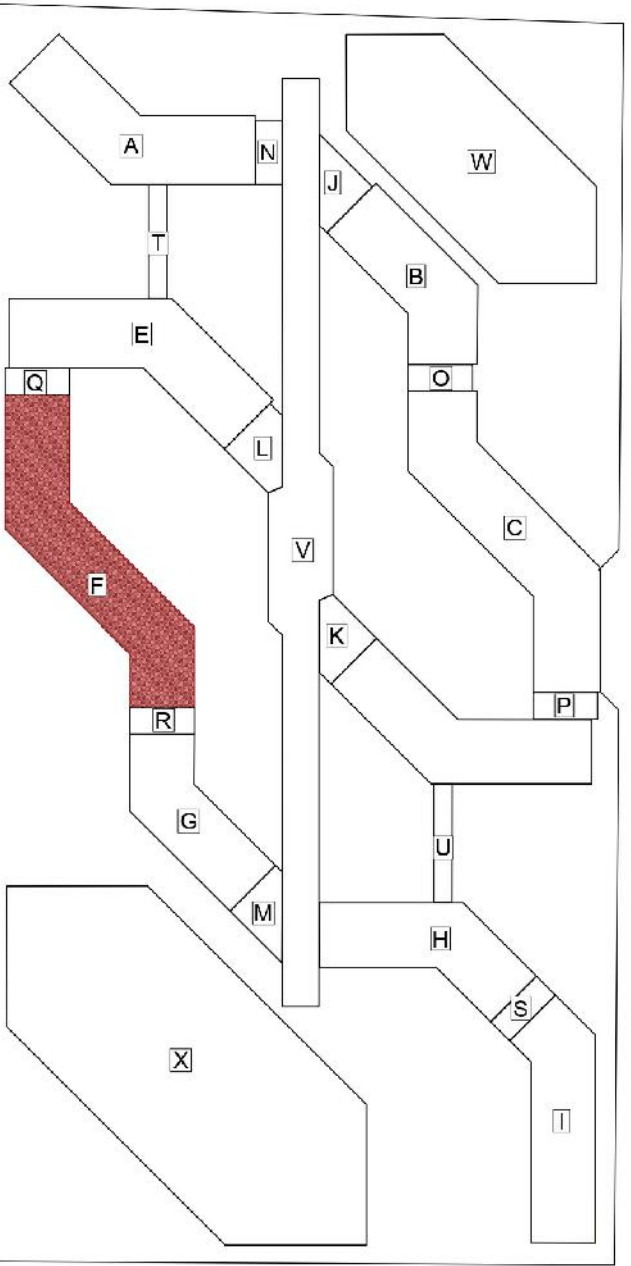

PLANO:  
BLOQUE F - PLANIMETRIA PRIMER NIVEL

ESPECIALIDAD: ARQUITECTURA

ESCALA: 1/50    FORMATO: A0    FECHA: ENERO - 2024

PA-12

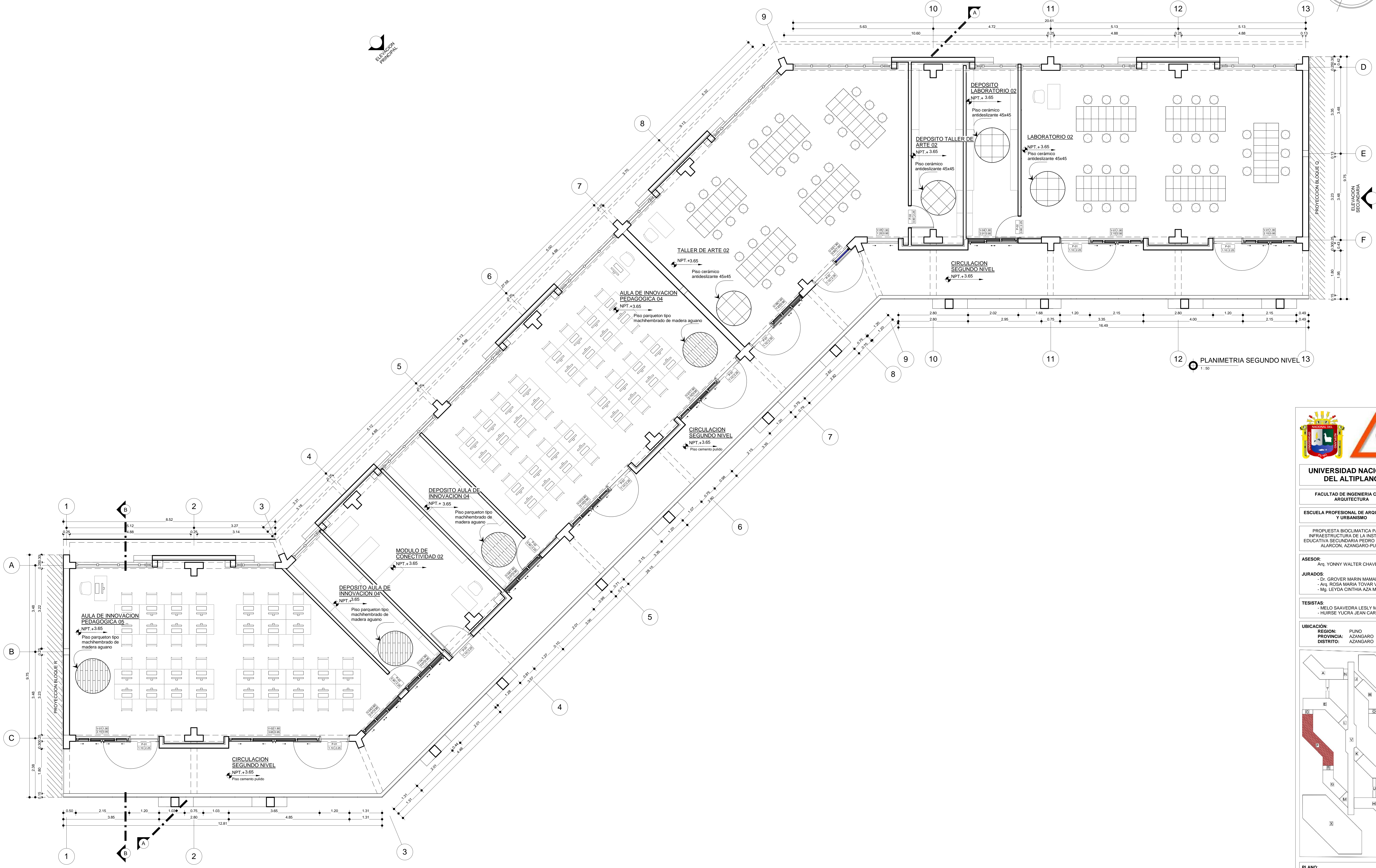
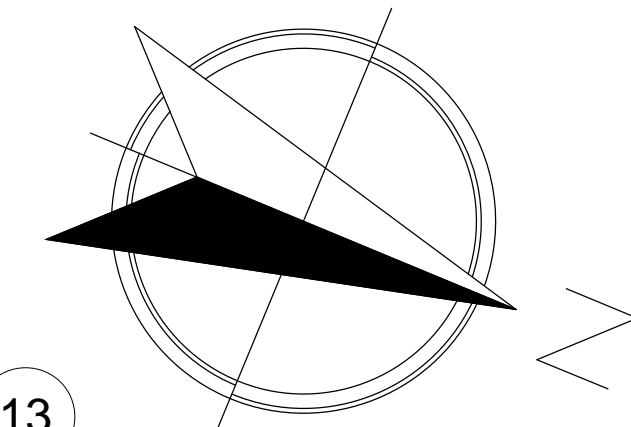

PLANIMETRIA SEGUNDO NIVEL  
1:50



**UNIVERSIDAD NACIONAL DEL ALTIPLANO**

FACULTAD DE INGENIERIA CIVIL Y ARQUITECTURA

ESCUELA PROFESIONAL DE ARQUITECTURA Y URBANISMO

PROYECTO BIOClimático PARA LA INFRAESTRUCTURA DE LA INSTITUCION EDUCATIVA SECUNDARIA PEDRO VILCAPAZA ALARCÓN, AZANGARO-PUNO

**ASESOR:**  
Arq. YONNY WALTER CHAVEZ PEREA

**JURADOS:**  
- Dr. GROVER MARIN MAMANI  
- Arq. ROSA MARIA TOVAR VASQUEZ  
- Mg. LEYDA CINTHIA AZA MEDINA

**TESISTAS:**  
- MELO SAAVEDRA LESLY MIREYA  
- HUIRSE YUCRA JEAN CARLOS

**UBICACION:** REGION: PUNO  
PROVINCIA: AZANGARO  
DISTRITO: AZANGARO

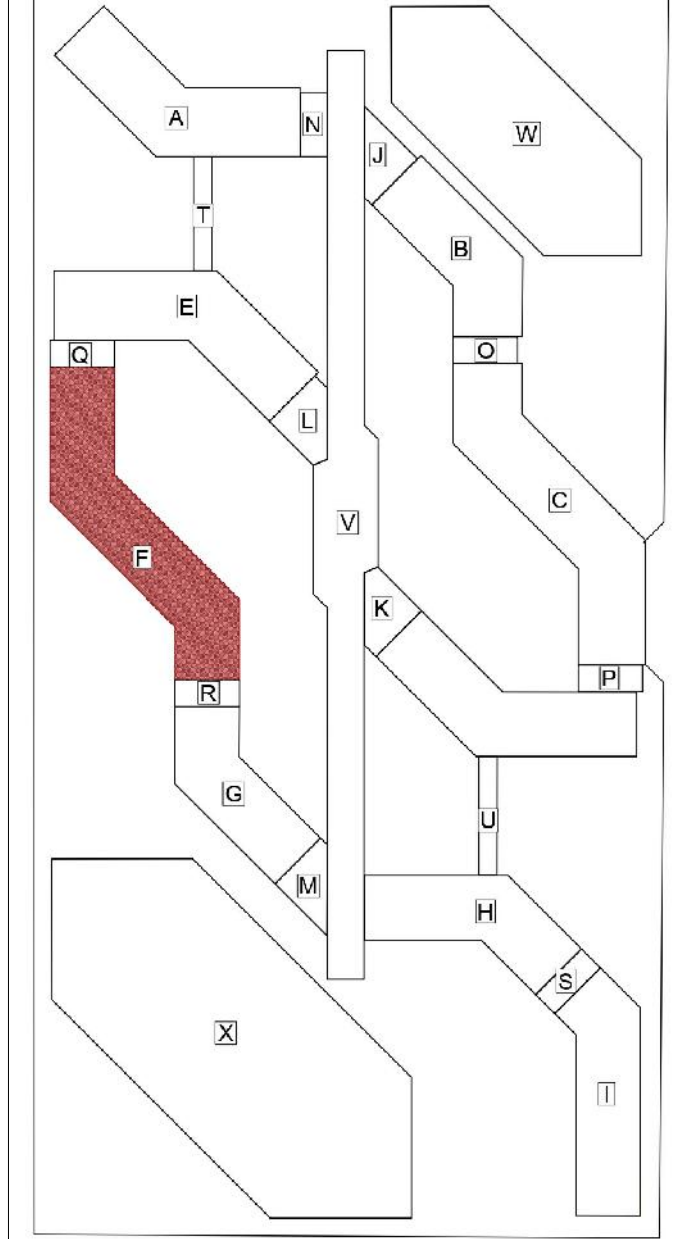

PLANO:  
BLOQUE F - PLANIMETRIA SEGUNDO NIVEL

ESPECIALIDAD: ARQUITECTURA

ESCALA: 1/50    FORMATO: A0    FECHA: ENERO - 2024

PA-13

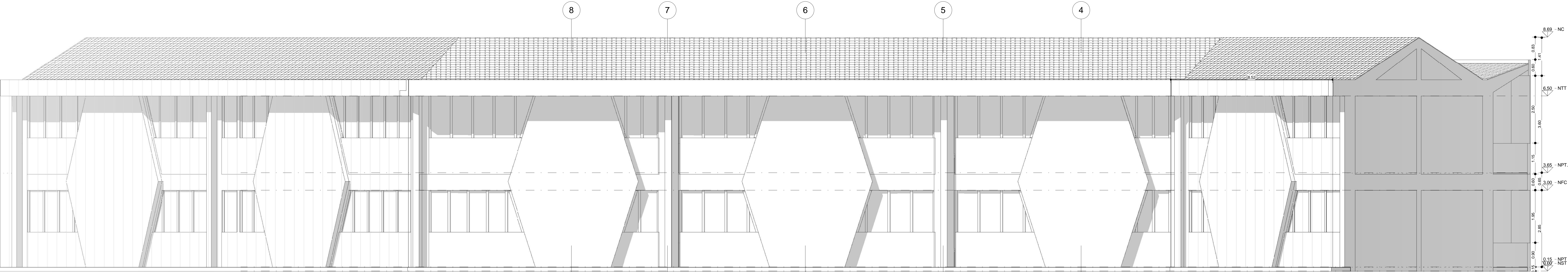

ELEVACION PRINCIPAL  
1:50

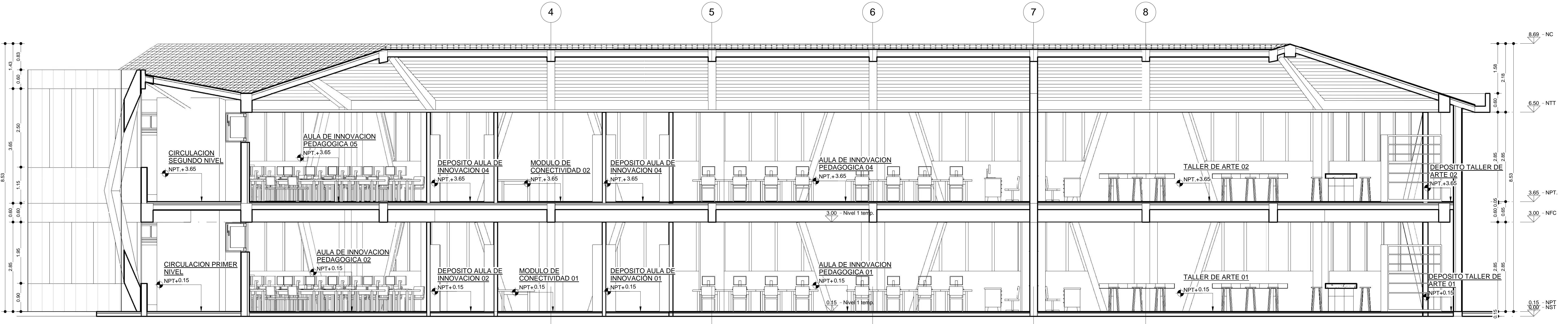

CORTE A-A  
1:50

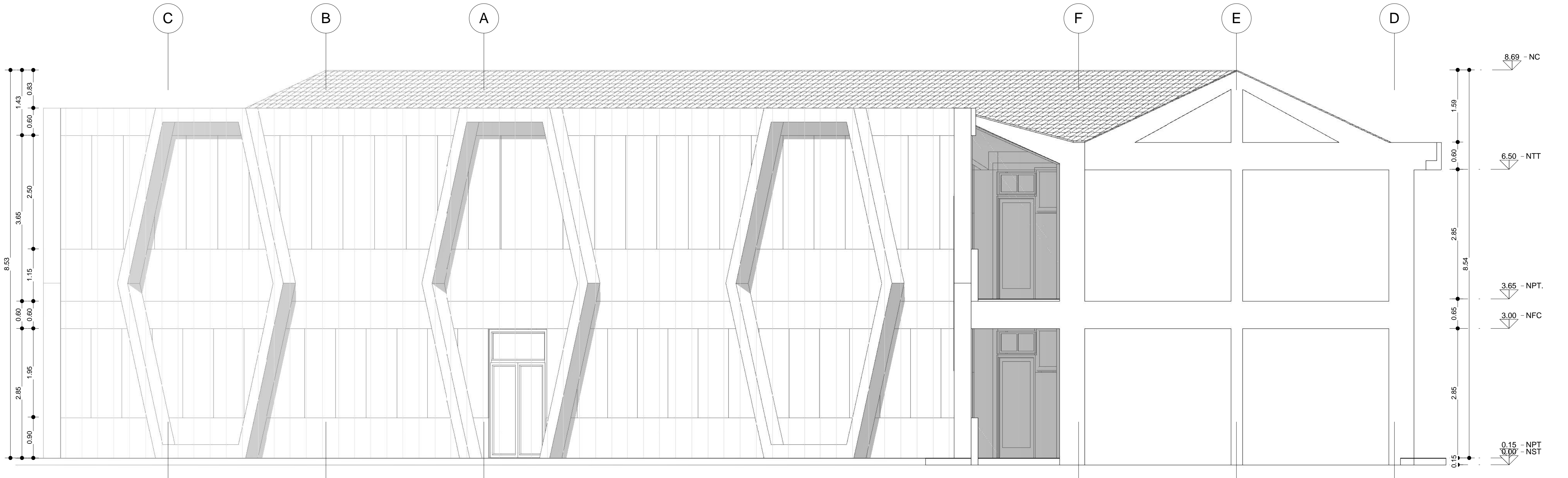

ELEVACION SECUNDARIA  
1:50

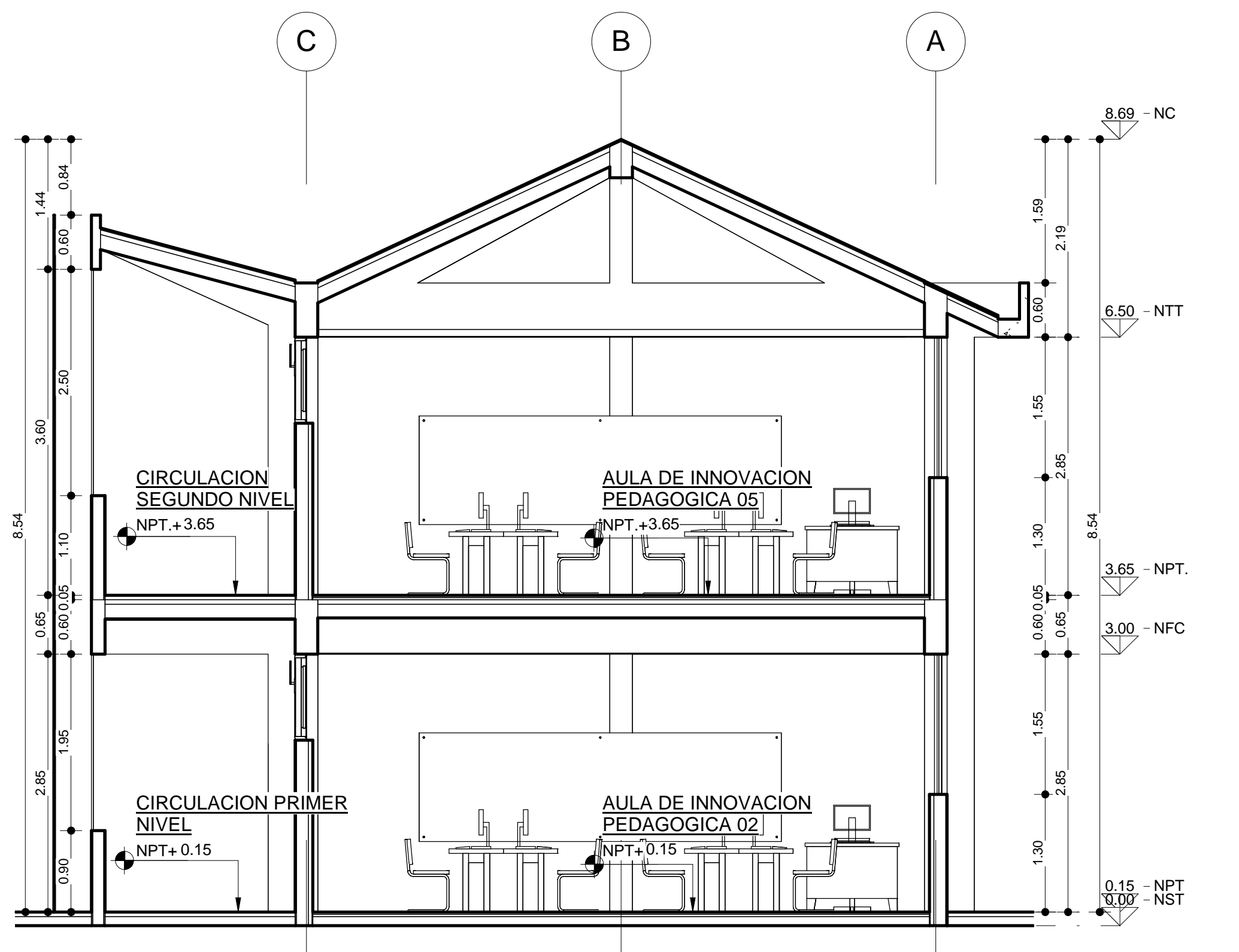

CORTE B-B  
1:50



UNIVERSIDAD NACIONAL DEL ALTIPLANO

FACULTAD DE INGENIERIA CIVIL Y ARQUITECTURA  
ESCUELA PROFESIONAL DE ARQUITECTURA Y URBANISMO

PROYECTO BIOLIMATICA PARA LA INFRAESTRUCTURA DE LA INSTITUCION EDUCATIVA SECUNDARIA PEDRO VILCAPAZA ALARCÓN, AZANGARO-PUNO

ASESOR:  
- Arq. YONNY WALTER CHAVEZ PEREA  
JURADOS:  
- Dr. GROVER MARIN MAMANI  
- Arq. ROSA MARIA TOVAR VASQUEZ  
- Mg. LEYDA CINTHIA AZA MEDINA

TESISTAS:  
- MELO SAAVEDRA LESLY MIREYA  
- HUIRSE YUCRA JEAN CARLOS

UBICACION:  
REGION: PUNO  
PROVINCIA: AZANGARO  
DISTRITO: AZANGARO

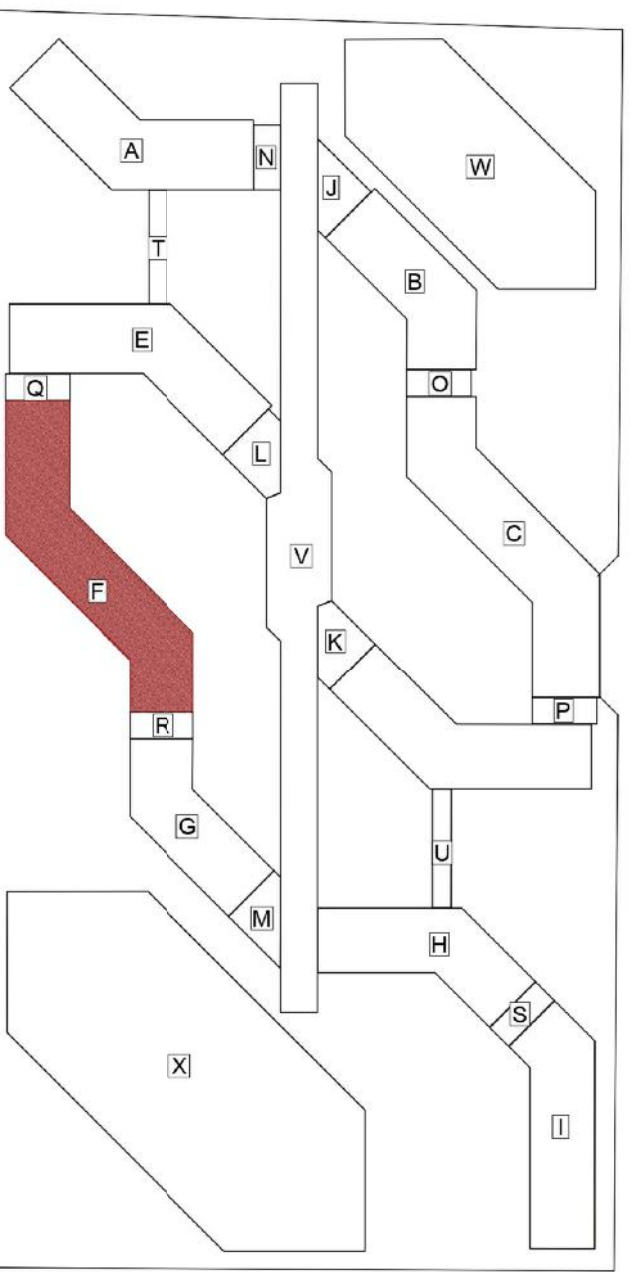

PLANO:  
BLOQUE F - ELEVACIONES Y CORTES

ESPECIALIDAD:  
ARQUITECTURA

ESCALA: 1/50    FORMATO: A0    FECHA: ENERO - 2024



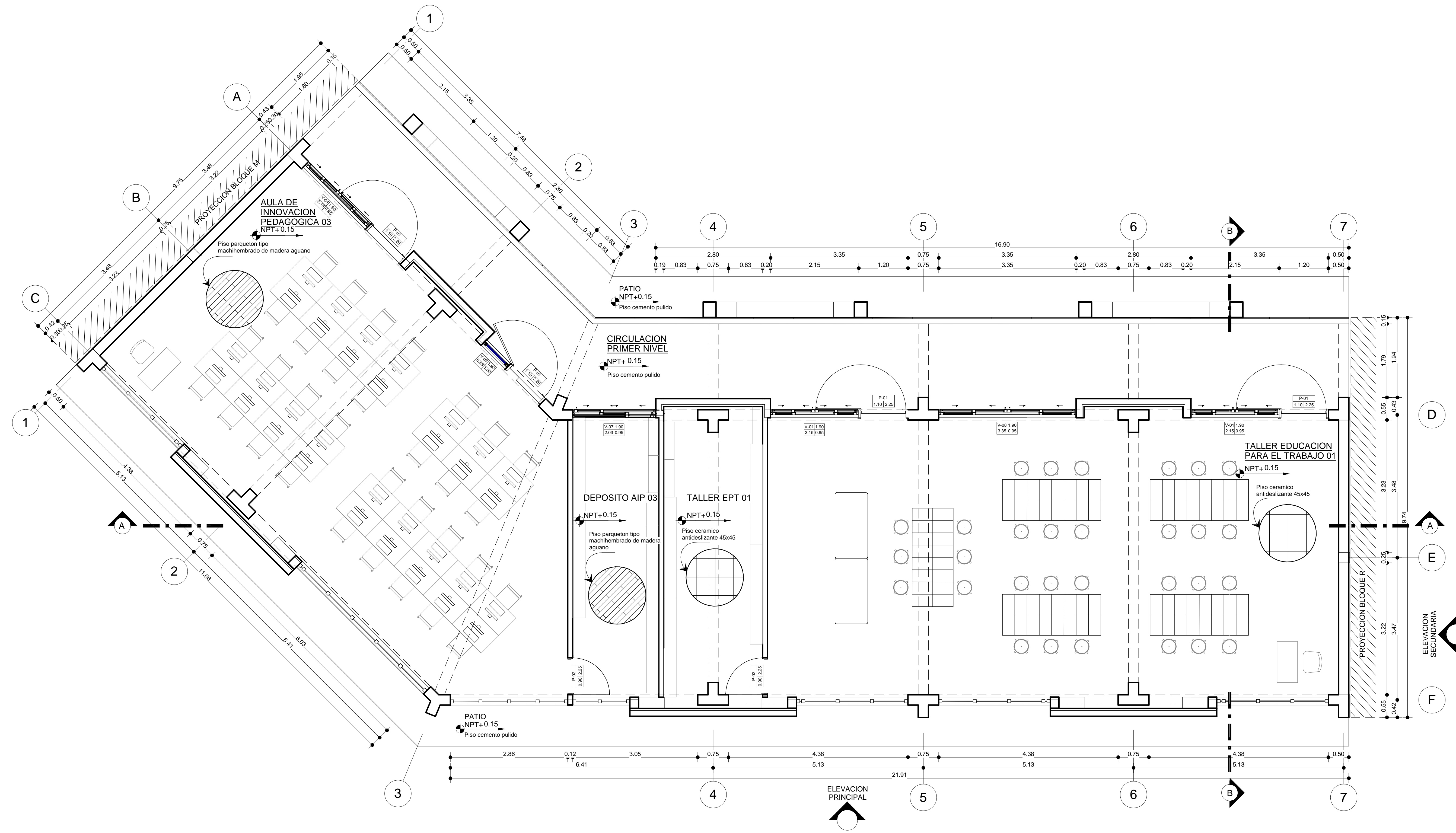
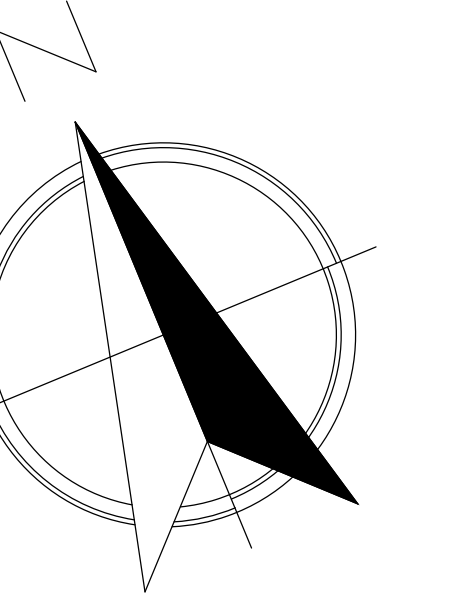

PLANIMETRIA PRIMER NIVEL  
1:50

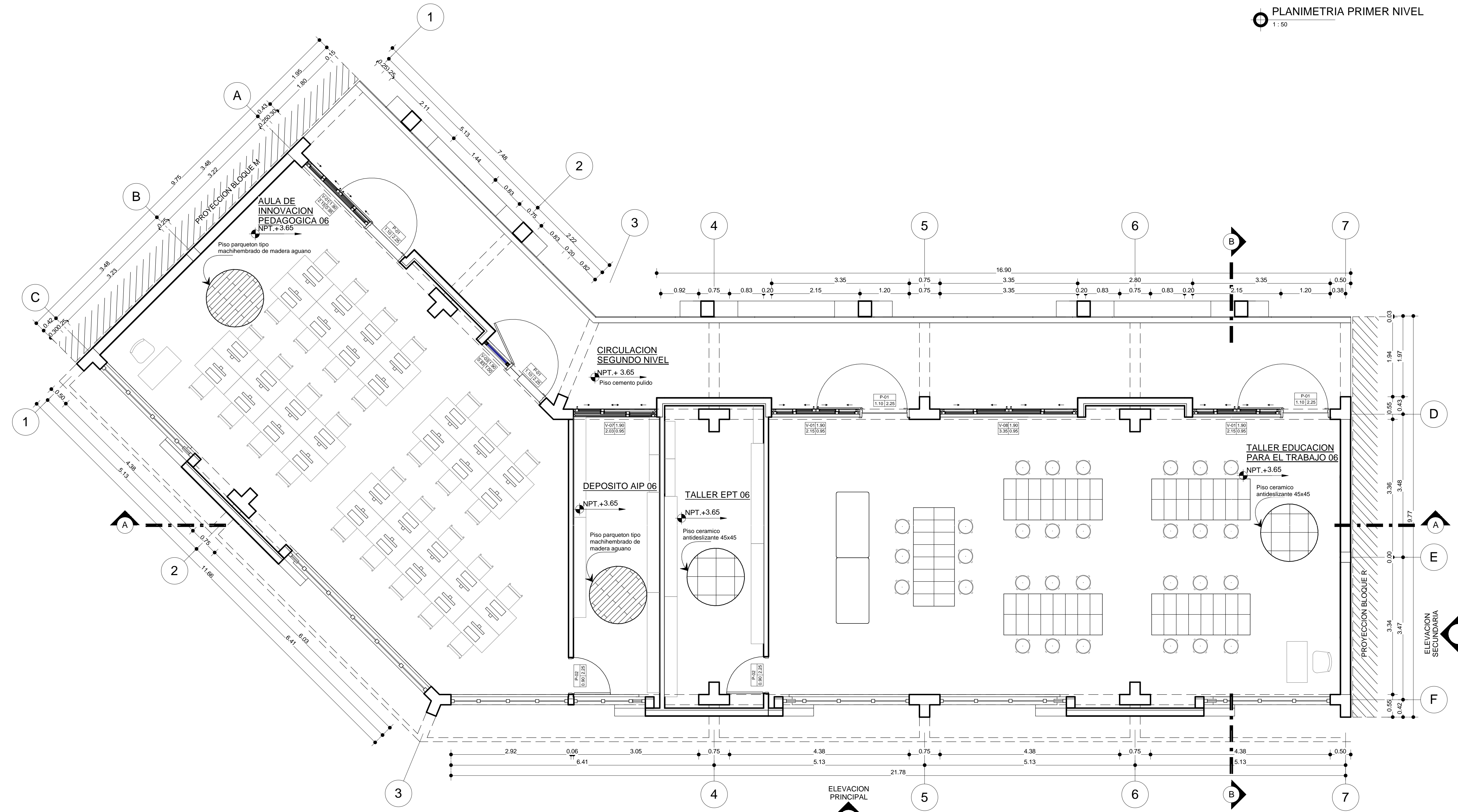

PLANIMETRIA SEGUNDO NIVEL  
1:50



**UNIVERSIDAD NACIONAL DEL ALTIPLANO**

FACULTAD DE INGENIERIA CIVIL Y ARQUITECTURA

ESCUELA PROFESIONAL DE ARQUITECTURA Y URBANISMO

PROYECTO BIOCUETE PARA LA INFRAESTRUCTURA DE LA INSTITUCION EDUCATIVA SECUNDARIA PEDRO VILCAPAZA ALARCÓN, AZANGARO-PUNO

ASESOR:  
Arq. YONNY WALTER CHAVEZ PEREA

JURADOS:  
Dr. GROVER MARIN MAMANI  
Arq. ROSA MARIA TOVAR VASQUEZ  
Mg. LEYDA CINTHIA AZA MEDINA

TESISTAS:  
MELO SAAVEDRA LESLY MIREYA  
HUÍSE YUCRA JEAN CARLOS

UBICACION:  
REGION: PUNO  
PROVINCIA: AZANGARO  
DISTRITO: AZANGARO

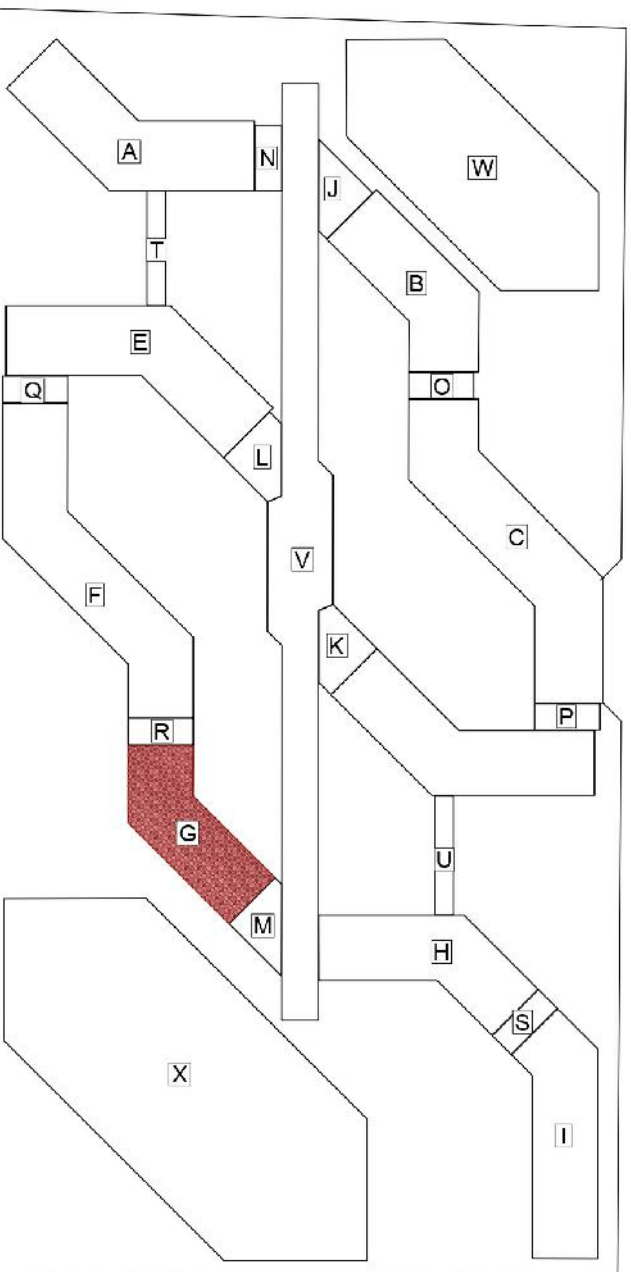

PLANO:  
BLOQUE G - PLANIMETRIAS PRIMER Y SEGUNDO NIVEL

ESPECIALIDAD: ARQUITECTURA

ESCALA: 1/50    FORMATO: A0    FECHA: ENERO - 2024

PA-15

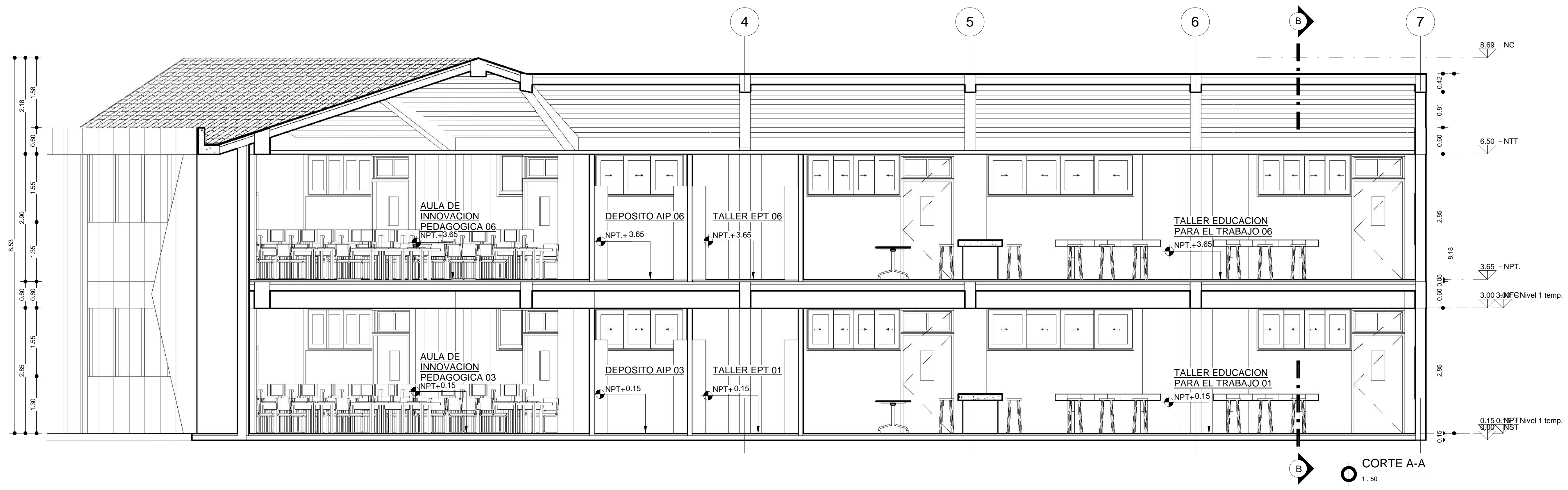
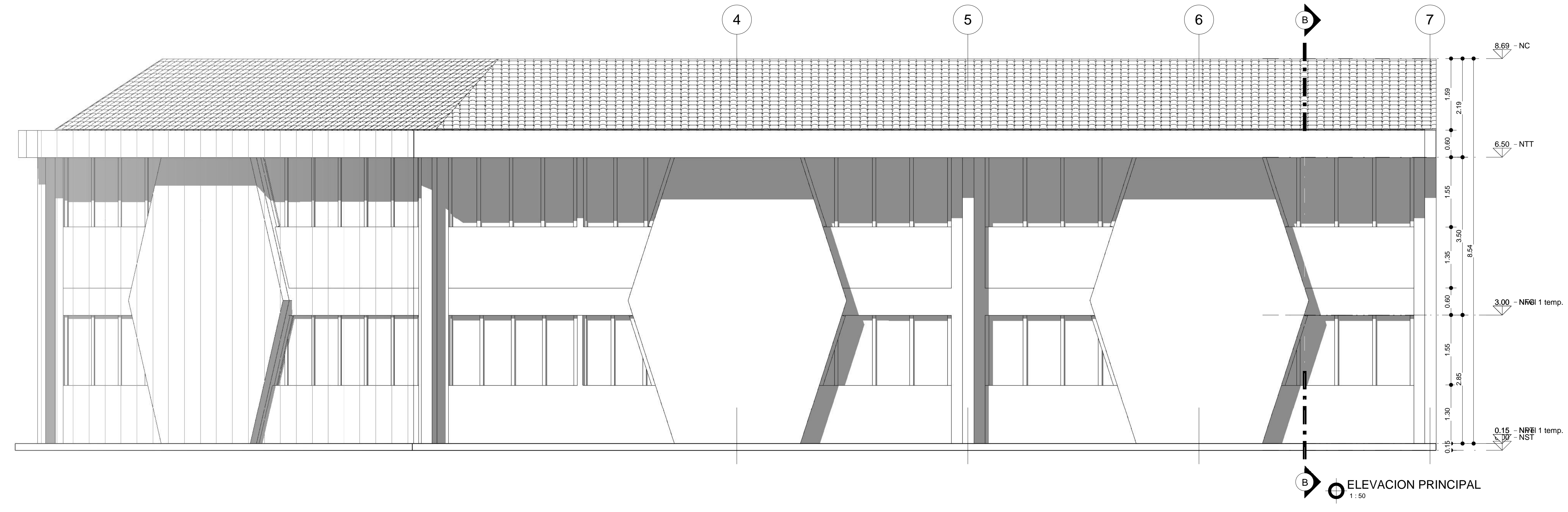
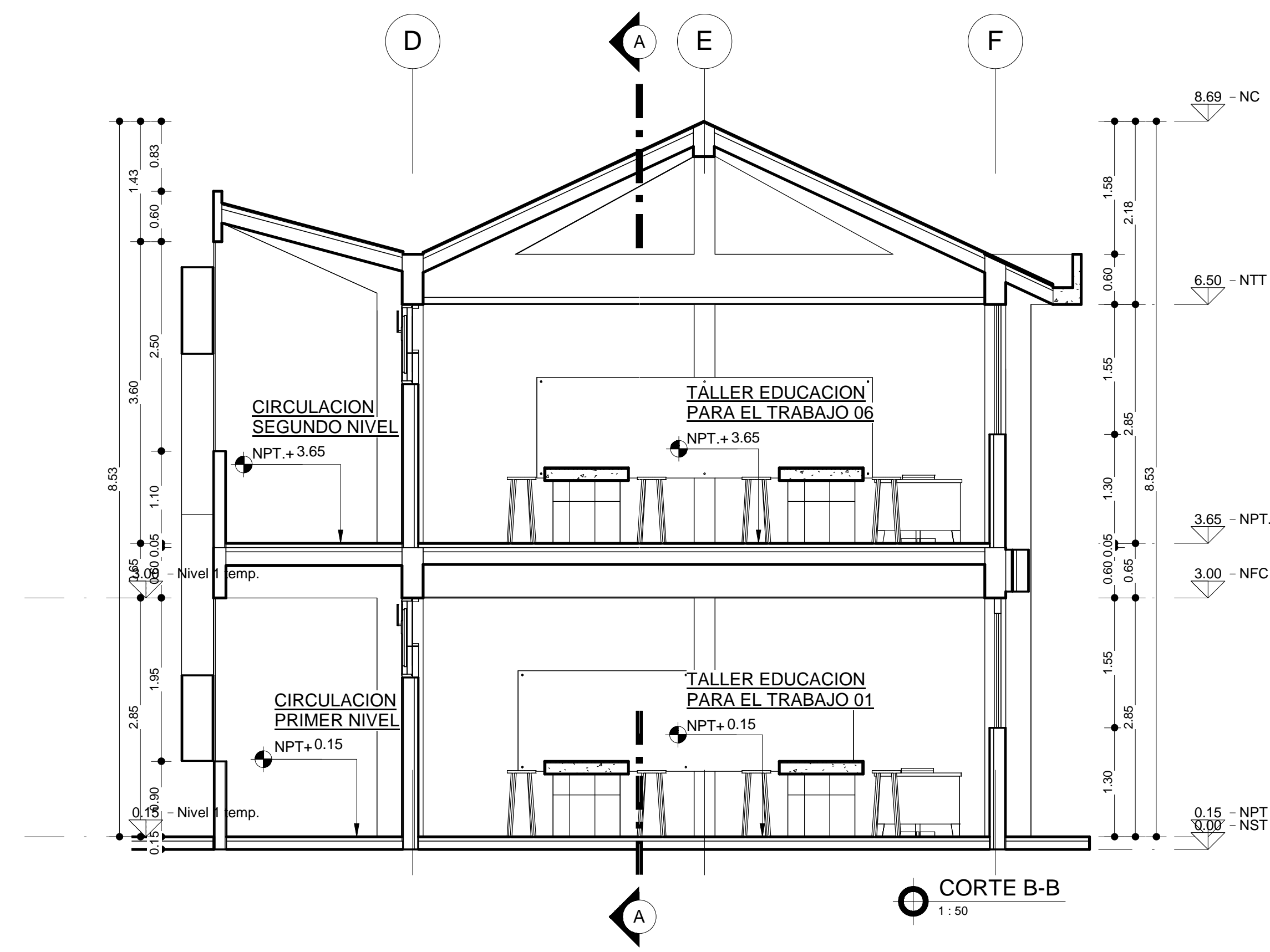
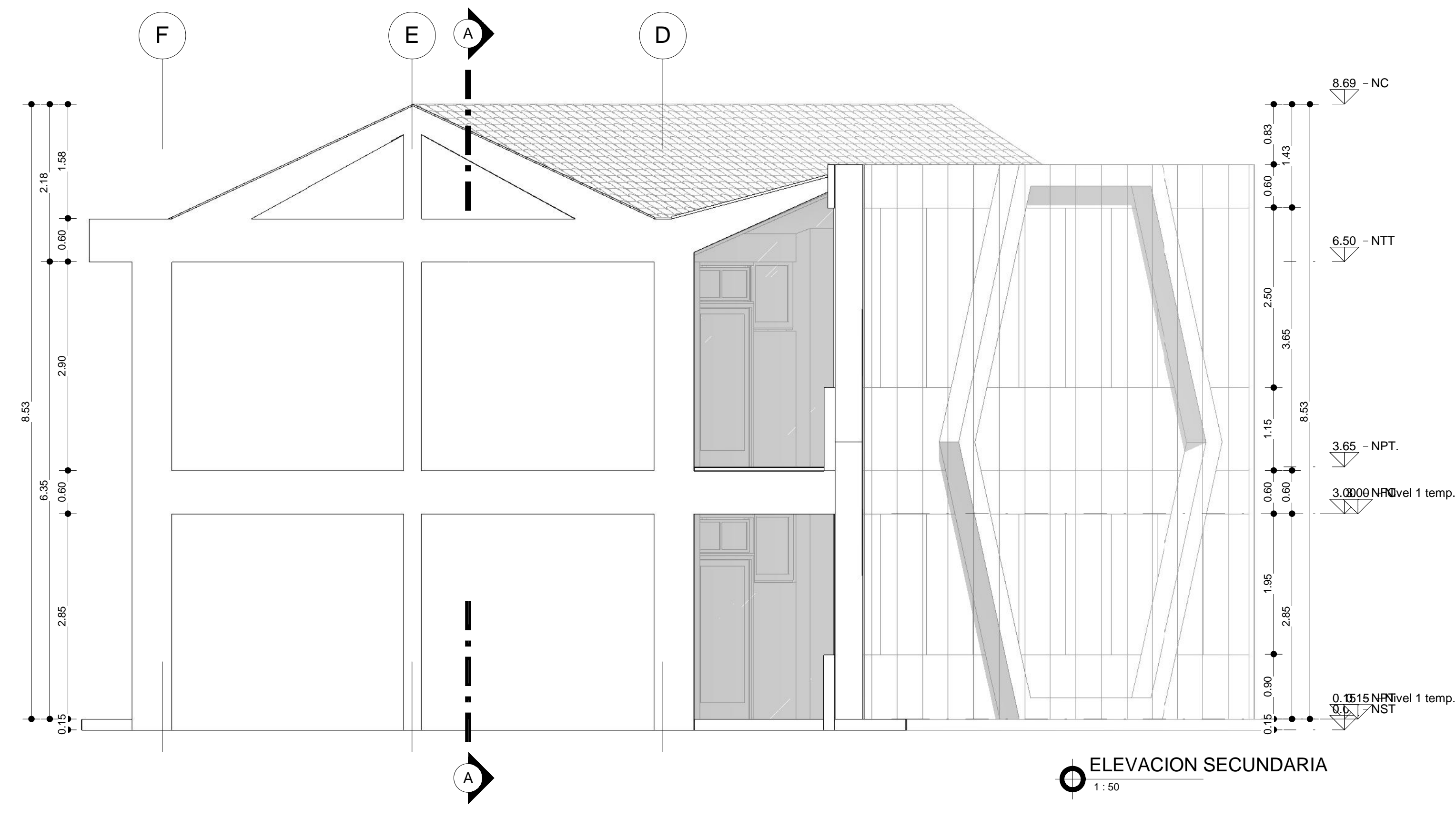

**UNIVERSIDAD NACIONAL DEL ALTIPLANO**

FACULTAD DE INGENIERIA CIVIL Y ARQUITECTURA

ESCUELA PROFESIONAL DE ARQUITECTURA Y URBANISMO

PROPUESTA BIOClimática PARA LA INFRAESTRUCTURA DE LA INSTITUCION EDUCATIVA SECUNDARIA PEDRO VILCAPAZA ALARCÓN, AZANGARO-PUNO

ASESOR:  
Arq. YONNY WALTER CHAVEZ PEREA

JURADOS:  
- Dr. GROVER MARIN MAMANI  
- Arq. ROSA MARIA TOVAR VASQUEZ  
- Mg. LEYDA CINTHIA AZA MEDINA

TESISTAS:  
- MELO SAAVEDRA LESLY MIREYA  
- HUIRSE YUCRA JEAN CARLOS

UBICACION:  
REGION: PUNO  
PROVINCIA: AZANGARO  
DISTRITO: AZANGARO

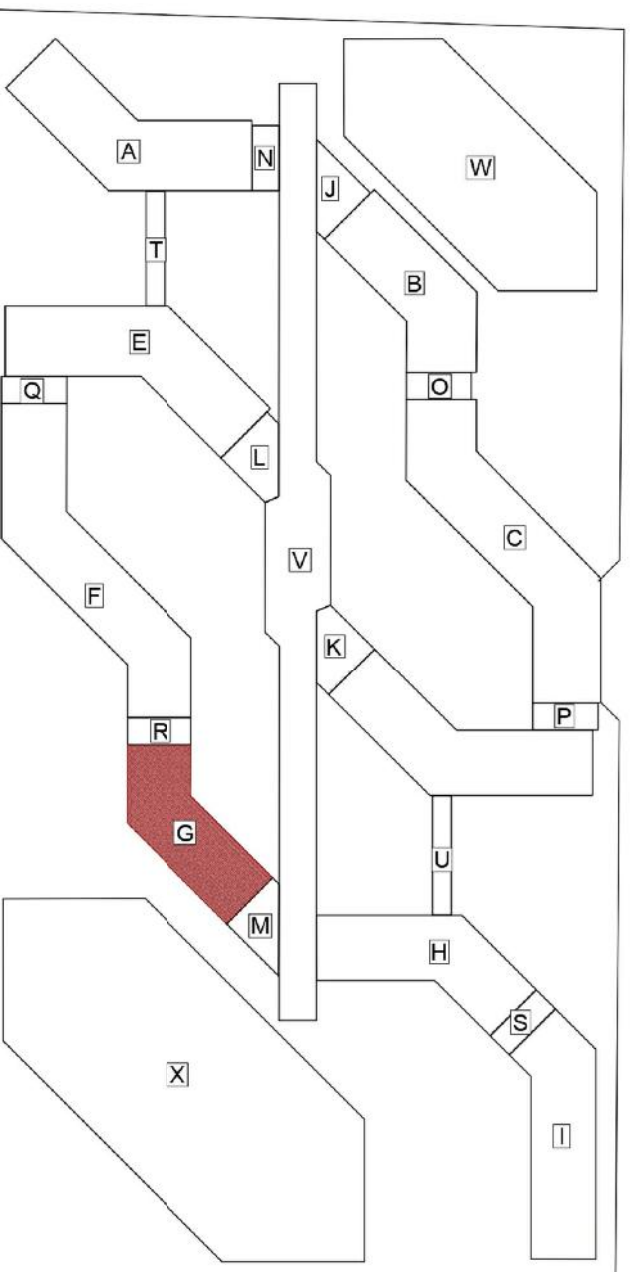

PLANO:  
BLOQUE G - ELEVACIONES Y CORTES

ESPECIALIDAD:  
ARQUITECTURA

ESCALA: 1/50    FORMATO: A0    FECHA: ENERO - 2024

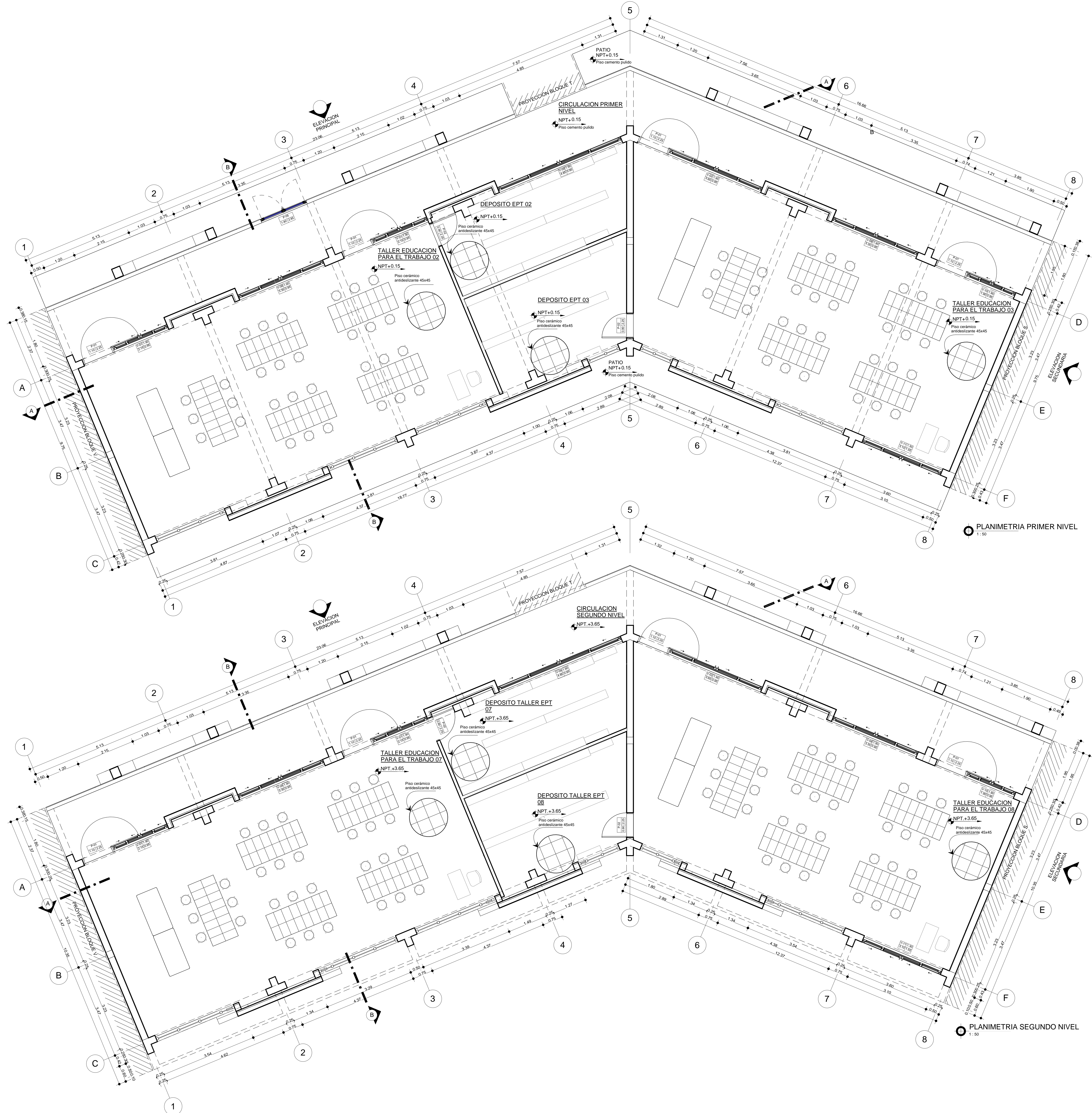
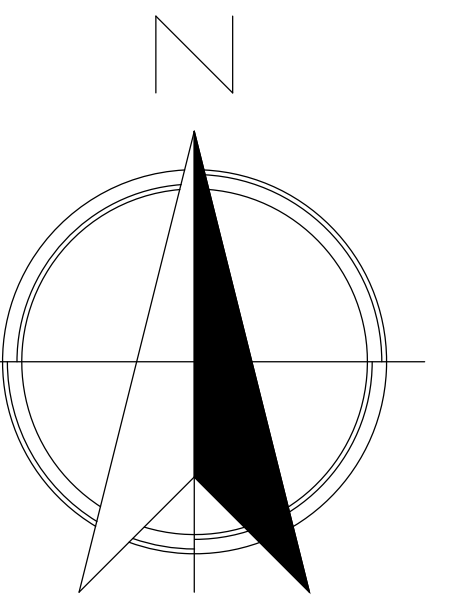

**UNIVERSIDAD NACIONAL DEL ALTIPLANO**

FACULTAD DE INGENIERIA CIVIL Y ARQUITECTURA

ESCUELA PROFESIONAL DE ARQUITECTURA Y URBANISMO

PROYECTO BIOClimático PARA LA INFRAESTRUCTURA DE LA INSTITUCION EDUCATIVA SECUNDARIA PEDRO VILCAPAZA ALARCÓN, AZANGARO-PUNO

ASESOR:  
Arq. YONNY WALTER CHAVEZ PEREA

JURADOS:  
- Dr. GROVER MARIN MAMANI  
- Arq. ROSA MARIA TOVAR VASQUEZ  
- Mg. LEYDA CINTHIA AZA MEDINA

TESISTAS:  
- MELO SAAVEDRA LESLY MIREYA  
- HUIRSE YUCRA JEAN CARLOS

UBICACION:  
REGION: PUNO  
PROVINCIA: AZANGARO  
DISTRITO: AZANGARO

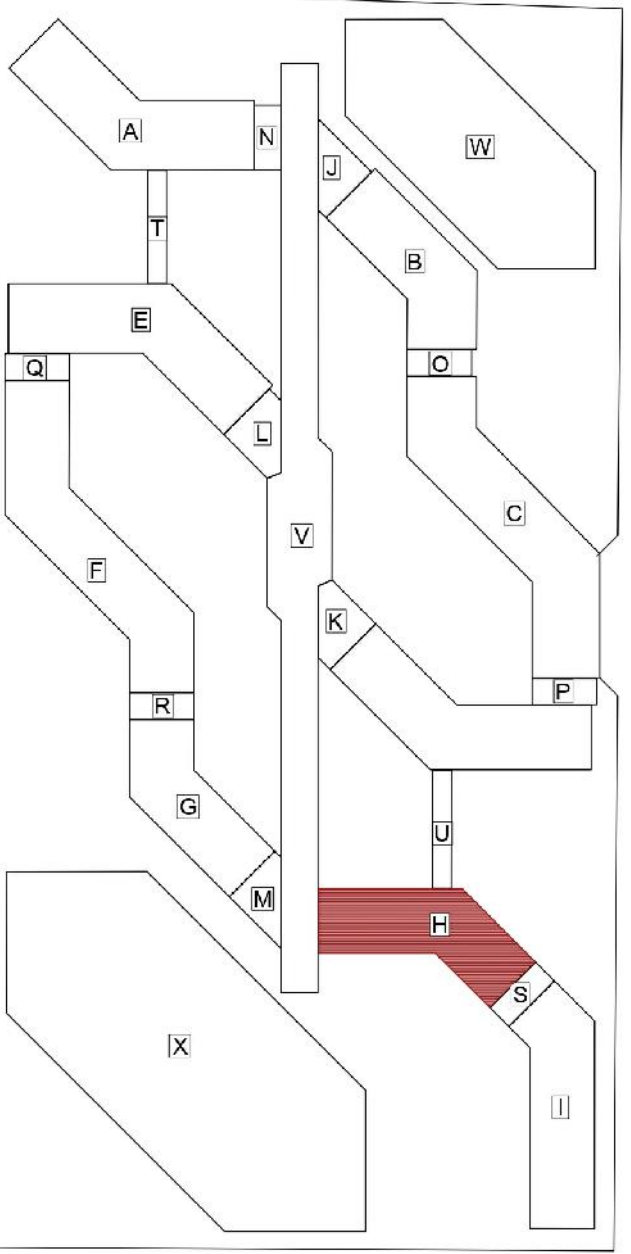

PLANO:  
BLOQUE H - PLANIMETRIAS PRIMER Y SEGUNDO NIVEL

ESPECIALIDAD: ARQUITECTURA

ESCALA: 1/50    FORMATO: A0    FECHA: ENERO - 2024

**PA-17**

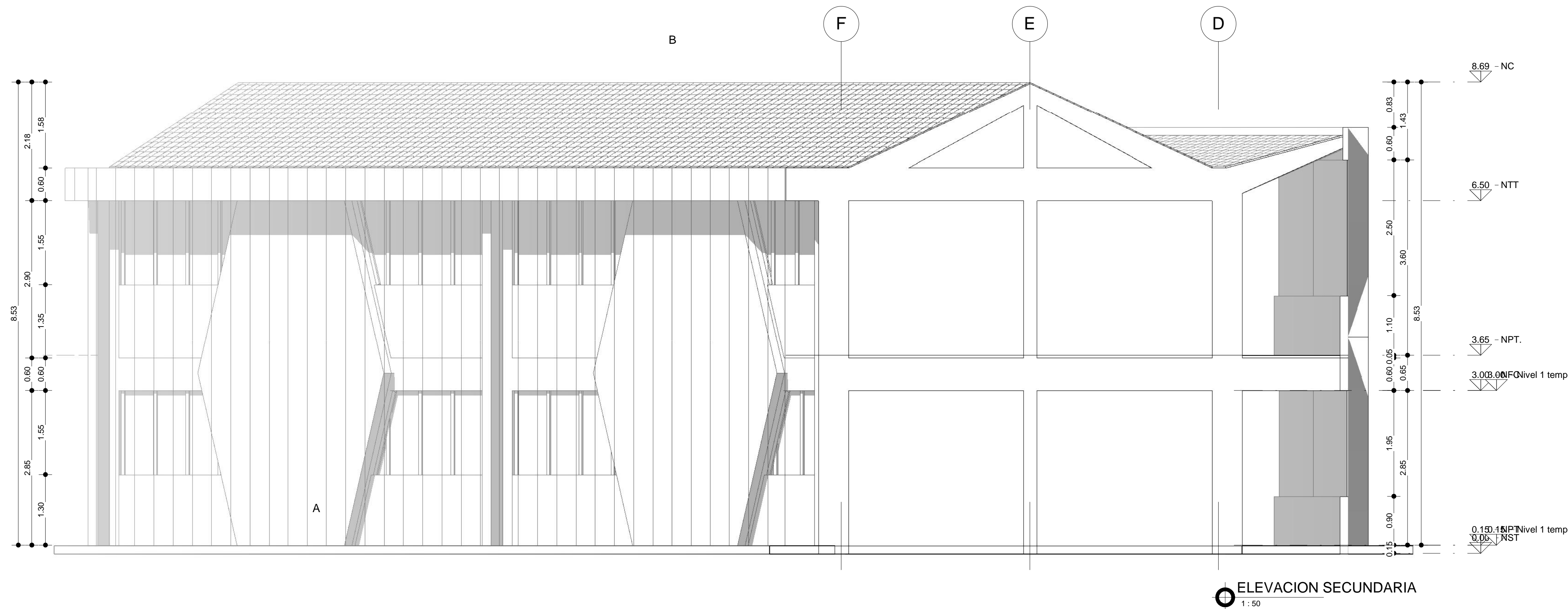

ELEVACION SECUNDARIA  
1:50

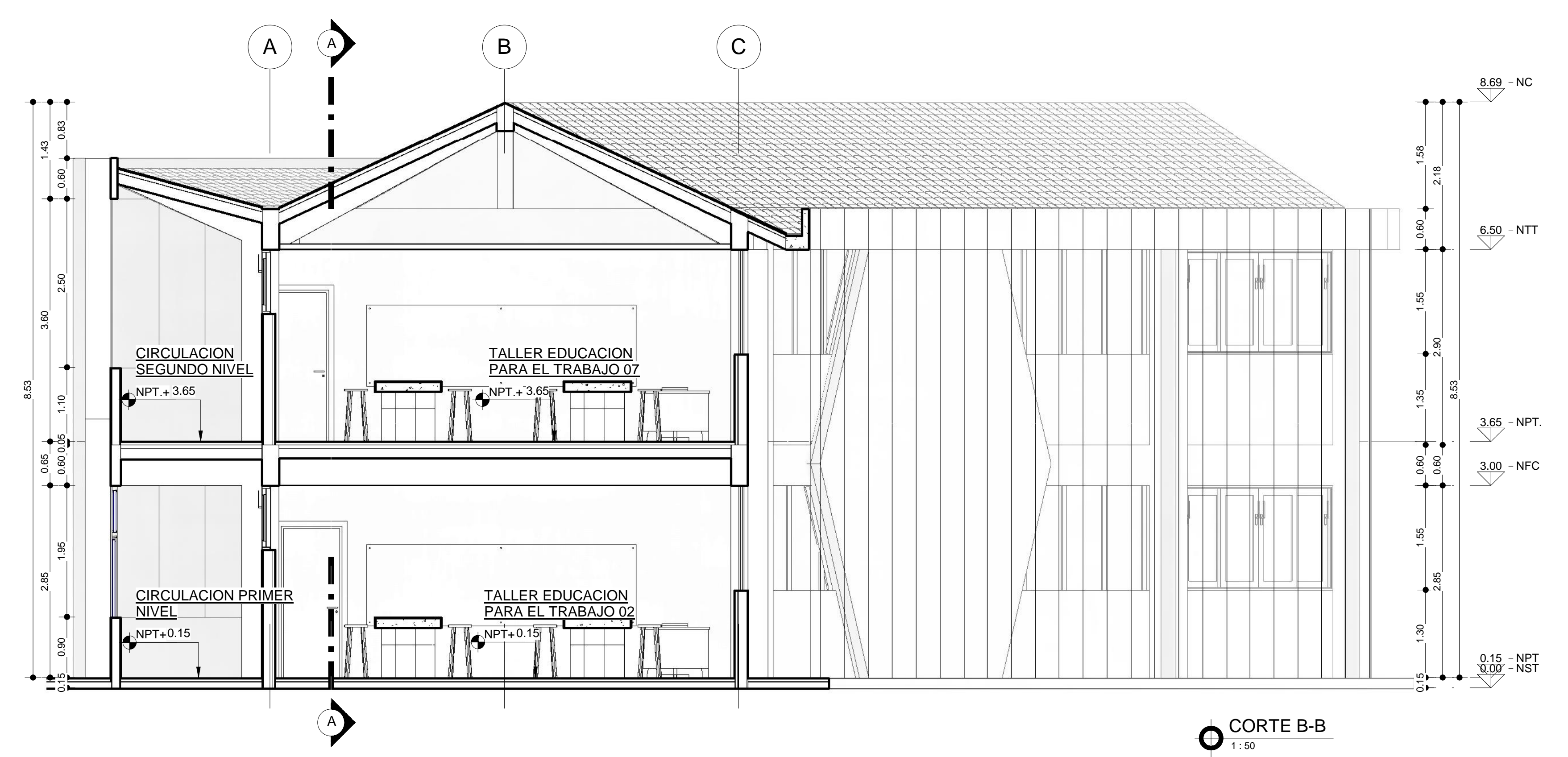

CORTE B-B  
1:50

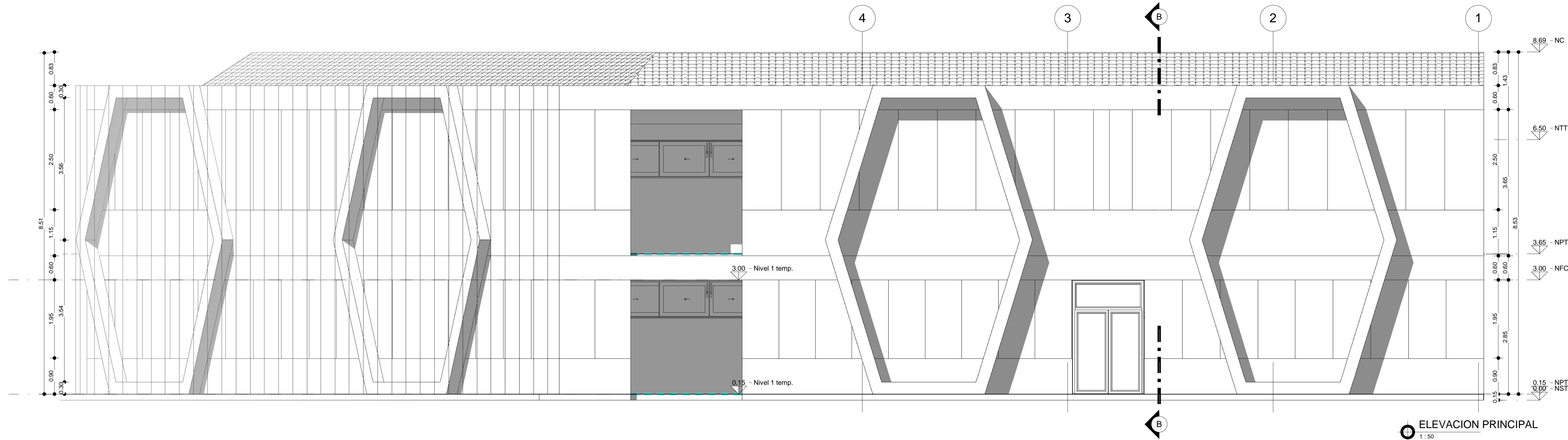

ELEVACION PRINCIPAL  
1:50

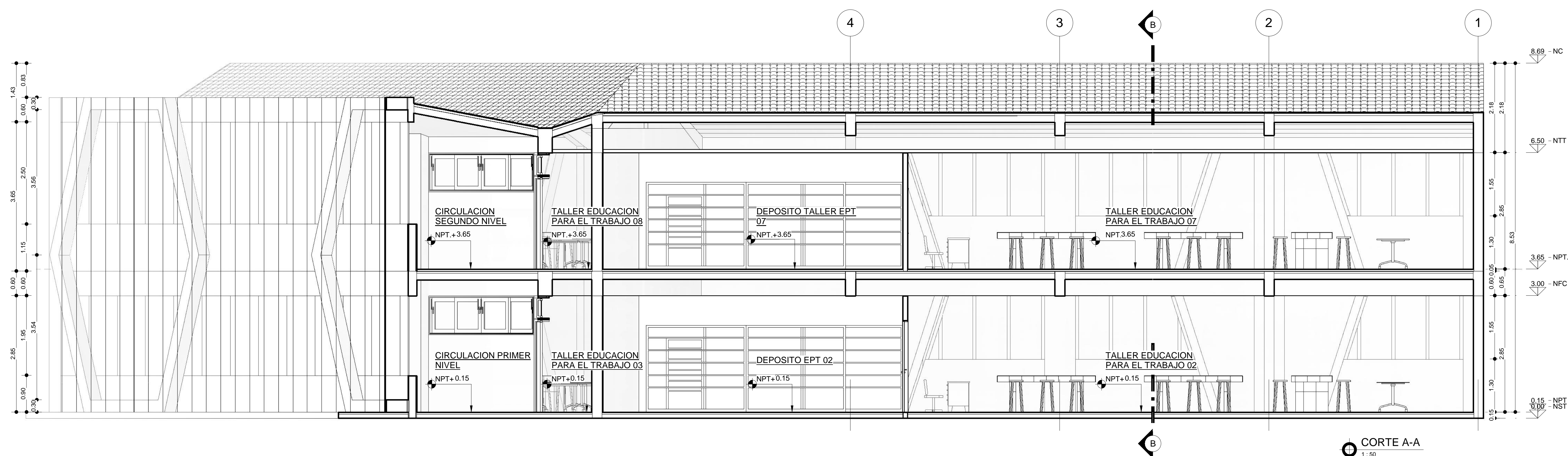

CORTE A-A  
1:50



UNIVERSIDAD NACIONAL DEL ALTIPLANO

FACULTAD DE INGENIERIA CIVIL Y ARQUITECTURA  
ESCUELA PROFESIONAL DE ARQUITECTURA Y URBANISMO

PROYECTO BIOClimático PARA LA INFRAESTRUCTURA DE LA INSTITUCION EDUCATIVA SECUNDARIA PEDRO VILCAFAZA ALARCÓN, AZANGARO-PUNO

ASESOR:  
Arq. YONNY WALTER CHAVEZ PEREA  
JURADOS:  
- Dr. GROVER MARIN MAMANI  
- Arq. ROSA MARIA TOVAR VASQUEZ  
- Mg. LEYDA CINTHIA AZA MEDINA

TESISTAS:  
- MELO SAAVEDRA LESLY MIREYA  
- HUIRSE YUCRA JEAN CARLOS

UBICACION:  
REGION: PUNO  
PROVINCIA: AZANGARO  
DISTRITO: AZANGARO

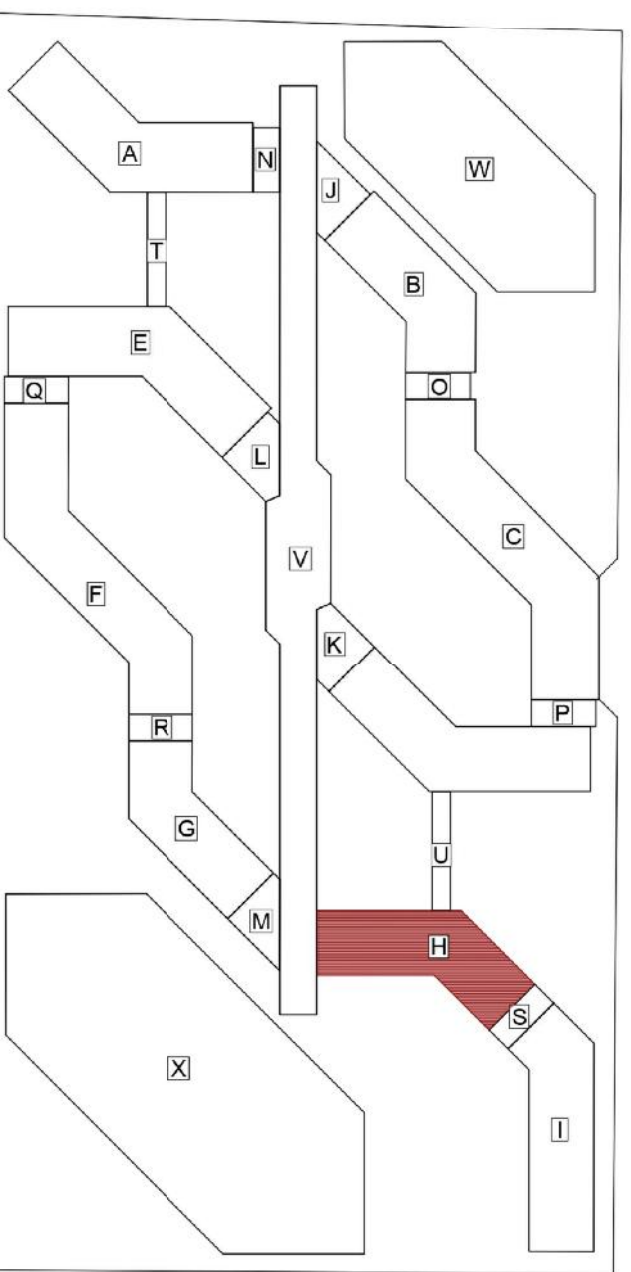

PLANO:  
BLOQUE H - ELEVACIONES Y CORTES

ESPECIALIDAD: ARQUITECTURA

ESCALA: 1/50    FORMATO: A0    FECHA: ENERO - 2024

PA-18

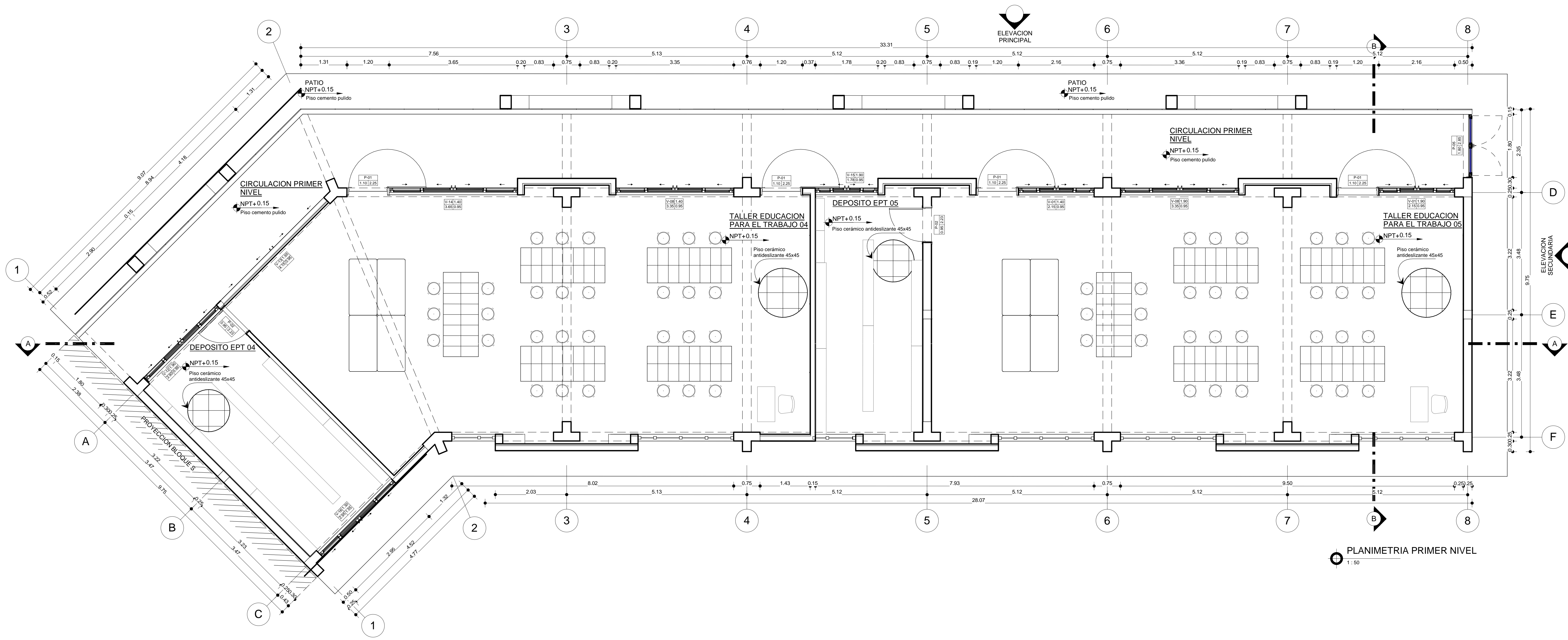

PLANIMETRIA PRIMER NIVEL  
1:50

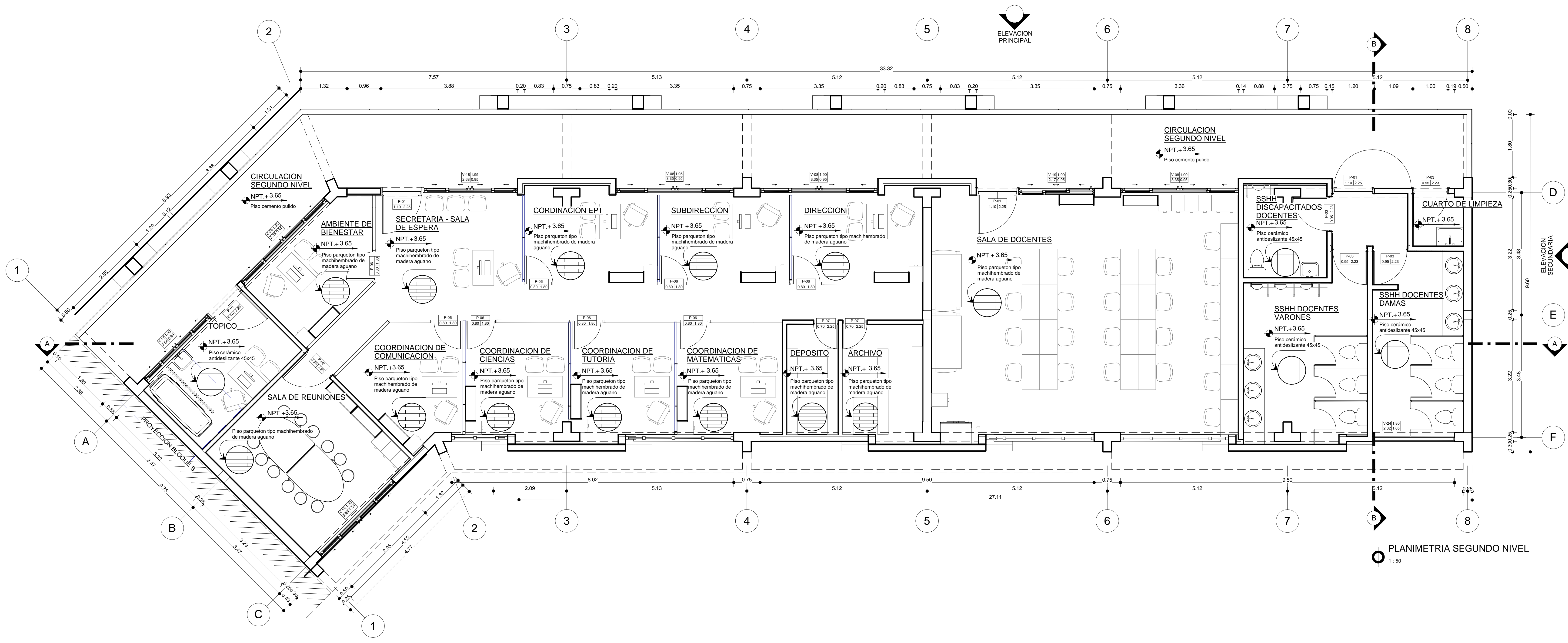

PLANIMETRIA SEGUNDO NIVEL  
1:50



UNIVERSIDAD NACIONAL DEL ALTIPLANO

FACULTAD DE INGENIERIA CIVIL Y ARQUITECTURA

ESCUELA PROFESIONAL DE ARQUITECTURA Y URBANISMO

PROYECTO BIOClimático PARA LA INFRAESTRUCTURA DE LA INSTITUCION EDUCATIVA SECUNDARIA PEDRO VILCAPAZA ALARCÓN, AZANGARO-PUNO

ASESOR: Arq. YONNY WALTER CHAVEZ PEREA

JURADOS: Dr. GROVER MARIN MAMANI  
Arq. ROSA MARIA TOVAR VASQUEZ  
Mg. LEYDA CINTHIA AZA MEDINA

TESISTAS: MELO SAAVEDRA LESLY MIREYA  
HUIRSE YUCRA JEAN CARLOS

UBICACION: REGION: PUNO  
PROVINCIA: AZANGARO  
DISTRITO:

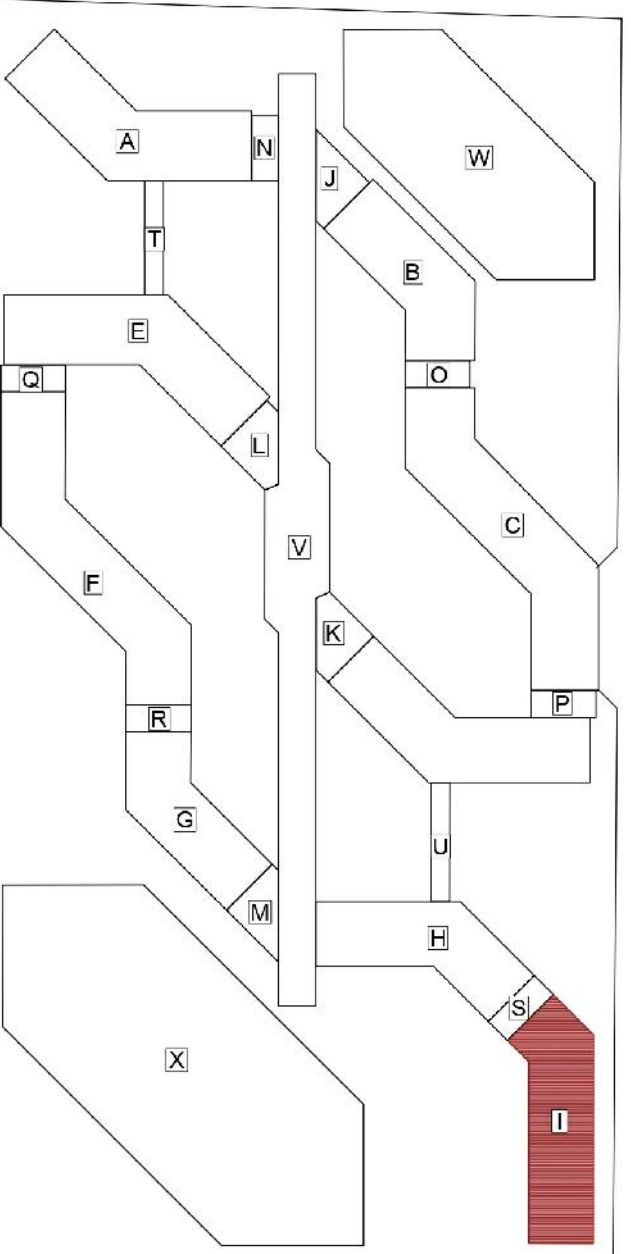

PLANO: BLOQUE I - PLANIMETRIAS PRIMER Y SEGUNDO NIVEL

ESPECIALIDAD: ARQUITECTURA

ESCALA: 1/50    FORMATO: A0    FECHA: ENERO - 2024

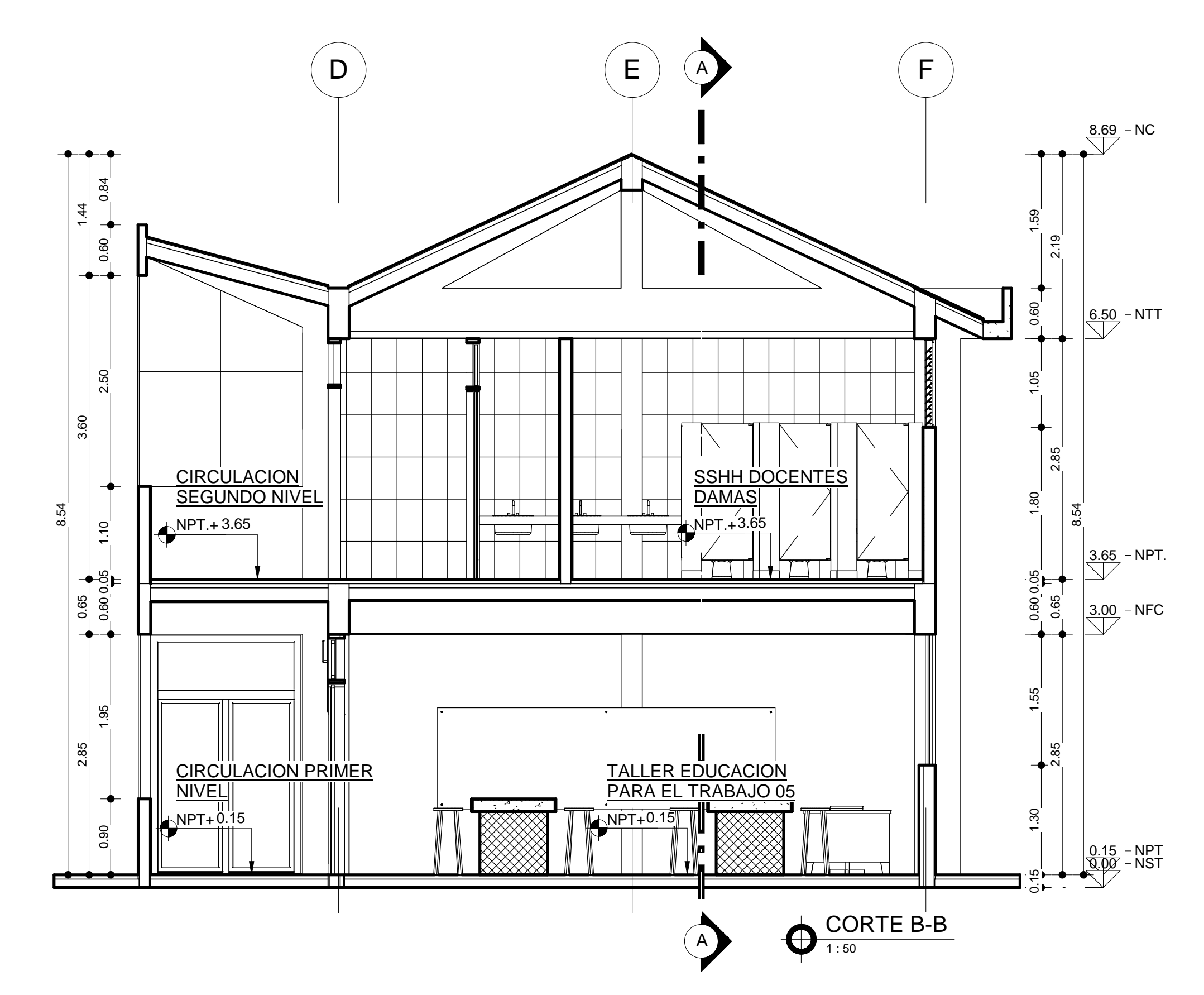
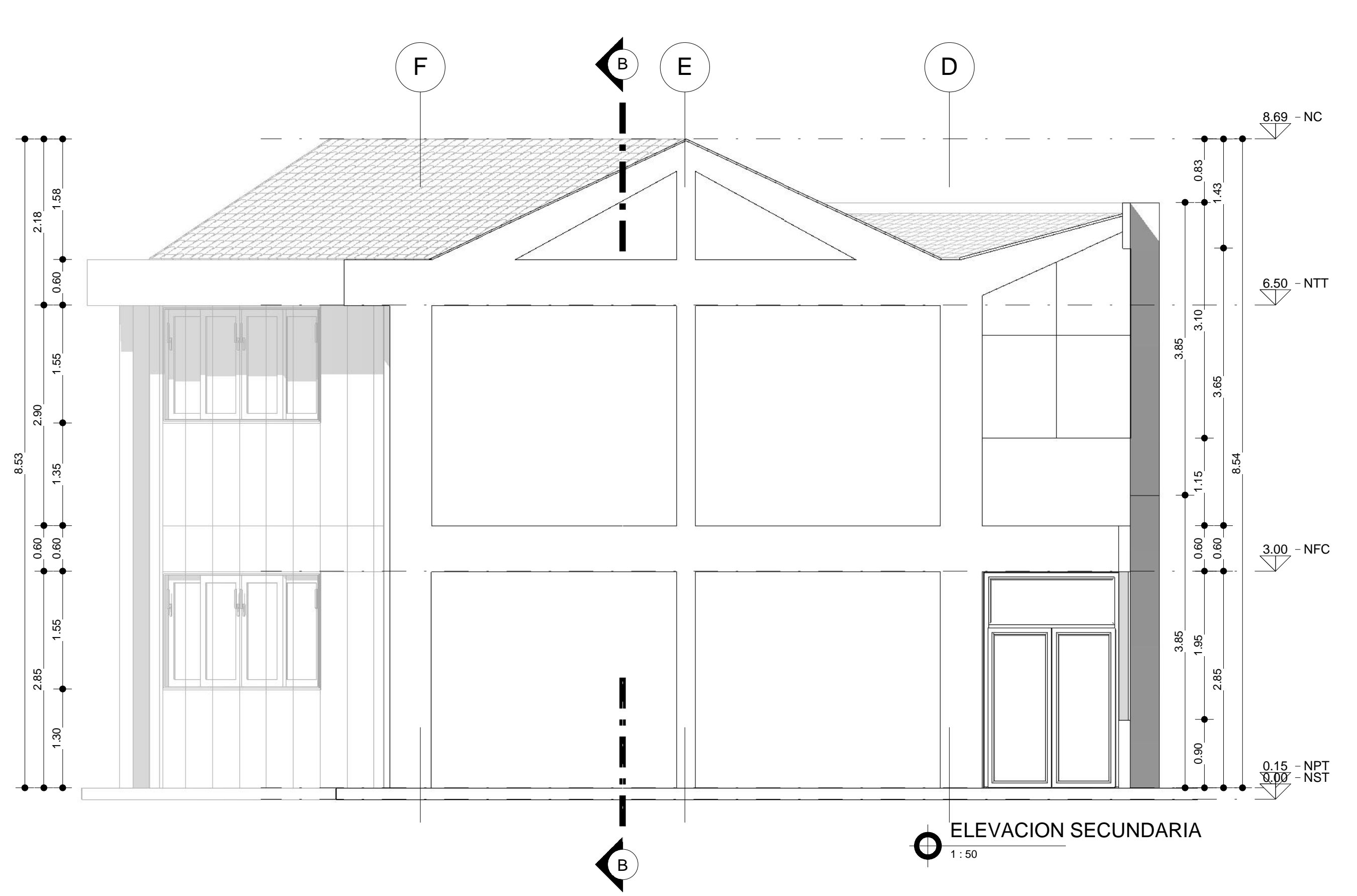
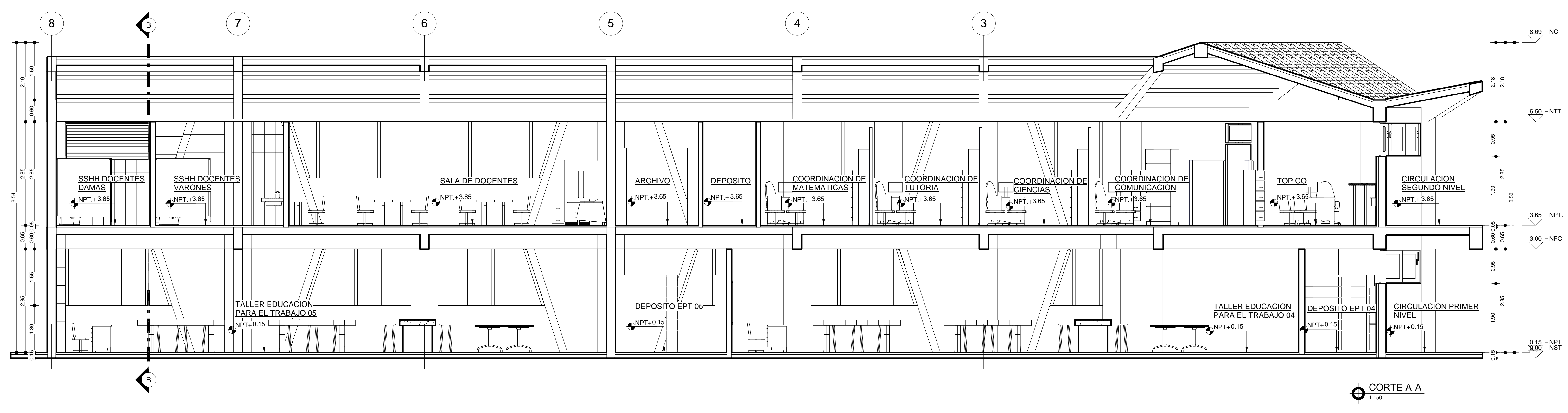
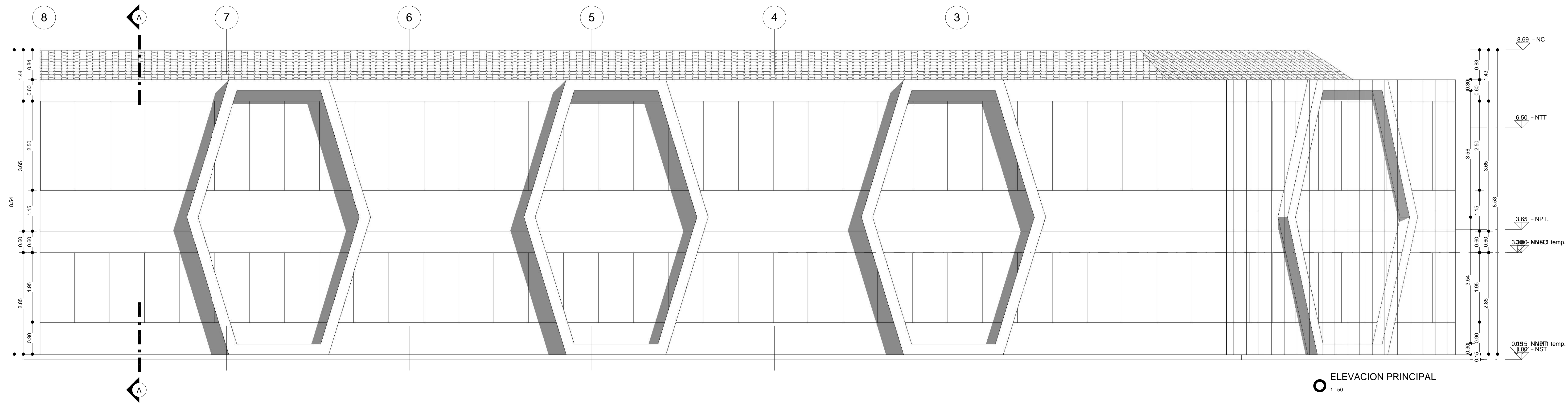

**UNIVERSIDAD NACIONAL DEL ALTIPLANO**

FACULTAD DE INGENIERIA CIVIL Y ARQUITECTURA

ESCUELA PROFESIONAL DE ARQUITECTURA Y URBANISMO

PROYECTO BIOCIMATICA PARA LA INFRAESTRUCTURA DE LA INSTITUCION EDUCATIVA SECUNDARIA PEDRO VILCAPAZA ALARCÓN, AZANGARO-PUNO

ASESOR: Arq. YONNY WALTER CHAVEZ PEREA

JURADOS: Dr. GROVER MARIN MAMANI  
Arq. ROSA MARIA TOVAR VASQUEZ  
Mg. LEYDA CINTHIA AZA MEDINA

TESISTAS: MELO SAAVEDRA LESLY MIREYA  
HUIRSE YUCRA JEAN CARLOS

UBICACION: REGION: PUNO  
PROVINCIA: AZANGARO  
DISTRITO:

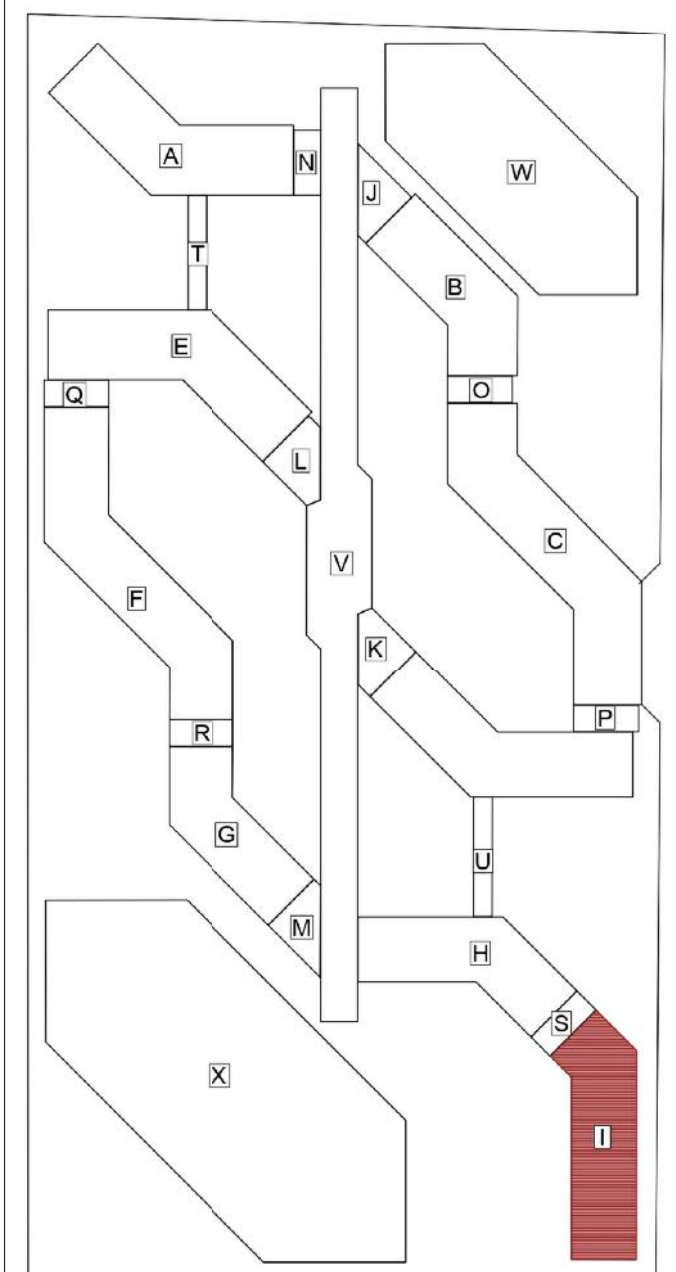

PLANO: BLOQUE I - ELEVACIONES Y CORTES

ESPECIALIDAD: ARQUITECTURA

ESCALA: 1/50    FORMATO: A0    FECHA: ENERO - 2024

**PA-20**

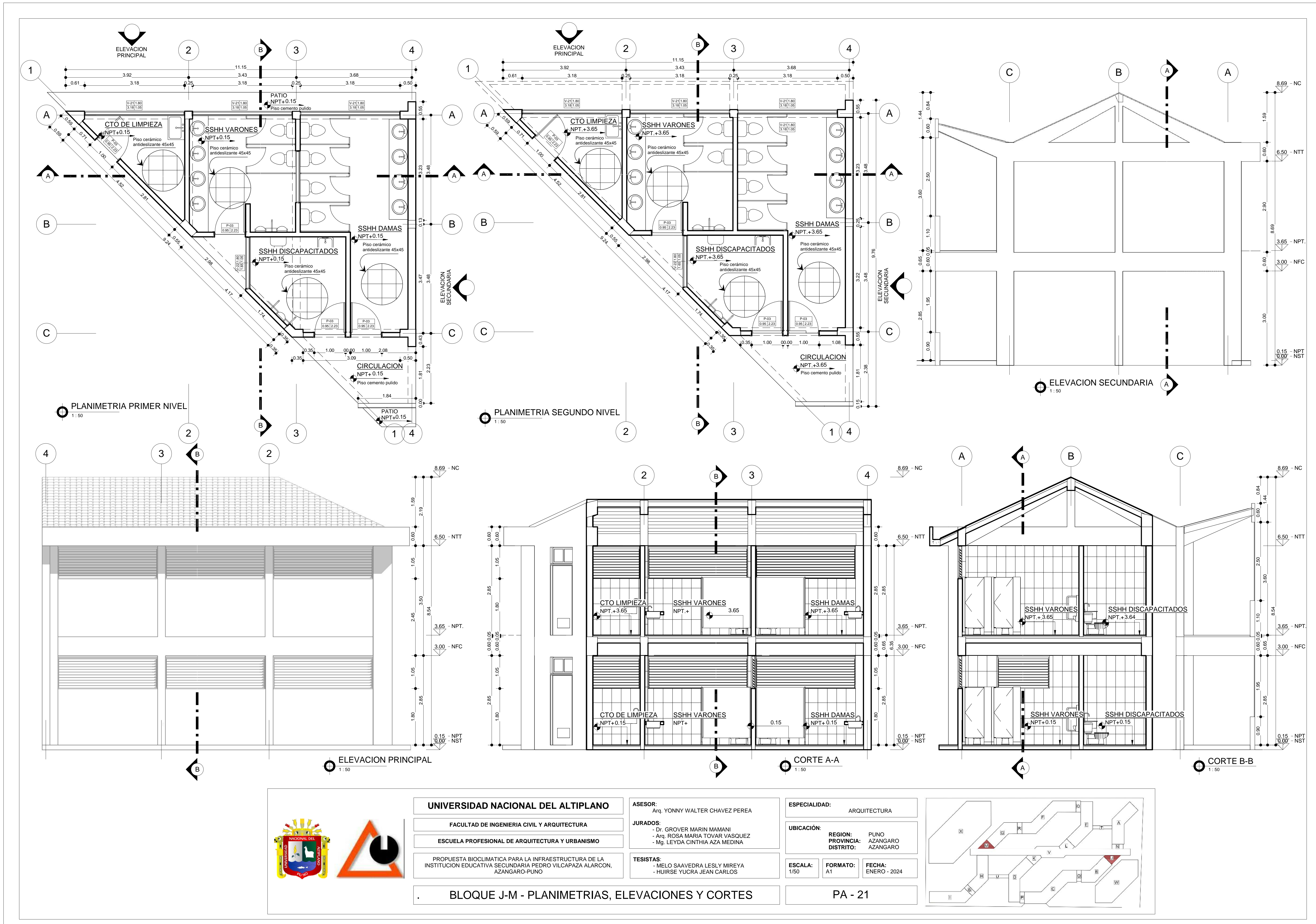

	<b>UNIVERSIDAD NACIONAL DEL ALTIPLANO</b> FACULTAD DE INGENIERIA CIVIL Y ARQUITECTURA ESCUELA PROFESIONAL DE ARQUITECTURA Y URBANISMO	<b>ASESOR:</b> Arq. YONNY WALTER CHAVEZ PEREA	<b>ESPECIALIDAD:</b> ARQUITECTURA
	PROPIETA BIOClimática PARA LA INFRAESTRUCTURA DE LA INSTITUCION EDUCATIVA SECUNDARIA PEDRO VILCAPAZA ALARCON, AZANGARO-PUNO	<b>JURADOS:</b> - Dr. GROVER MARIN MAMANI - Arq. ROSA MARIA TOVAR VASQUEZ - Mg. LEYDA CINTHIA AZA MEDINA	<b>UBICACION:</b> REGION: PUNO PROVINCIA: AZANGARO DISTRITO: AZANGARO
	<b>BLOQUE J-M - PLANIMETRIAS, ELEVACIONES Y CORTES</b>	<b>TESTISTAS:</b> - MELO SAAVEDRA LESLY MIREYA - HUIRSE YUCRA JEAN CARLOS	<b>ESCALA:</b> 1/50 <b>FORMATO:</b> A1 <b>FECHA:</b> ENERO - 2024
			<b>PA - 21</b>

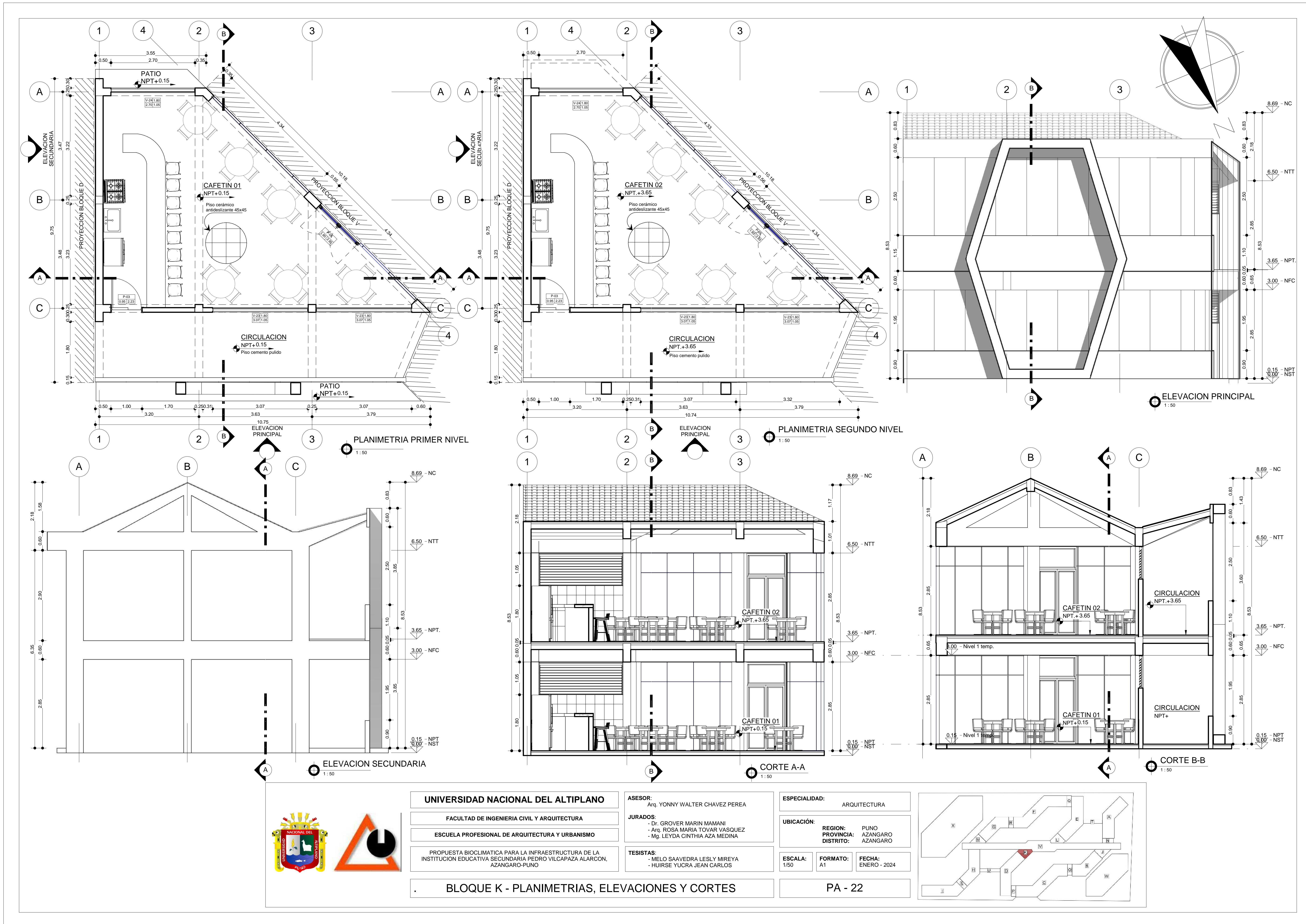

	<b>UNIVERSIDAD NACIONAL DEL ALTIPLANO</b> FACULTAD DE INGENIERIA CIVIL Y ARQUITECTURA ESCUELA PROFESIONAL DE ARQUITECTURA Y URBANISMO	<b>ASESOR:</b> Arq. YONNY WALTER CHAVEZ PEREA <b>JURADOS:</b> Dr. GROVER MARIN MAMANI - Arq. ROSA MARIA TOVAR VASQUEZ - Mg. LEYDA CINTHIA AZA MEDINA <b>TESTISTAS:</b> - MELO SAAVEDRA LESLY MIREYA - HUIRSE YUCRA JEAN CARLOS	<b>ESPECIALIDAD:</b> ARQUITECTURA <b>UBICACION:</b> REGION: PUNO PROVINCIA: AZANGARO DISTRITO: AZANGARO <b>ESCALA:</b> 1/50 <b>FORMATO:</b> A1 <b>FECHA:</b> ENERO - 2024	
	PROPIETA BIOClimATICA PARA LA INFRAESTRUCTURA DE LA INSTITUCION EDUCATIVA SECUNDARIA PEDRO VILCAPAZA ALARCON, AZANGARO-PUNO			
	<b>BLOQUE K - PLANIMETRIAS, ELEVACIONES Y CORTES</b>			
	<b>PA - 22</b>			



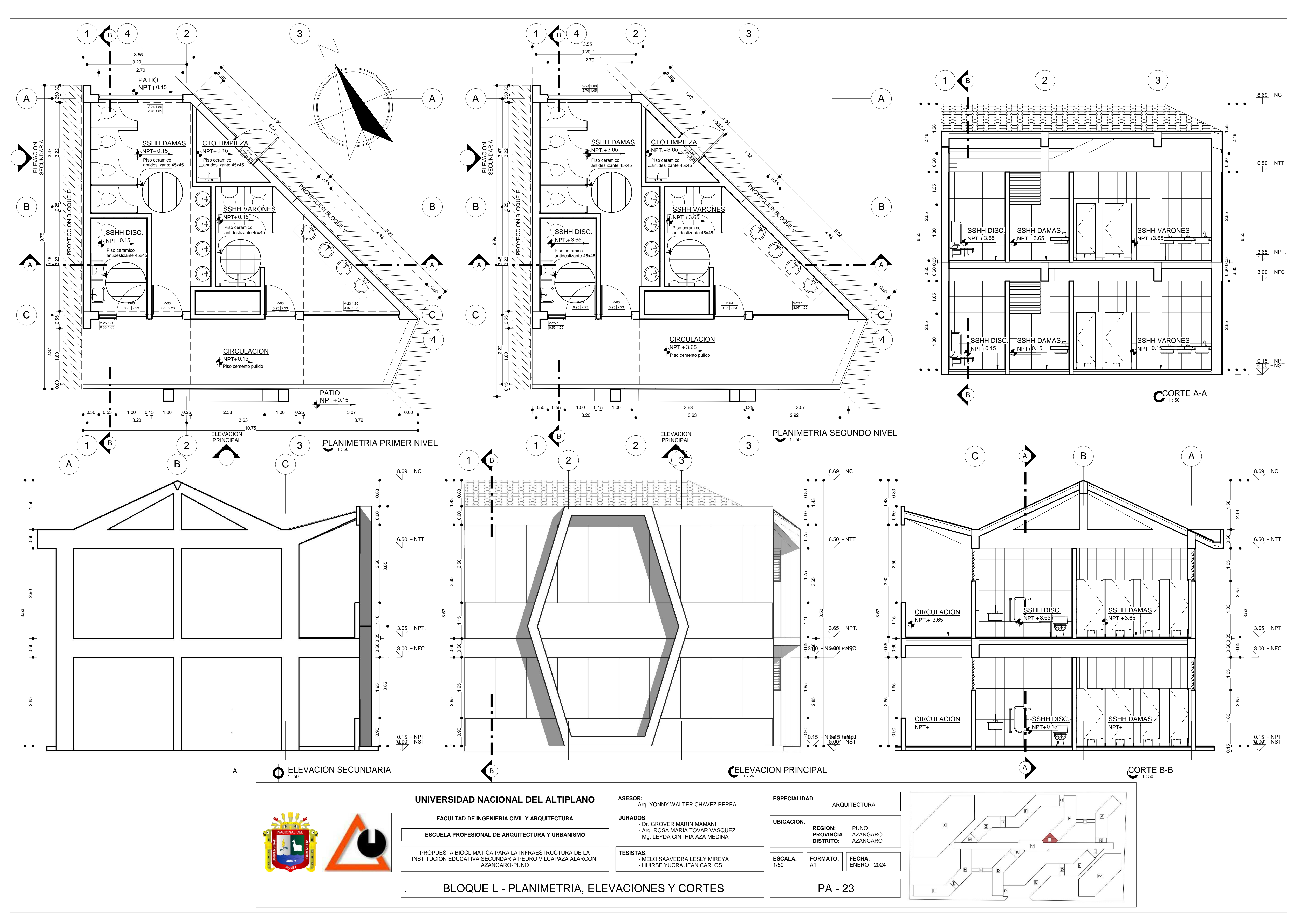

**UNIVERSIDAD NACIONAL DEL ALTIPLANO**  
**FACULTAD DE INGENIERIA CIVIL Y ARQUITECTURA**  
**ESCUELA PROFESIONAL DE ARQUITECTURA Y URBANISMO**

**ASESOR:**  
 Arq. YONNY WALTER CHAVEZ PEREA

**JURADOS:**  
 - Dr. GROVER MARIN MAMANI  
 - Arq. ROSA MARIA TOVAR VASQUEZ  
 - Mg. LEYDA CINTHIA AZA MEDINA

**TESTISTAS:**  
 - MELO SAAVEDRA LESLY MIREYA  
 - HUIRSE YUCRA JEAN CARLOS

**ESPECIALIDAD:** ARQUITECTURA

**UBICACION:** REGION: PUNO  
 PROVINCIA: AZANGARO  
 DISTRITO: AZANGARO

**ESCALA:** 1/50    **FORMATO:** A1    **FECHA:** ENERO - 2024

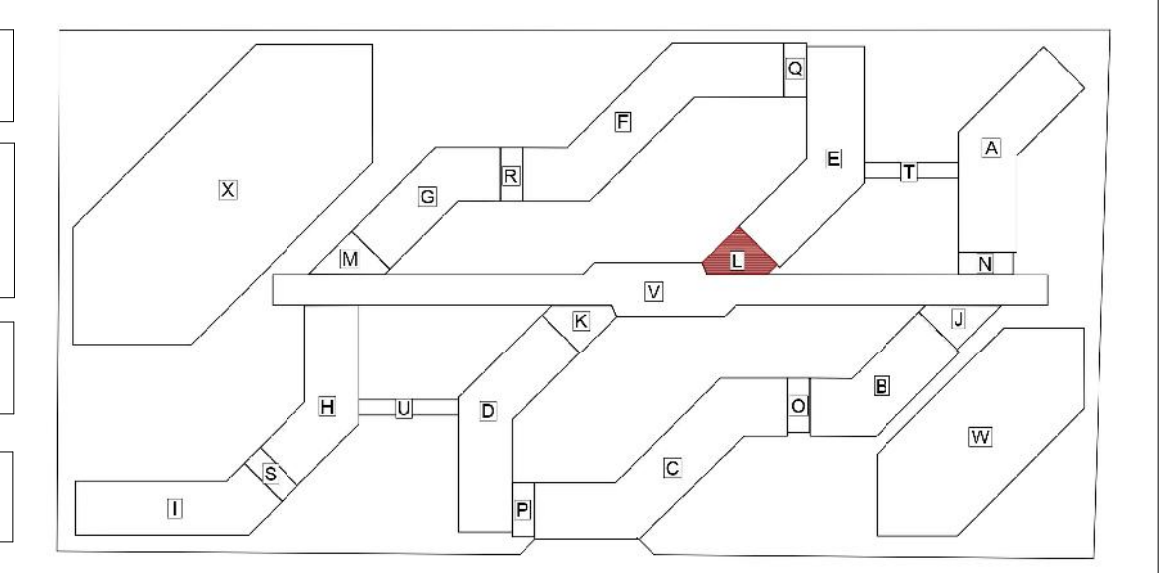

**BLOQUE L - PLANIMETRIA, ELEVACIONES Y CORTES**

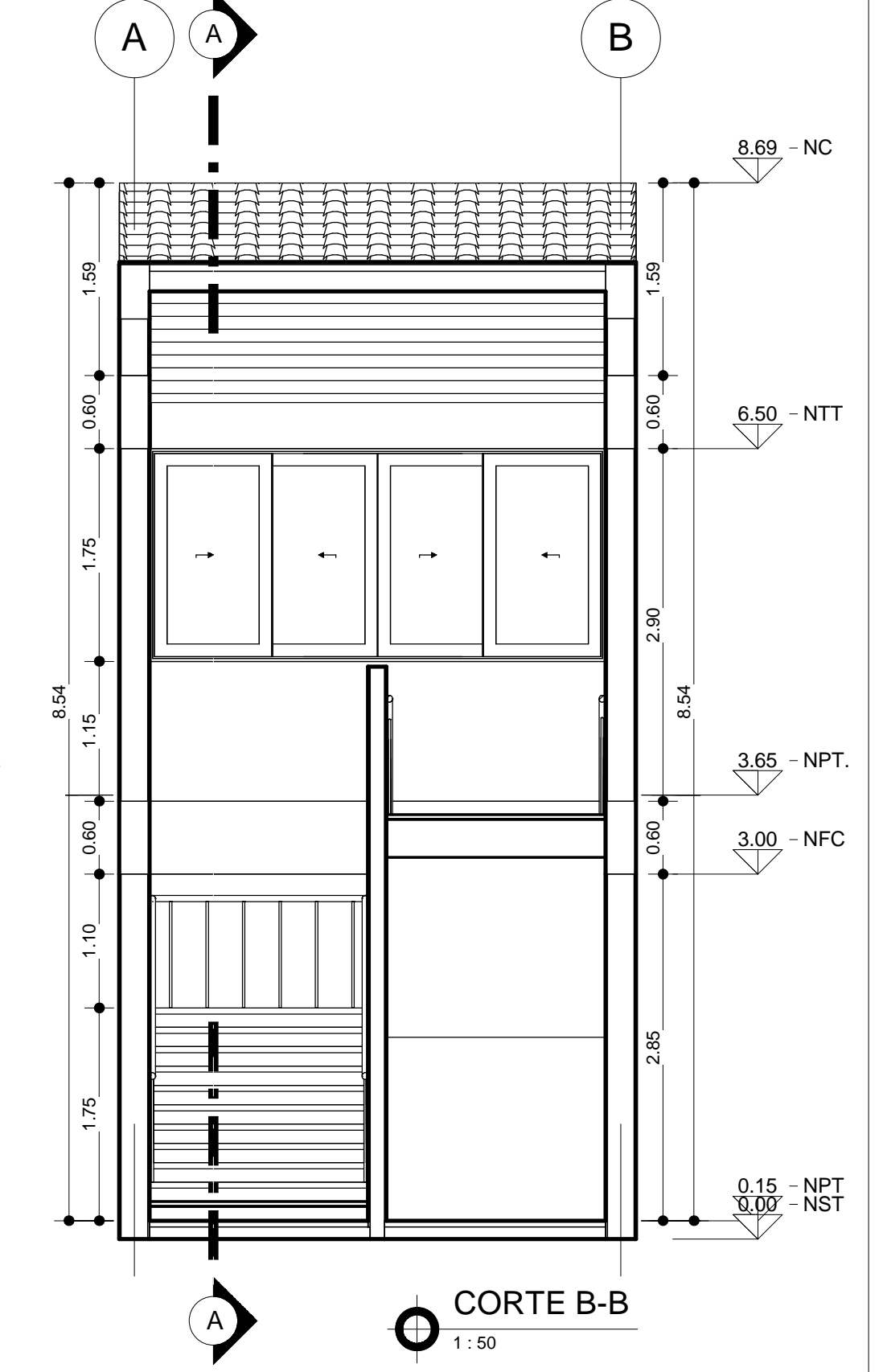
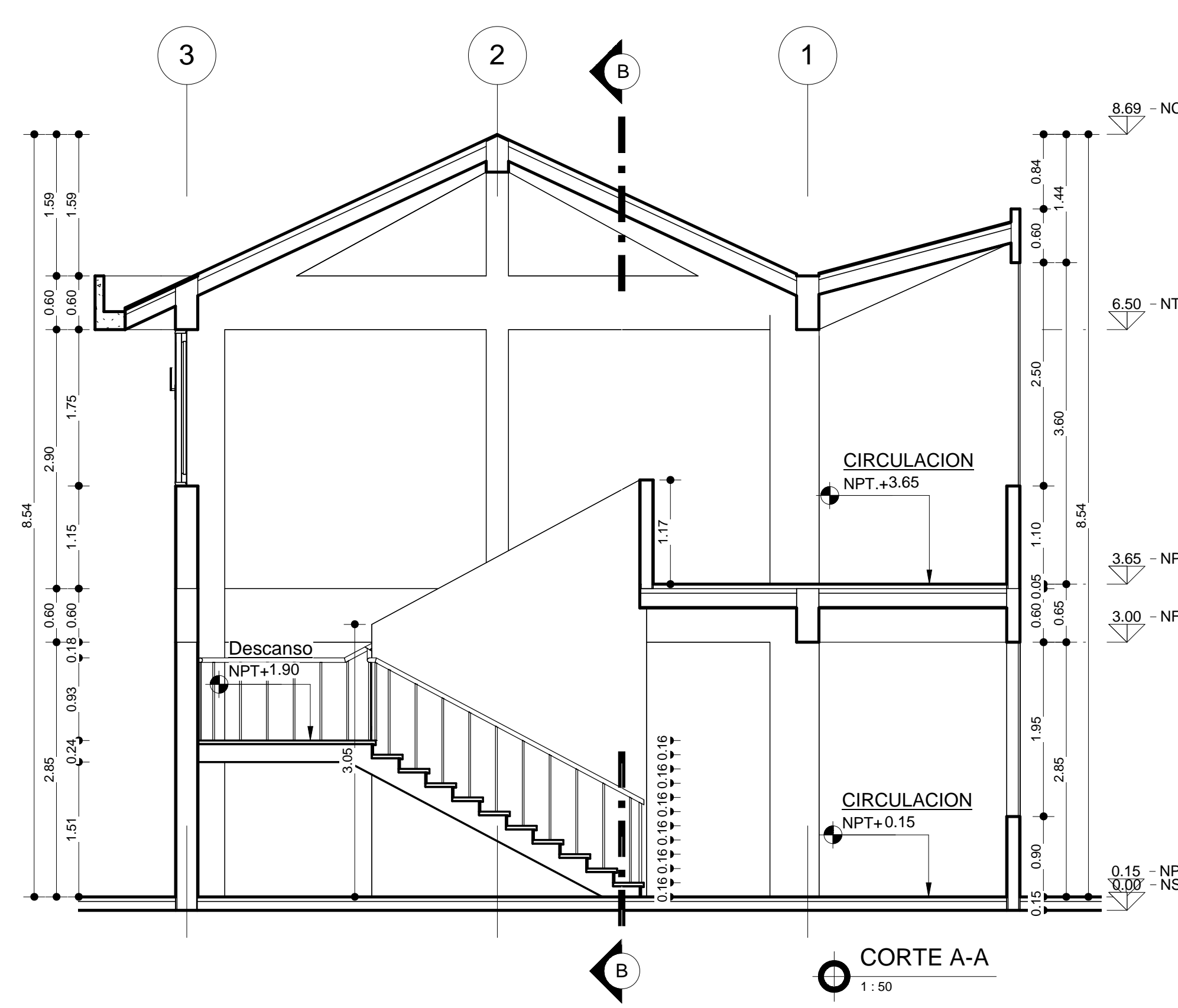
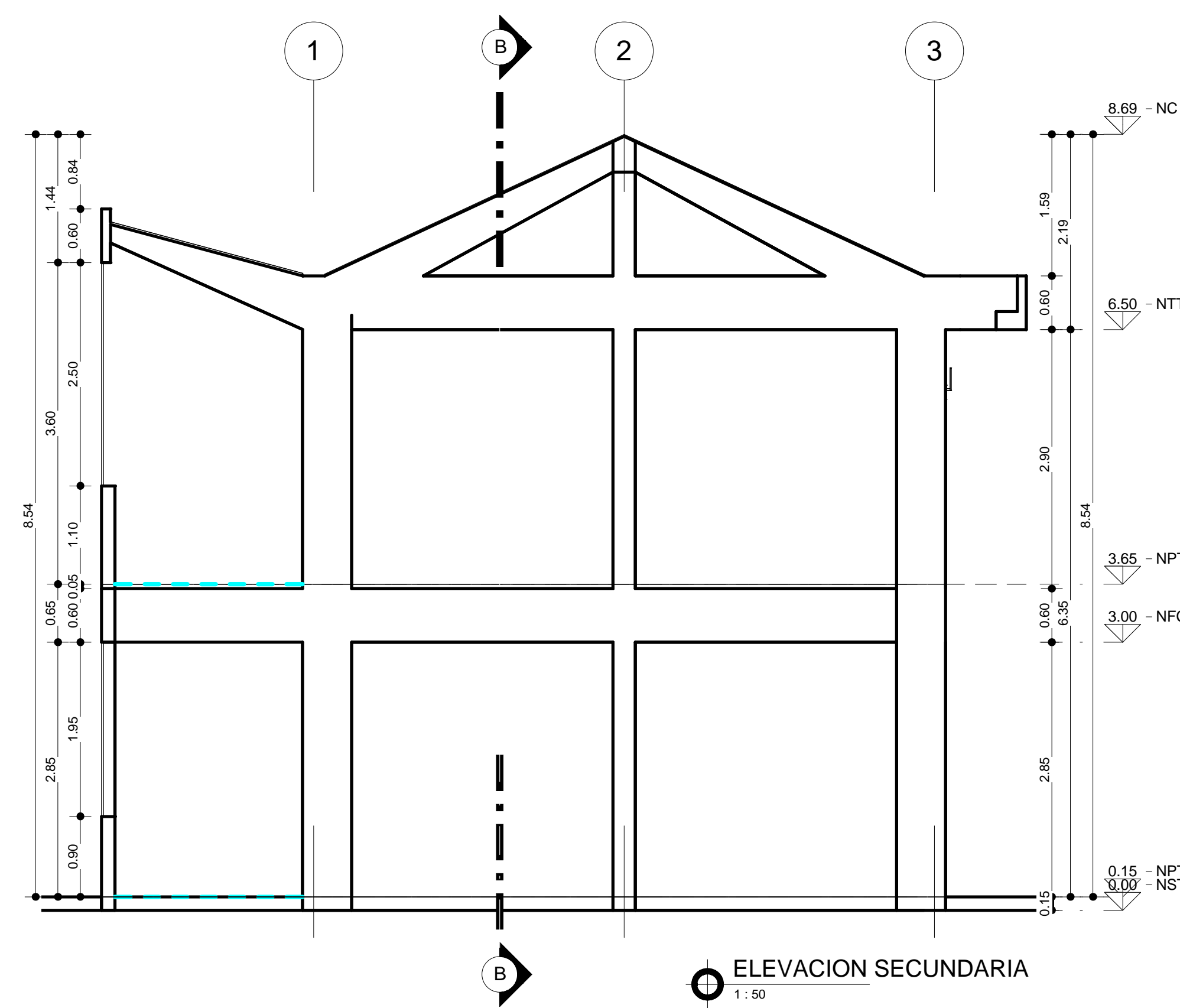
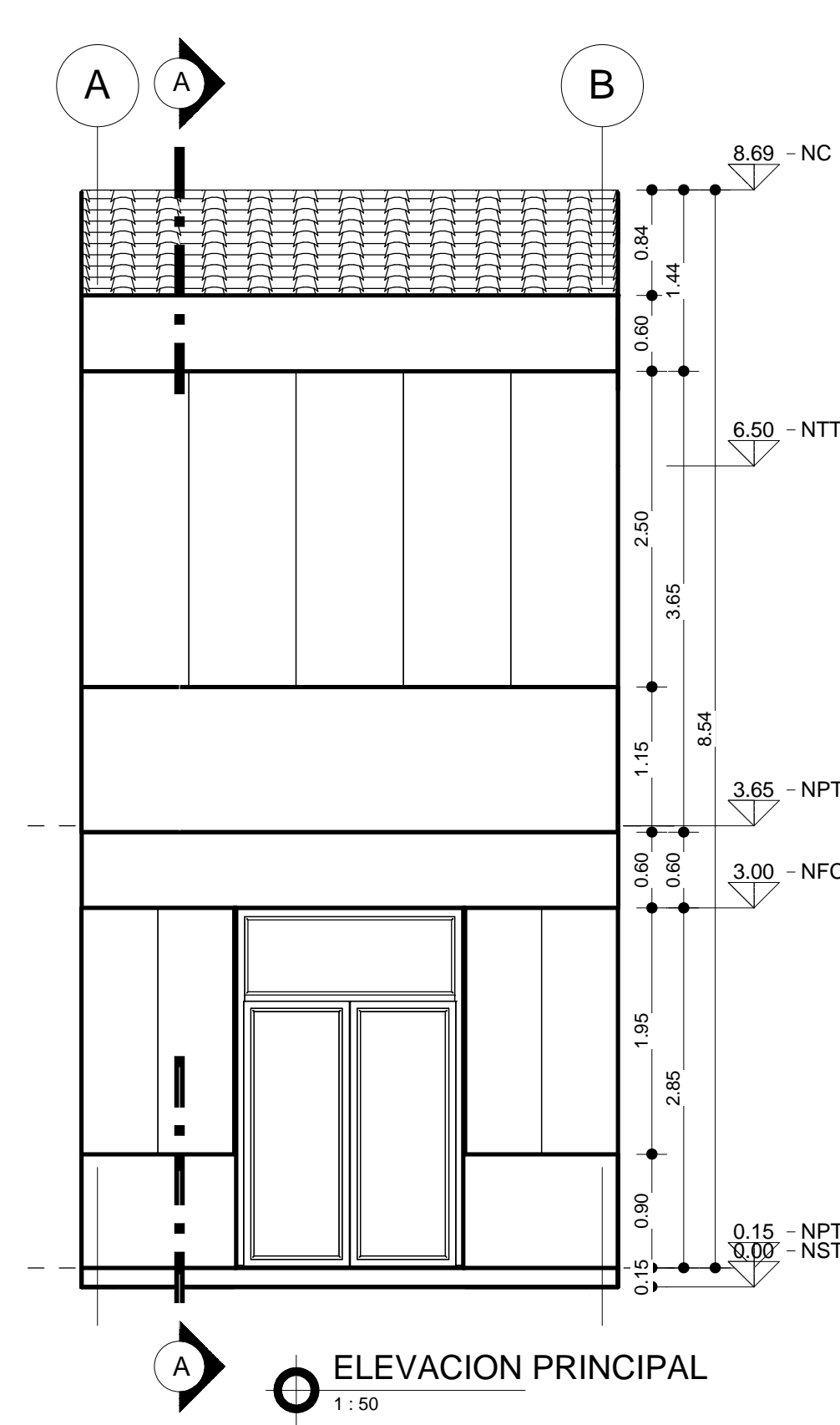
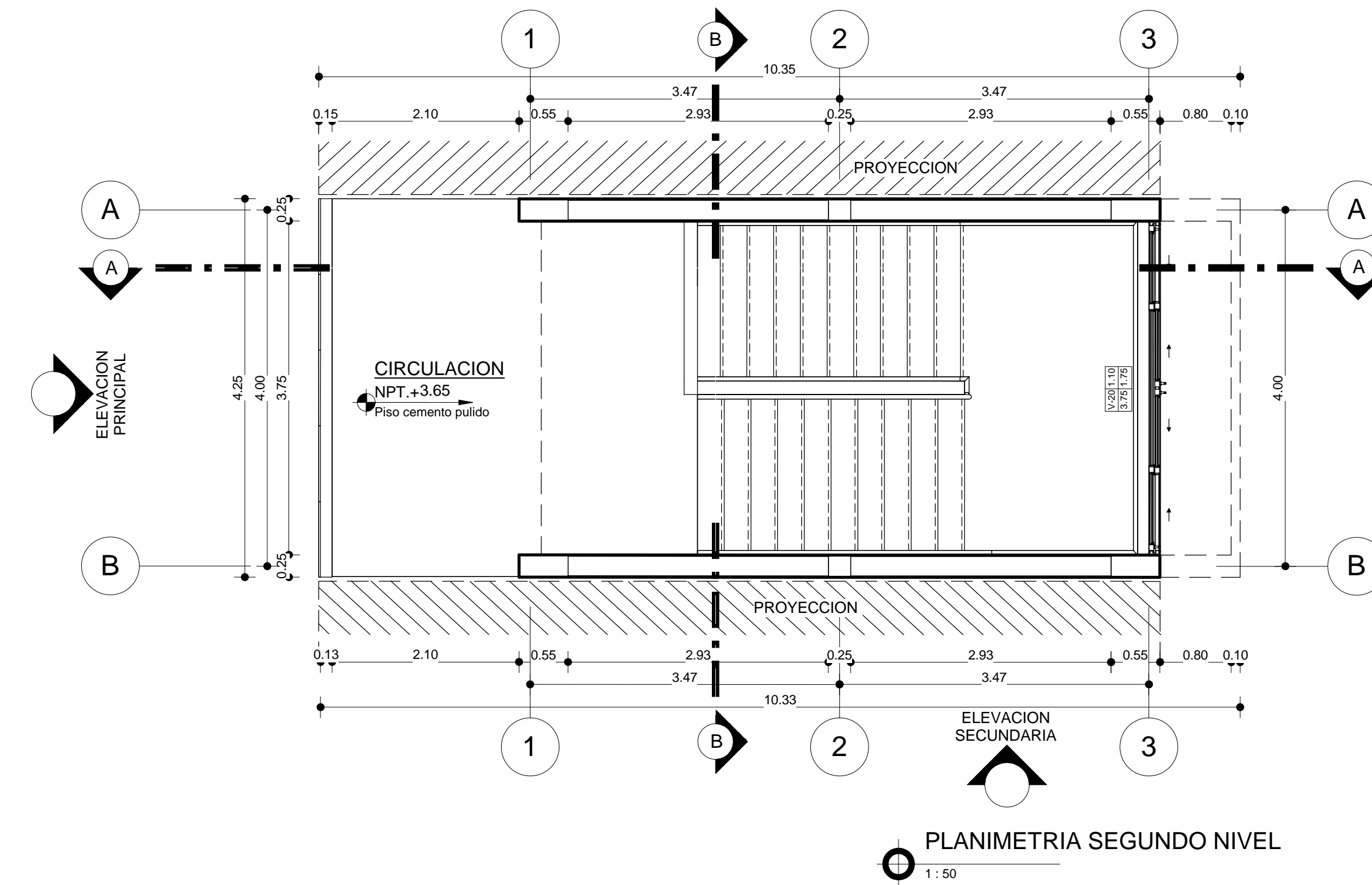
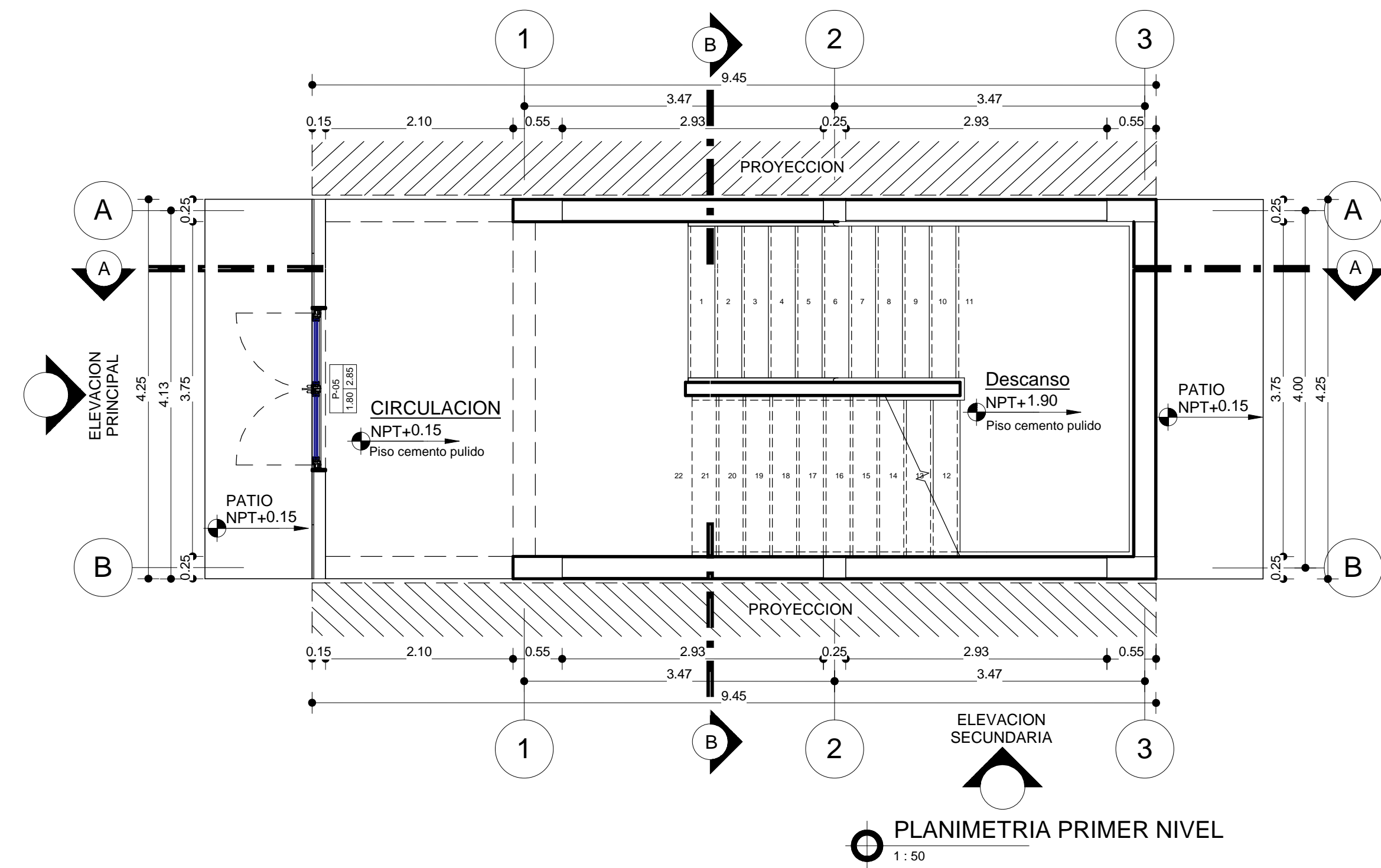

	<b>UNIVERSIDAD NACIONAL DEL ALTIPLANO</b> FACULTAD DE INGENIERIA CIVIL Y ARQUITECTURA ESCUELA PROFESIONAL DE ARQUITECTURA Y URBANISMO	<b>ASESOR:</b> Arq. YONNY WALTER CHAVEZ PEREA <b>JURADOS:</b> Dr. GROVER MARIN MAMANI - Arq. ROSA MARIA TOVAR VASQUEZ - Mg. LEYDA CINTHIA AZA MEDINA <b>TESISTAS:</b> - MELO SAAVEDRA LESLY MIREYA - HUIRSE YUCRA JEAN CARLOS	<b>ESPECIALIDAD:</b> ARQUITECTURA <b>UBICACION:</b> REGION: PUNO PROVINCIA: AZANGARO DISTRITO: AZANGARO <b>ESCALA:</b> 1/50 <b>FORMATO:</b> A1 <b>FECHA:</b> ENERO - 2024	
	PROPIETA BIOClimATICA PARA LA INFRAESTRUCTURA DE LA INSTITUCION EDUCATIVA SECUNDARIA PEDRO VILCAPAZA ALARCON, AZANGARO-PUNO			
	<b>BLOQUE N, O, P, Q, R, S - PLANIMETRIAS, ELEVACIONES Y CORTES</b>			
	<b>PA - 24</b>			

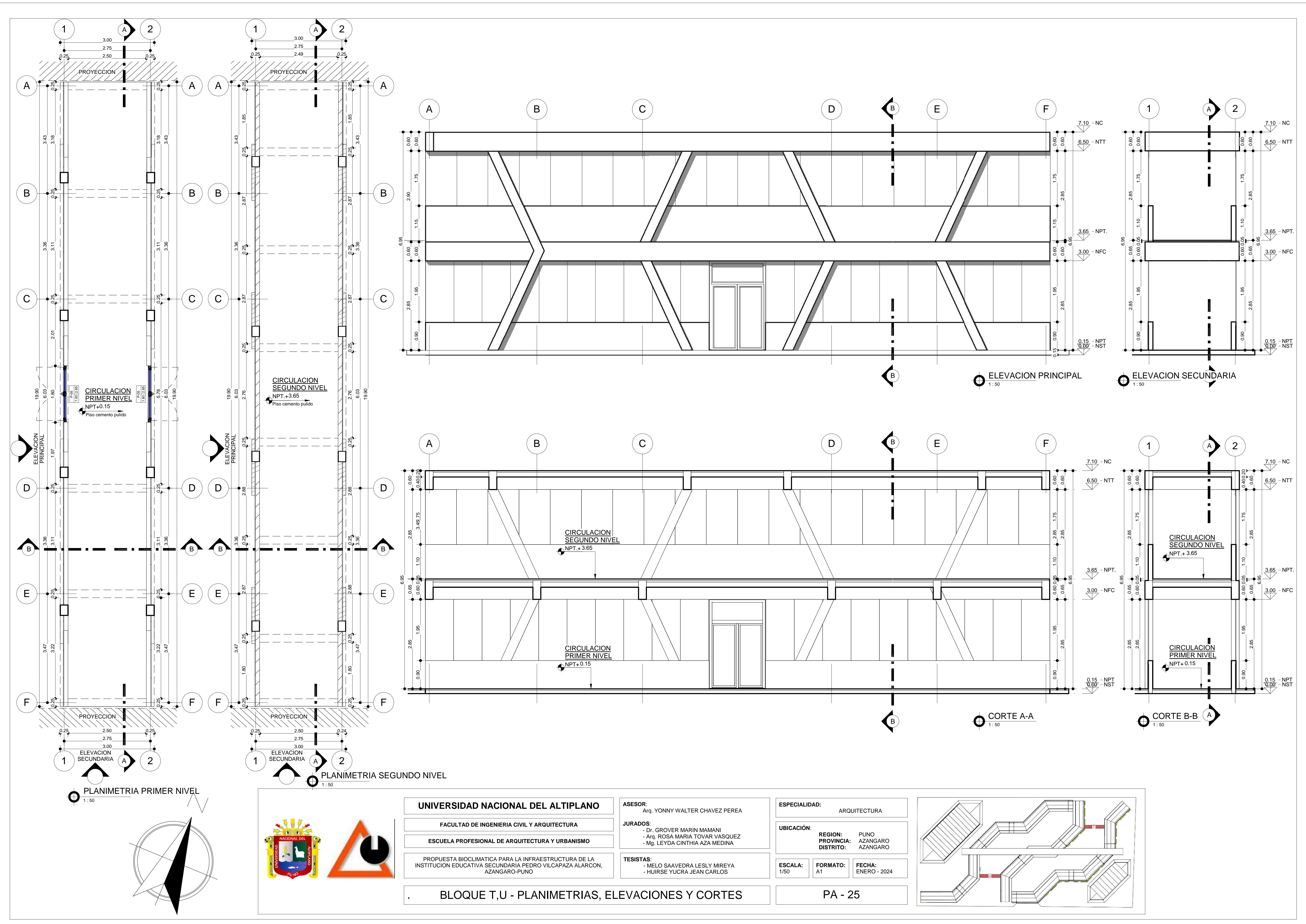

<b>UNIVERSIDAD NACIONAL DEL ALTIPLANO</b> FACULTAD DE INGENIERIA CIVIL Y ARQUITECTURA ESCUELA PROFESIONAL DE ARQUITECTURA Y URBANISMO		<b>ASESOR:</b> Arq. YONNY WALTER CHAVEZ PEREA	<b>ESPECIALIDAD:</b> ARQUITECTURA
PROPIUESTA BIOClimATICA PARA LA INFRAESTRUCTURA DE LA INSTITUCION EDUCATIVA SECUNDARIA PEDRO VILCAPAZA ALARCON, AZANGARO-PUNO		<b>JURADOS:</b> - Dr. GROVER MARIN MAMANI - Arq. ROSA MARIA TOVAR VASQUEZ - Mg. LEYDA CINTHIA AZA MEDINA	<b>UBICACION:</b> REGION: PUNO PROVINCIA: AZANGARO DISTRITO: AZANGARO
<b>BLOQUE T, U - PLANIMETRIAS, ELEVACIONES Y CORTES</b>		<b>TESISTAS:</b> - MELO SAAVEDRA LESLY MIREYA - HUIRSE YUCRA JEAN CARLOS	<b>ESCALA:</b> 1/50 <b>FORMATO:</b> A1 <b>FECHA:</b> ENERO - 2024
		<b>PA - 25</b>	

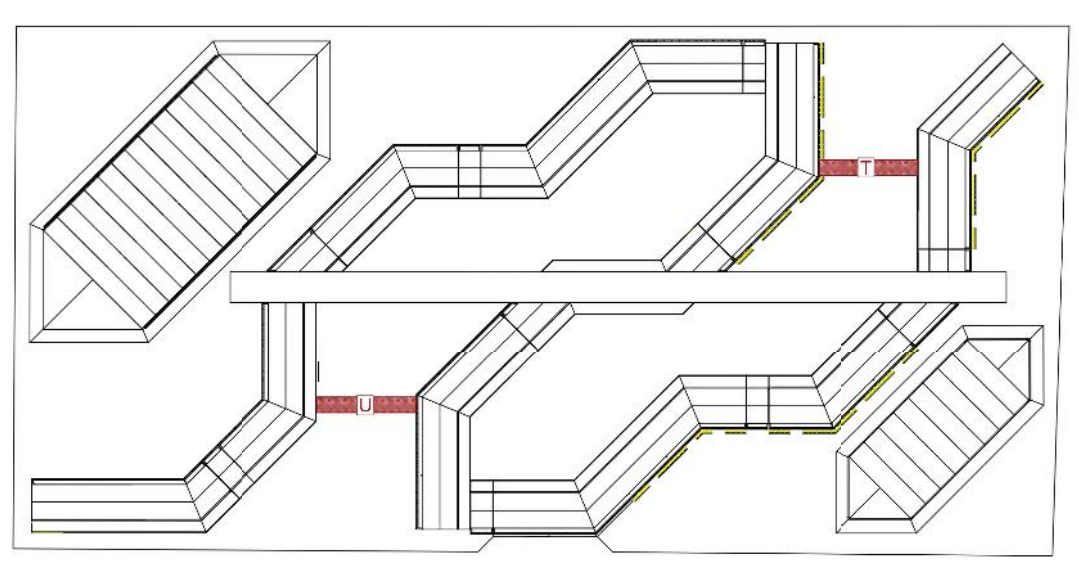

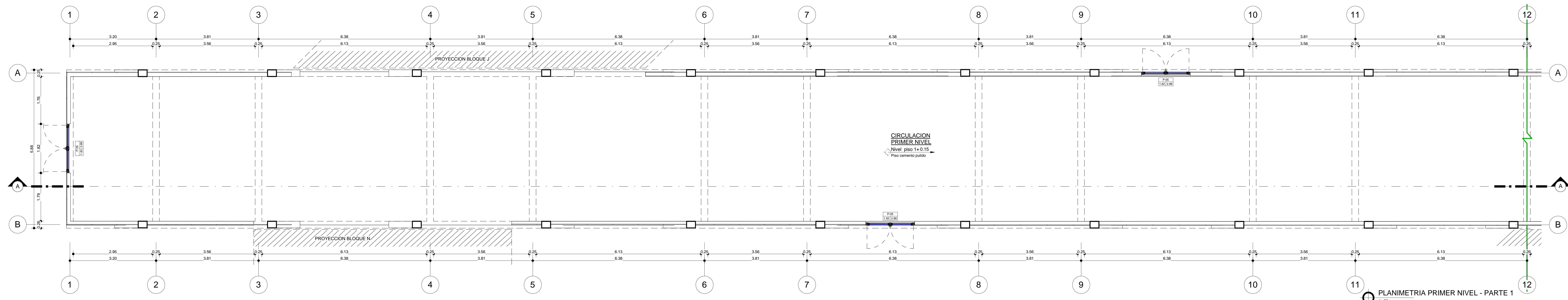

PLANIMETRIA PRIMER NIVEL - PARTE 1  
1:50

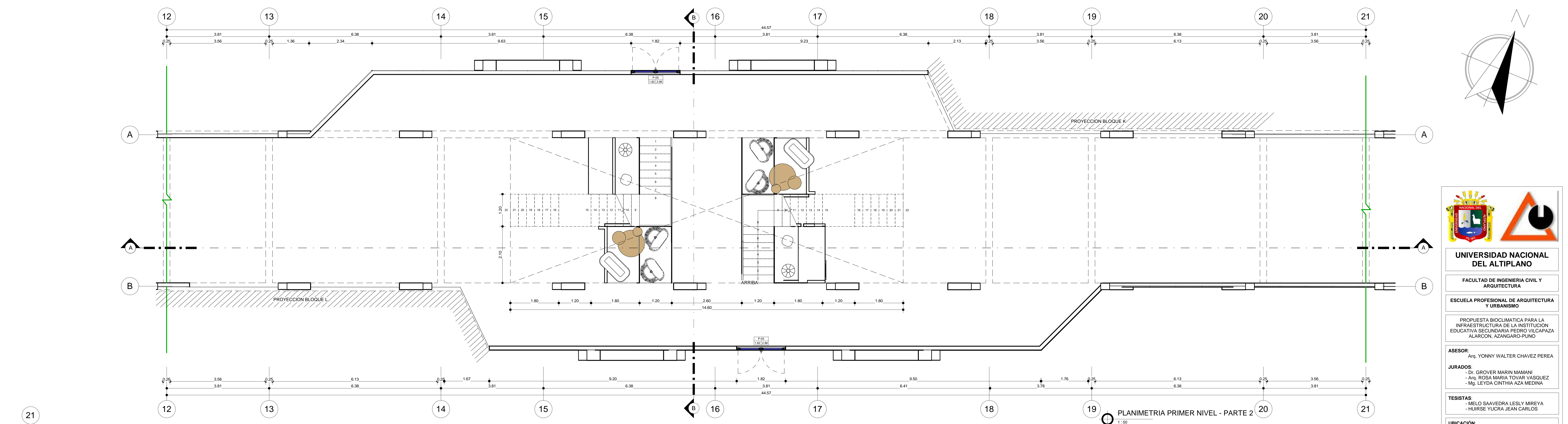

PLANIMETRIA PRIMER NIVEL - PARTE 2  
1:50

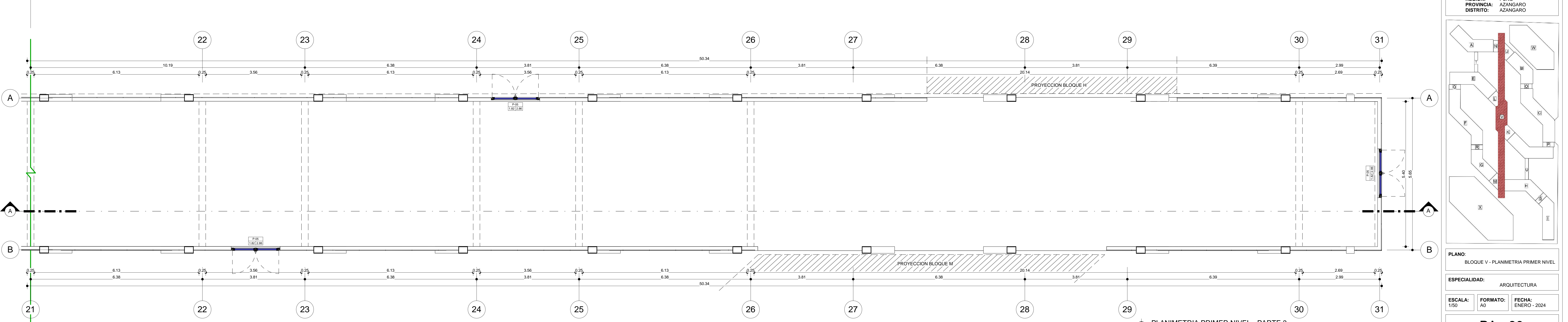

PLANIMETRIA PRIMER NIVEL - PARTE 3  
1:50

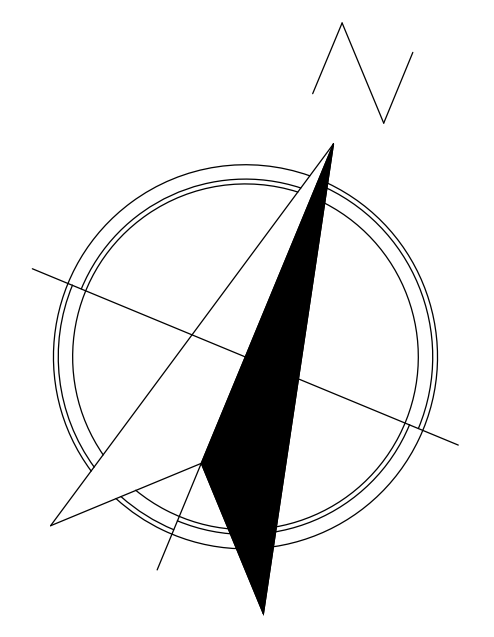

UNIVERSIDAD NACIONAL DEL ALTIPLANO

FACULTAD DE INGENIERIA CIVIL Y ARQUITECTURA

ESCUELA PROFESIONAL DE ARQUITECTURA Y URBANISMO

PROYECTO BIOClimático PARA LA INFRAESTRUCTURA DE LA INSTITUCION EDUCATIVA SECUNDARIA PEDRO VILCAPAZA ALARCÓN, AZANGARO-PUNO

ASESOR:  
Arq. YONNY WALTER CHAVEZ PEREA

JURADOS:  
- Dr. GROVER MARIN MAMANI  
- Arq. ROSA MARIA TOVAR VASQUEZ  
- Mg. LEYDA CINTHIA AZA MEDINA

TESISTAS:  
- MELO SAAVEDRA LESLY MIREYA  
- HUIRSE YUCRA JEAN CARLOS

UBICACION:  
REGION: PUNO  
PROVINCIA: AZANGARO  
DISTRITO: AZANGARO

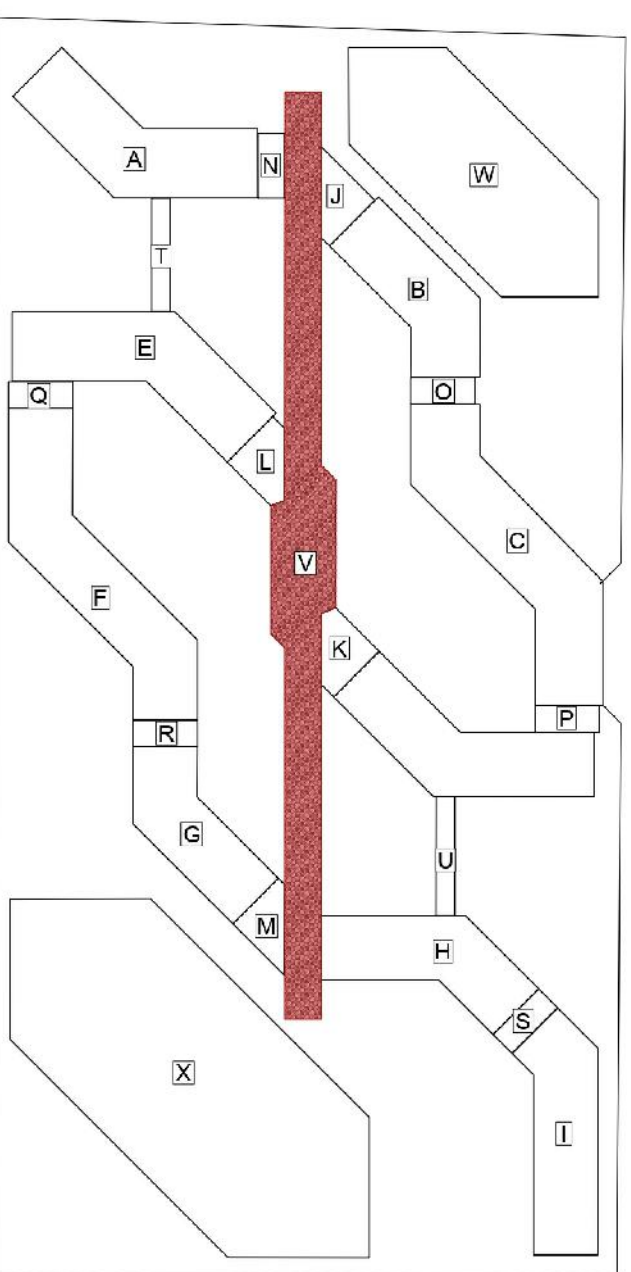

PLANO:  
BLOQUE V - PLANIMETRIA PRIMER NIVEL

ESPECIALIDAD:  
ARQUITECTURA

ESCALA: 1/50    FORMATO: A0    FECHA: ENERO - 2024

PA - 26

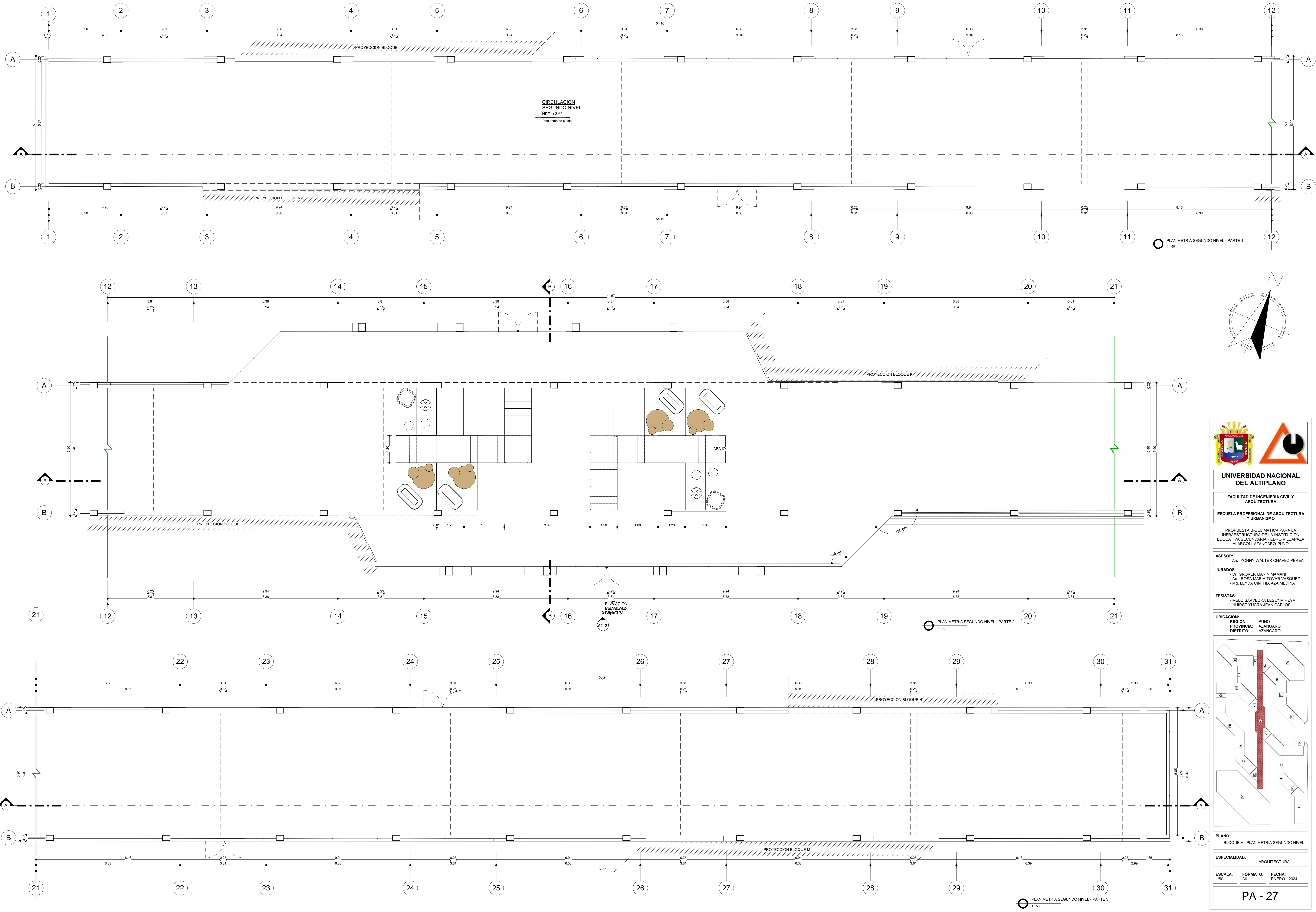

**UNIVERSIDAD NACIONAL DEL ALTIPLANO**

FACULTAD DE INGENIERIA CIVIL Y ARQUITECTURA

ESCUELA PROFESIONAL DE ARQUITECTURA Y URBANISMO

PROYECTO BIOClimático PARA LA INFRAESTRUCTURA DE LA INSTITUCION EDUCATIVA SECUNDARIA PEDRO VILCAPAZA ALARCÓN, AZANGARO-PUNO

ASESOR: Arq. YONNY WALTER CHAVEZ PEREA

JURADOS: - DR. GROVER MARIN MAMANI  
- Arq. ROSA MARIA TOVAR VASQUEZ  
- Mg. LEYDA CINTHIA AZA MEDINA

TESISTAS: - MELO SAAVEDRA LESLY MIREYA  
- HUIRSE YUCRA JEAN CARLOS

UBICACION: REGION: PUNO  
PROVINCIA: AZANGARO  
DISTRITO: AZANGARO

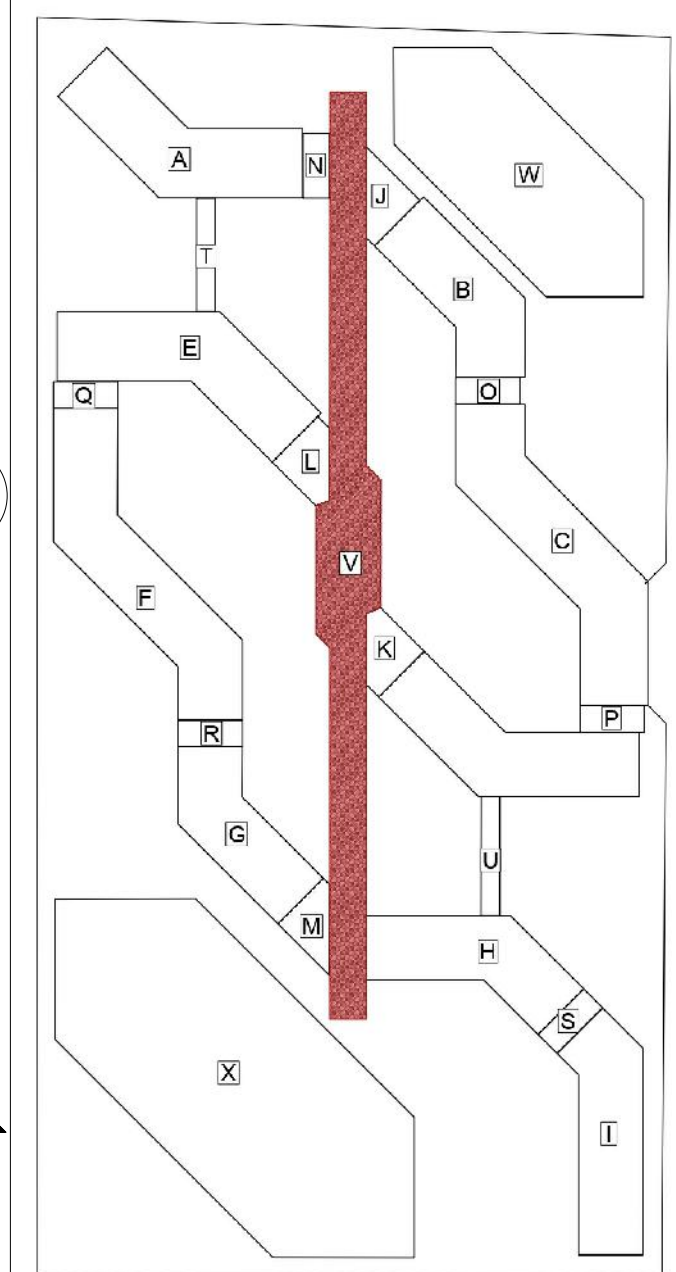

PLANO: BLOQUE V - PLANIMETRIA SEGUNDO NIVEL

ESPECIALIDAD: ARQUITECTURA

ESCALA: 1/50    FORMATO: A0    FECHA: ENERO - 2024

**PA - 27**

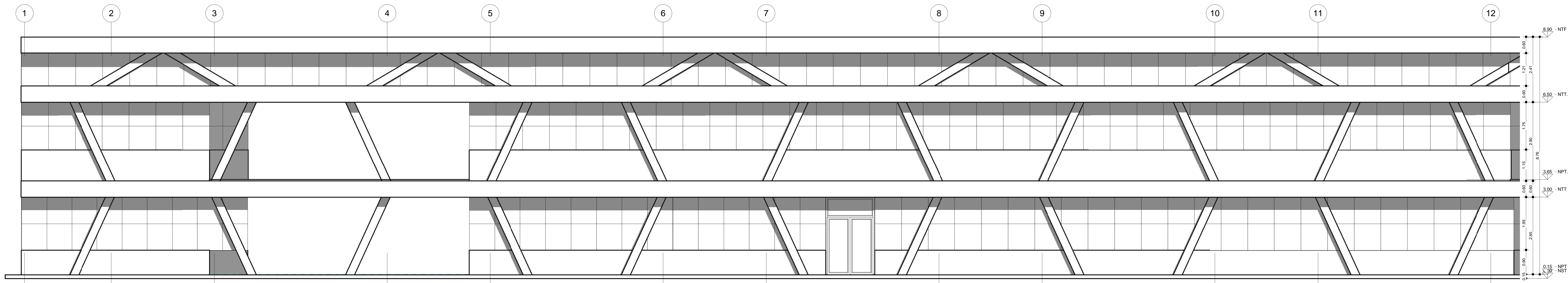

ELEVACION PRINCIPAL - PARTE 1  
1:50

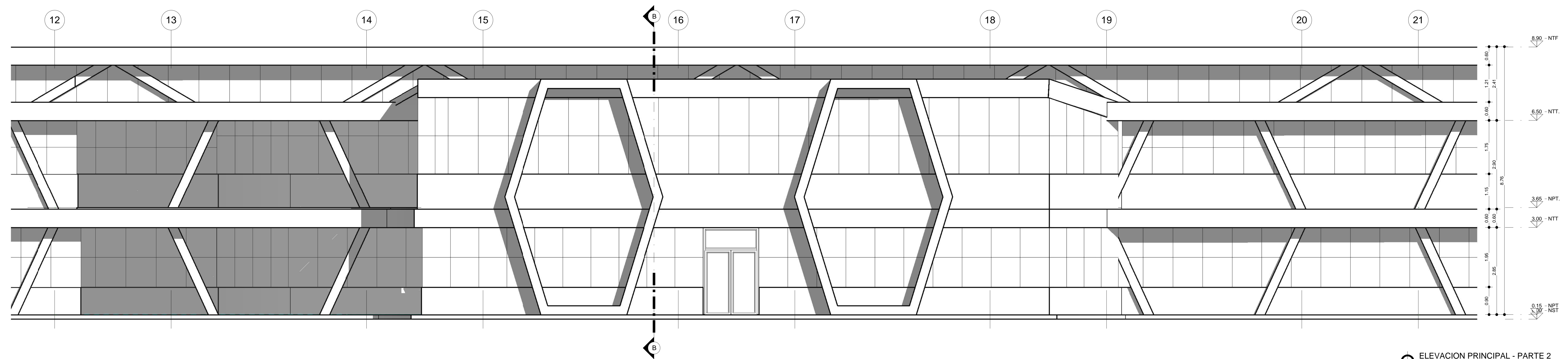

ELEVACION PRINCIPAL - PARTE 2  
1:50

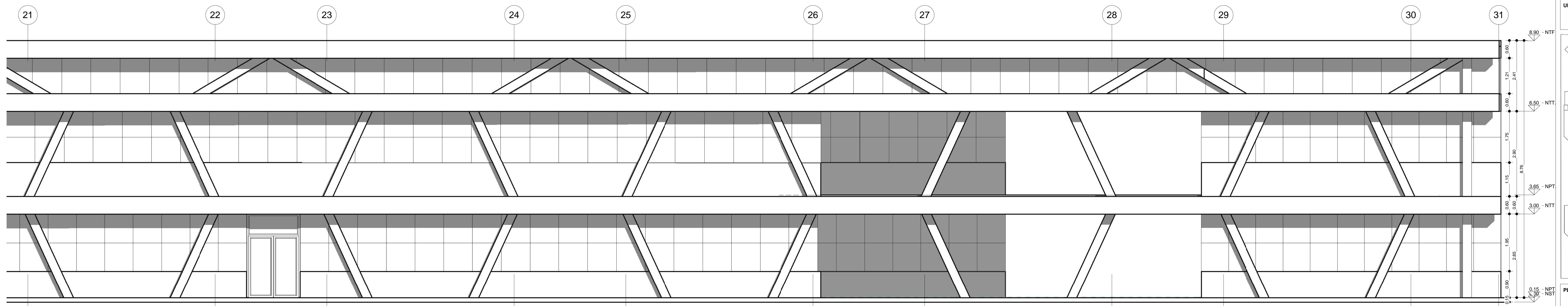

ELEVACION PRINCIPAL - PARTE 3  
1:50



UNIVERSIDAD NACIONAL DEL ALTIPLANO

FACULTAD DE INGENIERIA CIVIL Y ARQUITECTURA  
ESCUELA PROFESIONAL DE ARQUITECTURA Y URBANISMO

PROYECTO BIOClimático PARA LA INFRAESTRUCTURA DE LA INSTITUCION EDUCATIVA SECUNDARIA PEDRO VILCAPAZA ALARCÓN, AZANGARO-PUNO

ASESOR:  
Arq. YONNY WALTER CHAVEZ PEREA

JURADOS:  
- Dr. GROVER MARIN MAMANI  
- Arq. ROSA MARIA TOVAR VASQUEZ  
- Mg. LEYDA CINTHIA AZA MEDINA

TESISTAS:  
- MELO SAAVEDRA LESLY MIREYA  
- HUIRSE YUCRA JEAN CARLOS

UBICACION:  
REGION: PUNO  
PROVINCIA: AZANGARO  
DISTRITO: AZANGARO

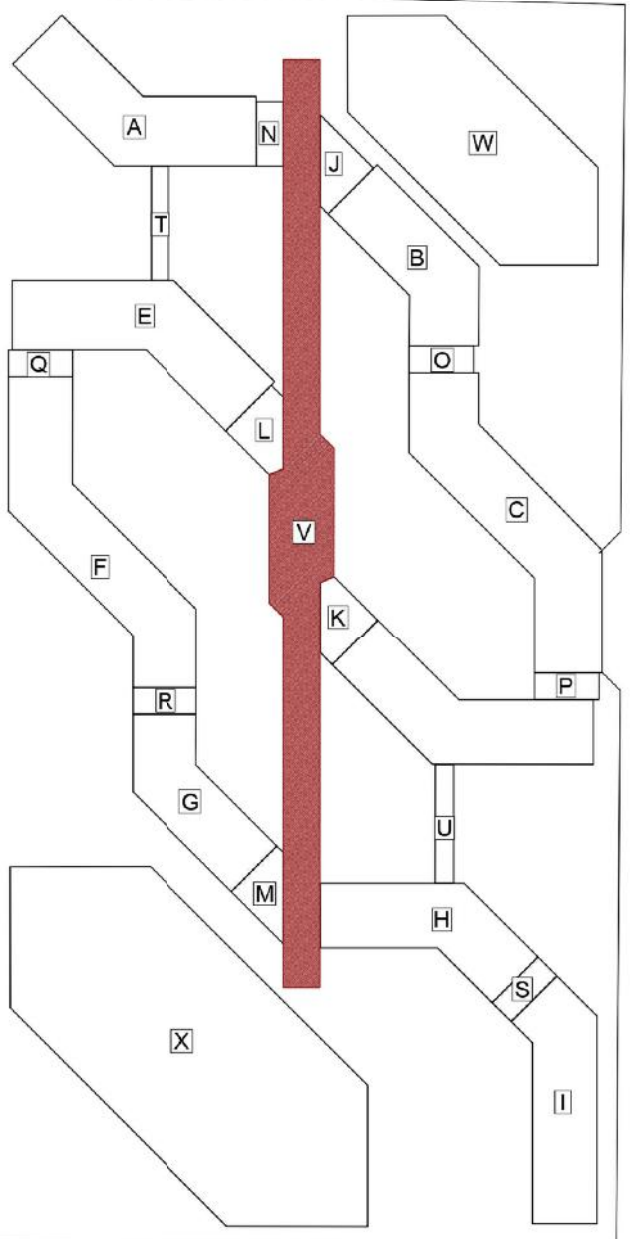

PLANO:  
BLOQUE V - ELEVACION PRINCIPAL

ESPECIALIDAD:  
ARQUITECTURA

ESCALA: 1/50    FORMATO: A0    FECHA: ENERO - 2024

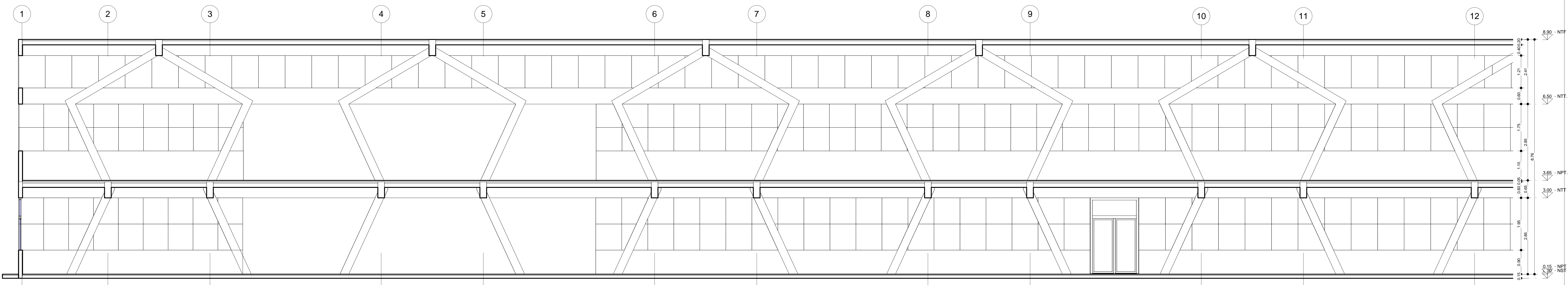

CORTE A-A - PARTE 1  
1:50

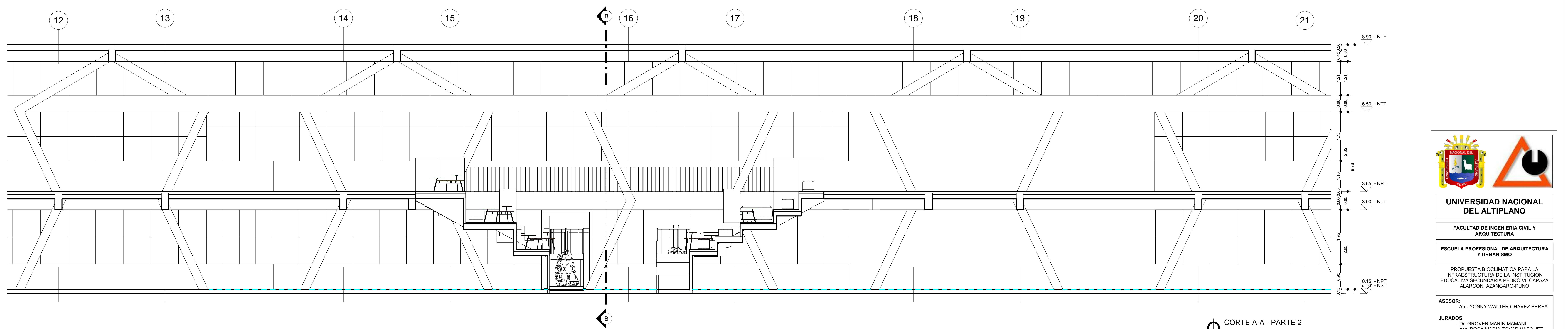

CORTE A-A - PARTE 2  
1:50

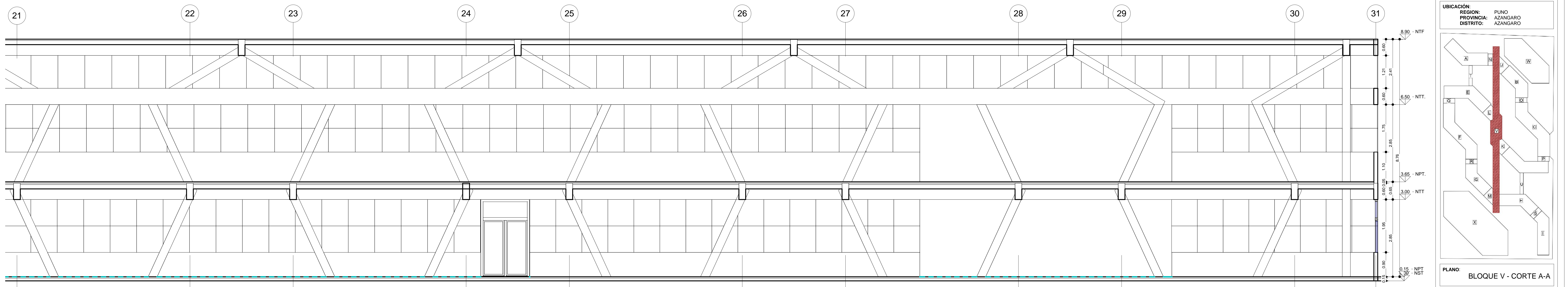

CORTE A-A - PARTE 3  
1:50



UNIVERSIDAD NACIONAL  
DEL ALTIPLANO

FACULTAD DE INGENIERIA CIVIL Y  
ARQUITECTURA  
ESCUELA PROFESIONAL DE ARQUITECTURA  
Y URBANISMO

PROYECTO BIOClimático PARA LA  
INFRAESTRUCTURA DE LA INSTITUCION  
EDUCATIVA SECUNDARIA PEDRO VILCAPAZA  
ALARCÓN, AZANGARO-PUNO

ASESOR:  
Arq. YONNY WALTER CHAVEZ PEREA

JURADOS:  
- Dr. GROVER MARIN MAMANI  
- Arq. ROSA MARIA TOVAR VASQUEZ  
- Mg. LEYDA CINTHIA AZA MEDINA

TESISTAS:  
- MELO SAAVEDRA LESLY MIREYA  
- HUIRSE YUCRA JEAN CARLOS

UBICACIÓN:  
REGION: PUNO  
PROVINCIA: AZANGARO  
DISTRITO: AZANGARO

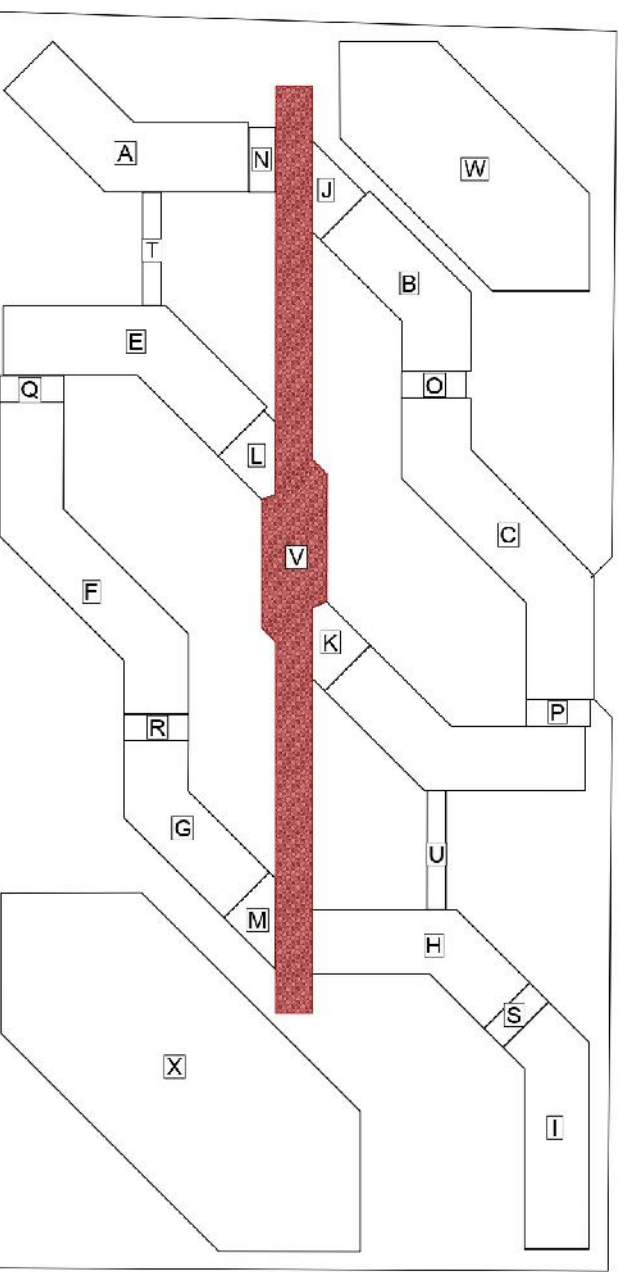

PLANO:  
BLOQUE V - CORTE A-A

ESPECIALIDAD:  
ARQUITECTURA

ESCALA: A0  
FORMATO: A0  
FECHA: ENERO - 2024

PA - 29

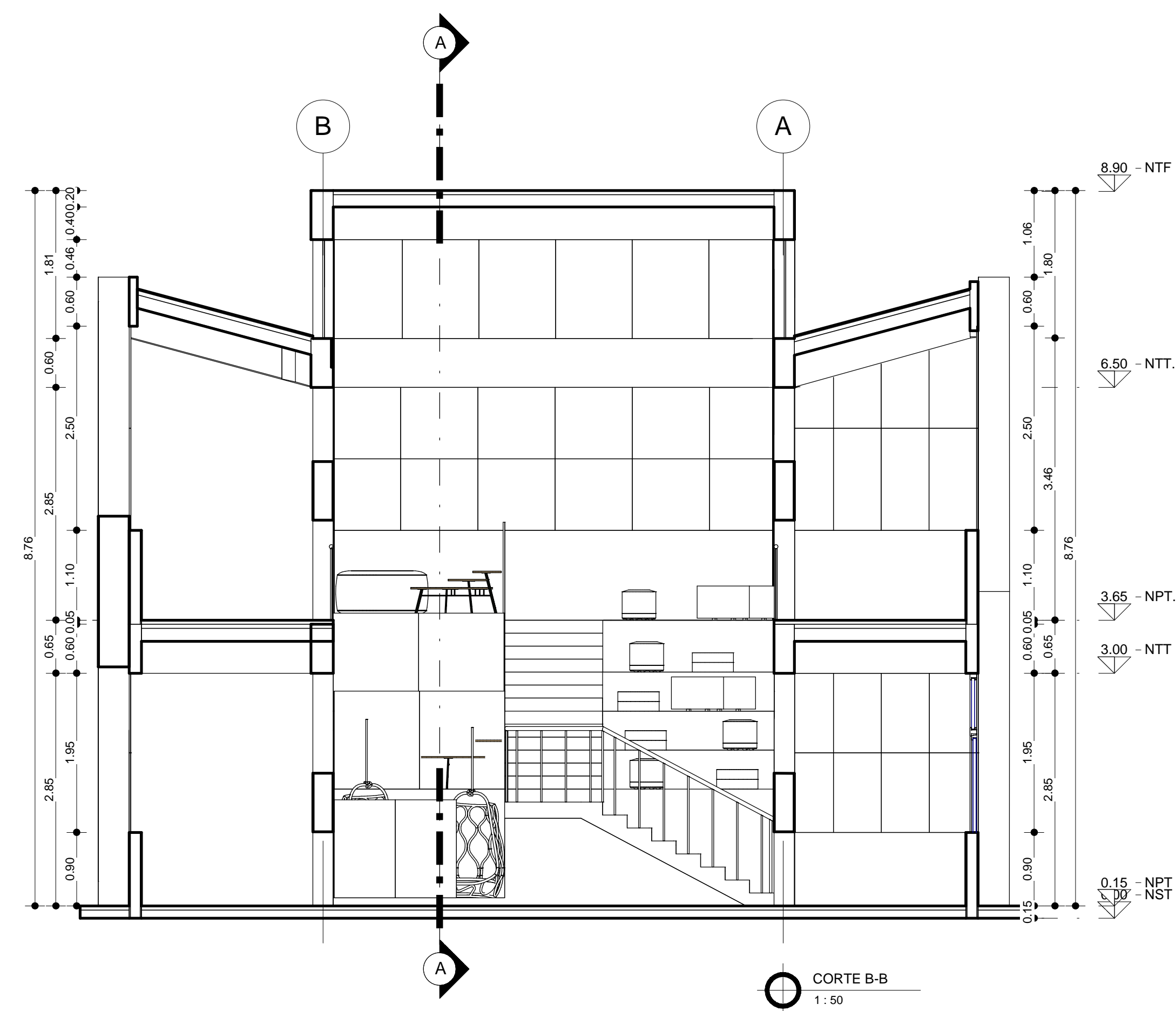

	<b>UNIVERSIDAD NACIONAL DEL ALTIPLANO</b>	<b>ASESOR:</b> Arq. YONNY WALTER CHAVEZ PEREA	<b>ESPECIALIDAD:</b> ARQUITECTURA			
	<b>FACULTAD DE INGENIERIA CIVIL Y ARQUITECTURA</b>	<b>JURADOS:</b> - Dr. GROVER MARIN MAMANI - Arq. ROSA MARIA TOVAR VASQUEZ - Mg. LEYDA CINTHIA AZA MEDINA	<b>UBICACION:</b> REGION: PUNO PROVINCIA: AZANGARO DISTRITO: AZANGARO			
	<b>ESCUELA PROFESIONAL DE ARQUITECTURA Y URBANISMO</b>	<b>TESISTAS:</b> - MELO SAAVEDRA LESLY MIREYA - HUIRSE YUCRA JEAN CARLOS	<b>ESCALA:</b> 1/50		<b>FORMATO:</b> A1	<b>FECHA:</b> ENERO - 2024
	PROPUESTA BIOCLIMATICA PARA LA INFRAESTRUCTURA DE LA INSTITUCION EDUCATIVA SECUNDARIA PEDRO VILCAPAZA ALARCON, AZANGARO-PUNO	<b>BLOQUE V - CORTE B-B, VISTAS 3D</b>			<b>PA - 30</b>	



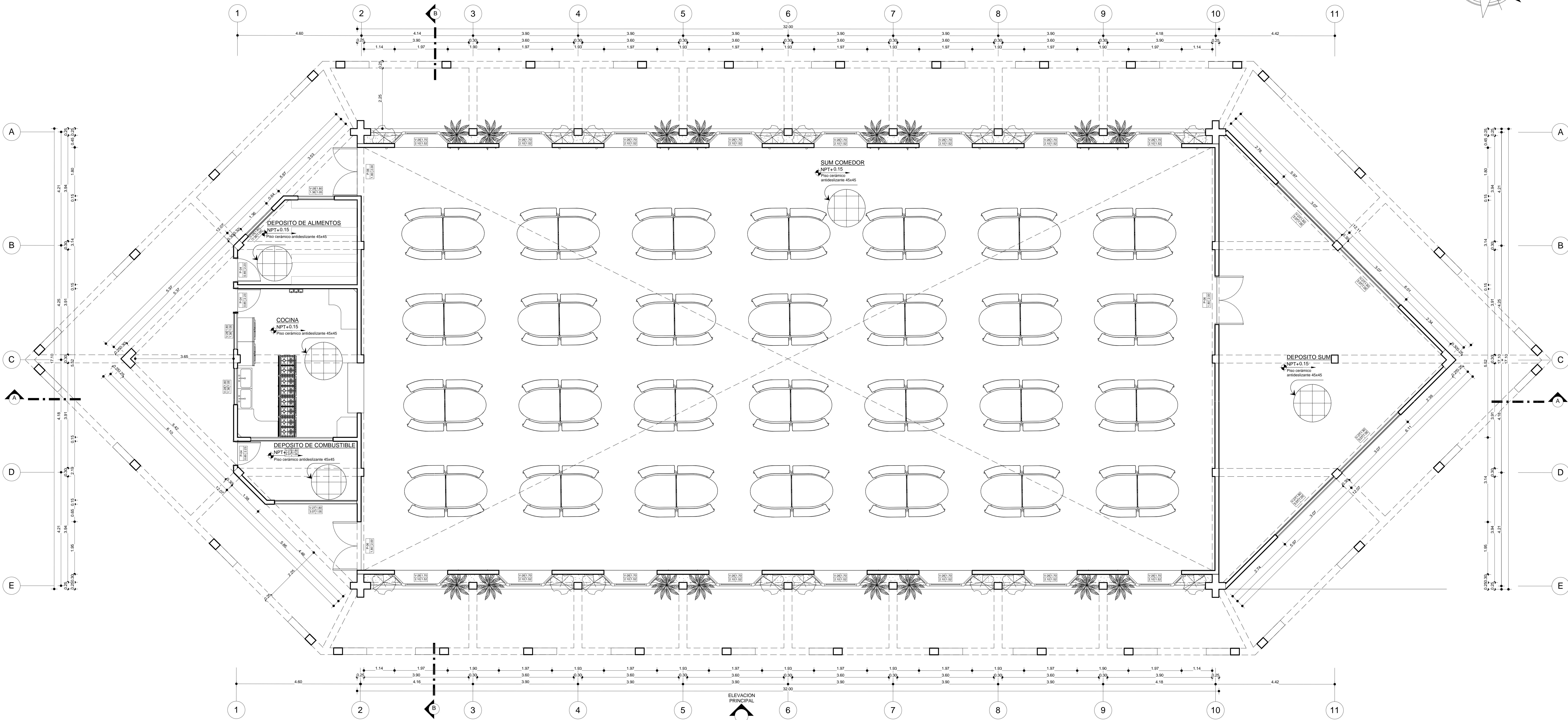
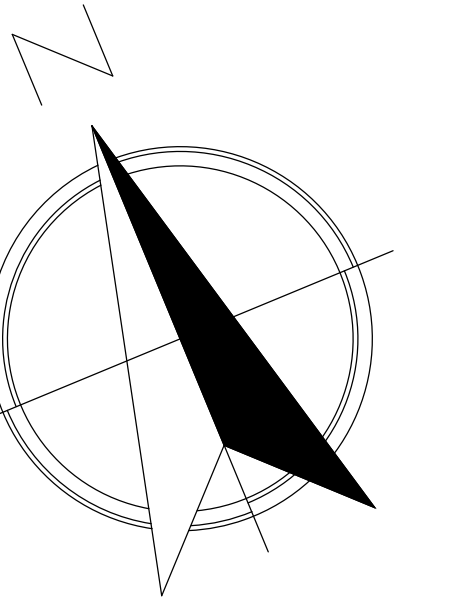

PLANIMETRIA  
1:50

	<b>UNIVERSIDAD NACIONAL DEL ALTIPLANO</b>	<b>ASESOR:</b> Arq. YONNY WALTER CHAVEZ PEREA	<b>ESPECIALIDAD:</b> ARQUITECTURA
	FACULTAD DE INGENIERIA CIVIL Y ARQUITECTURA	<b>JURADOS:</b> - Dr. GROVER MARIN MAMANI - Arq. ROSA MARIA TOVAR VASQUEZ - Mg. LEYDA CINTHIA AZA MEDINA	<b>UBICACION:</b> REGION: PUNO PROVINCIA: AZANGARO DISTRITO: AZANGARO
	ESCUELA PROFESIONAL DE ARQUITECTURA Y URBANISMO	<b>TESISTAS:</b> - MELO SAAVEDRA LESLY MIREYA - HUIRSE YUCRA JEAN CARLOS	<b>ESCALA:</b> 1:50
	PROPUESTA BIOCLIMATICA PARA LA INFRAESTRUCTURA DE LA INSTITUCION EDUCATIVA SECUNDARIA PEDRO VILCAPAZA ALARCON, AZANGARO-PUNO		<b>FORMATO:</b> A0
			<b>FECHA:</b> ENERO - 2024
<b>BLOQUE W - PLANIMETRIA</b>		<b>PA-31</b>	

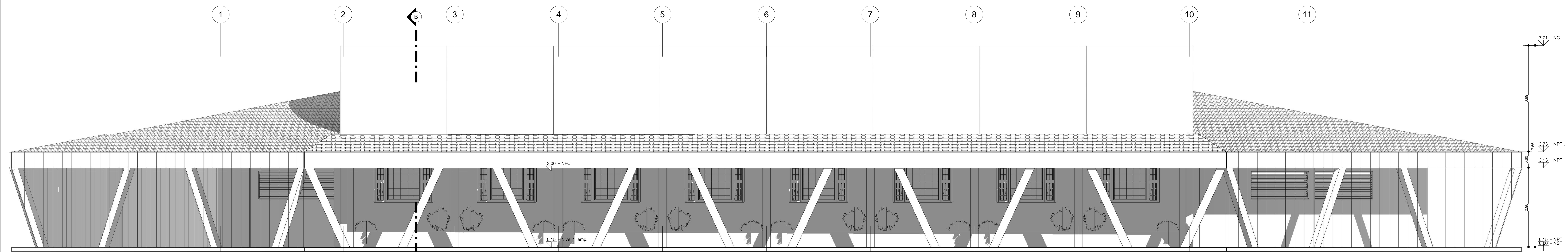

ELEVACION PRINCIPAL  
1:50

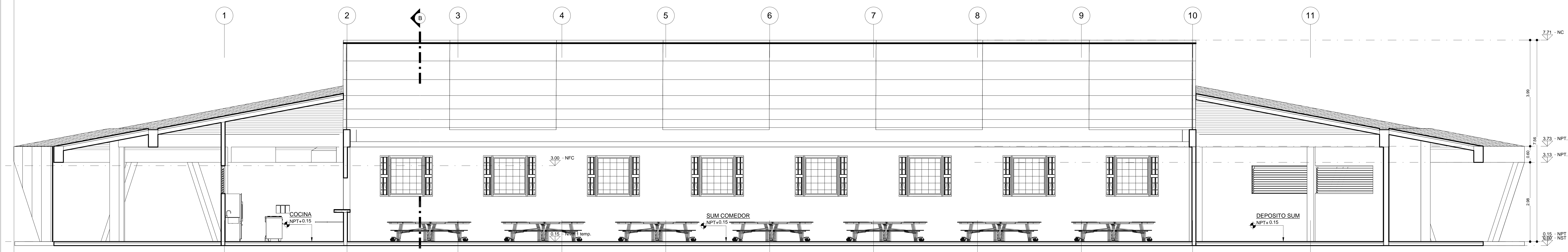

CORTE A-A  
1:50

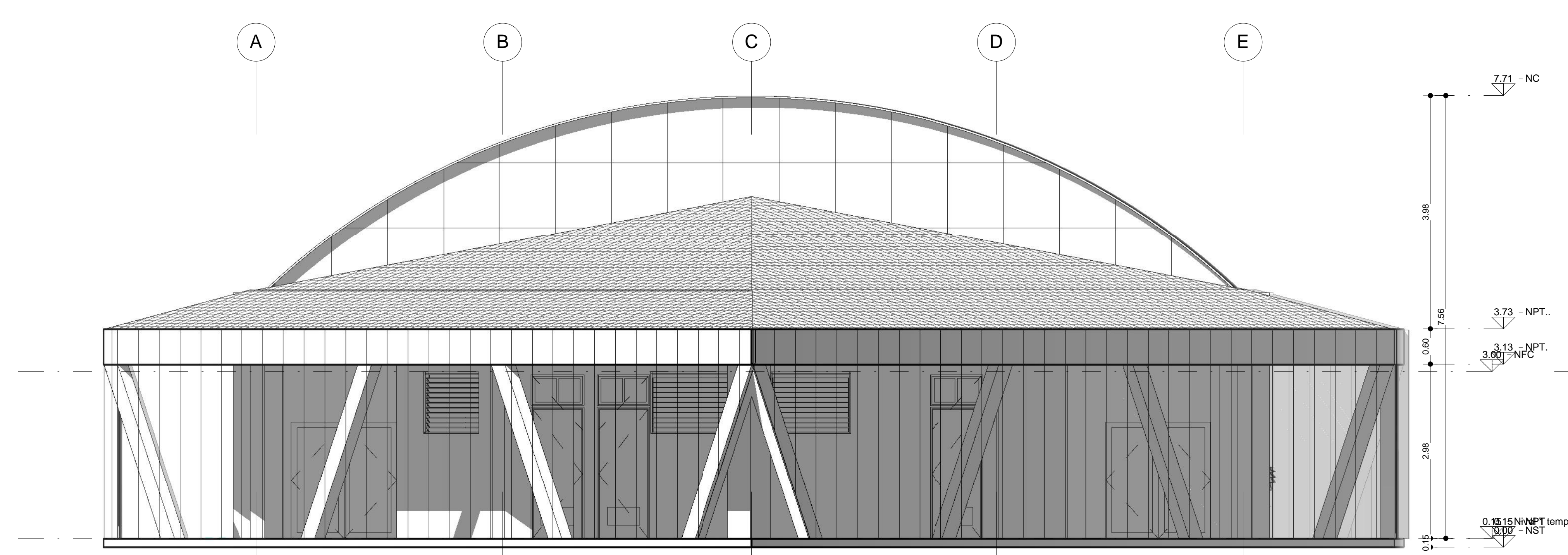

ELEVACION SECUNDARIA  
1:50

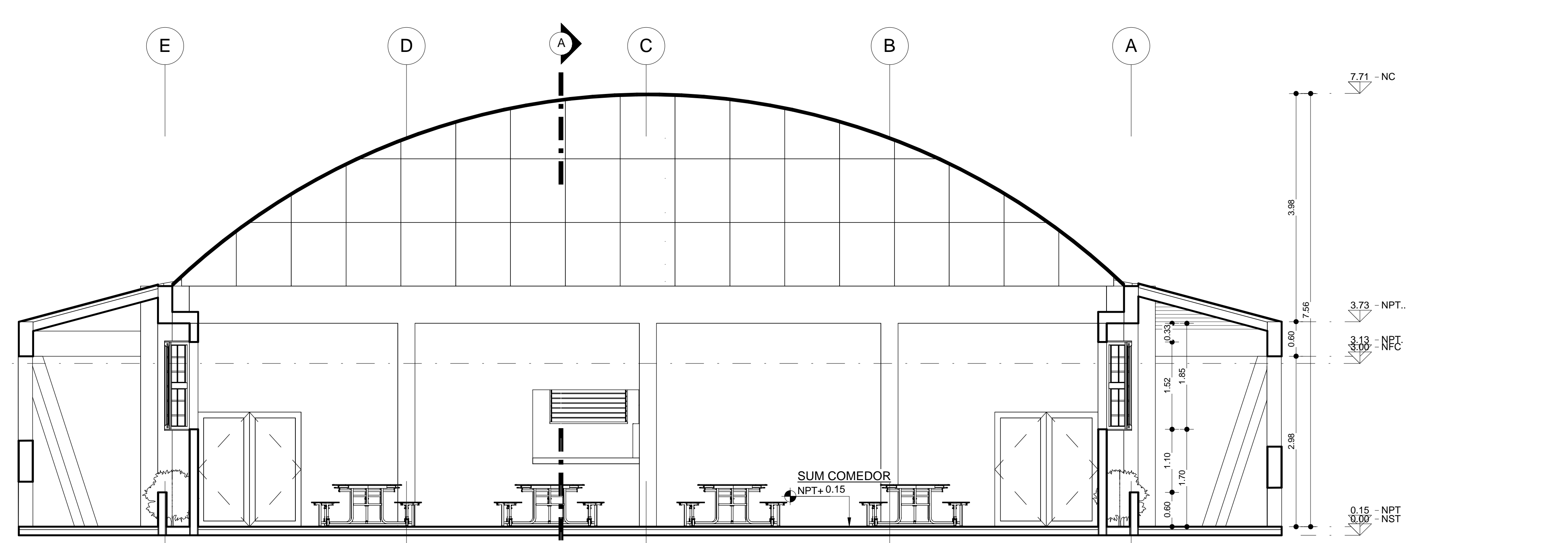

CORTE B-B  
1:50

	<b>UNIVERSIDAD NACIONAL DEL ALTIPLANO</b> FACULTAD DE INGENIERIA CIVIL Y ARQUITECTURA ESCUELA PROFESIONAL DE ARQUITECTURA Y URBANISMO	<b>ASESOR:</b> Arq. YONNY WALTER CHAVEZ PEREA  <b>JURADOS:</b> - Dr. GROVER MARIN MAMANI - Arq. ROSA MARIA TOVAR VASQUEZ - Mg. LEYDA CINTHIA AZA MEDINA	<b>ESPECIALIDAD:</b> ARQUITECTURA  <b>UBICACION:</b> REGION: PUNO PROVINCIA: AZANGARO DISTRITO: AZANGARO	
	PROPUESTA BIOClimATICA PARA LA INFRAESTRUCTURA DE LA INSTITUCION EDUCATIVA SECUNDARIA PEDRO VILCAPAZA ALARCON, AZANGARO-PUNO	<b>TESISTAS:</b> - MELO SAAVEDRA LESLY MIREYA - HUIRSE YUCRA JEAN CARLOS	<b>ESCALA:</b> 1:50 <b>FORMATO:</b> A0 <b>FECHA:</b> ENERO - 2024	
	<b>BLOQUE W - ELEVACIONES Y CORTES</b>		<b>PA-32</b>	

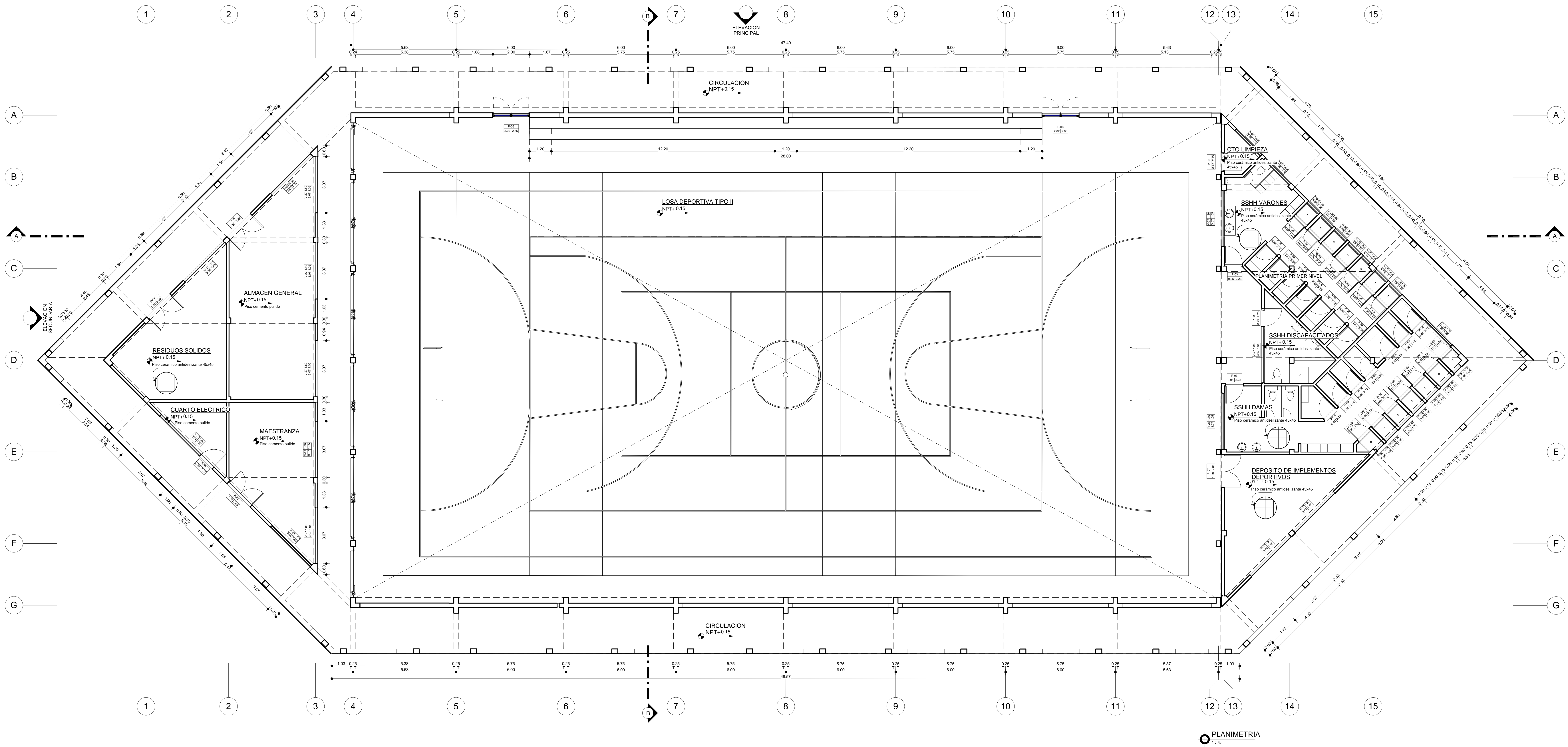
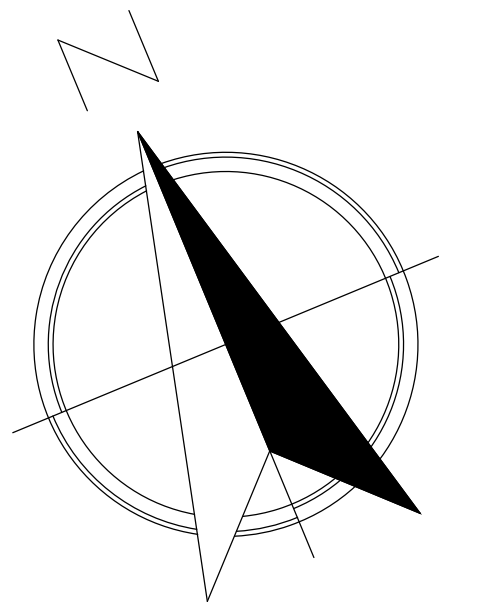

PLANIMETRIA  
1:75

	<b>UNIVERSIDAD NACIONAL DEL ALTIPLANO</b> FACULTAD DE INGENIERIA CIVIL Y ARQUITECTURA ESCUELA PROFESIONAL DE ARQUITECTURA Y URBANISMO	<b>ASESOR:</b> Arq. YONNY WALTER CHAVEZ PEREA  <b>JURADOS:</b> - Dr. GROVER MARIN MAMANI - Arq. ROSA MARIA TOVAR VASQUEZ - Mg. LEYDIA CINTHIA AZA MEDINA	<b>ESPECIALIDAD:</b> ARQUITECTURA	
	PROPUESTA BIOCLIMATICA PARA LA INFRAESTRUCTURA DE LA INSTITUCION EDUCATIVA SECUNDARIA PEDRO VILCAPAZA ALARCON, AZANGARO-PUNO	<b>TESISTAS:</b> - MELO SAAVEDRA LESLY MIREYA - HUIRSE YUCRA JEAN CARLOS	<b>UBICACION:</b> REGION: PUNO PROVINCIA: AZANGARO DISTRITO: AZANGARO	
	<b>BLOQUE X - PLANIMETRIA</b>		<b>ESCALA:</b> 1/75	
	<b>PA-33</b>		<b>FECHA:</b> ENERO - 2024	

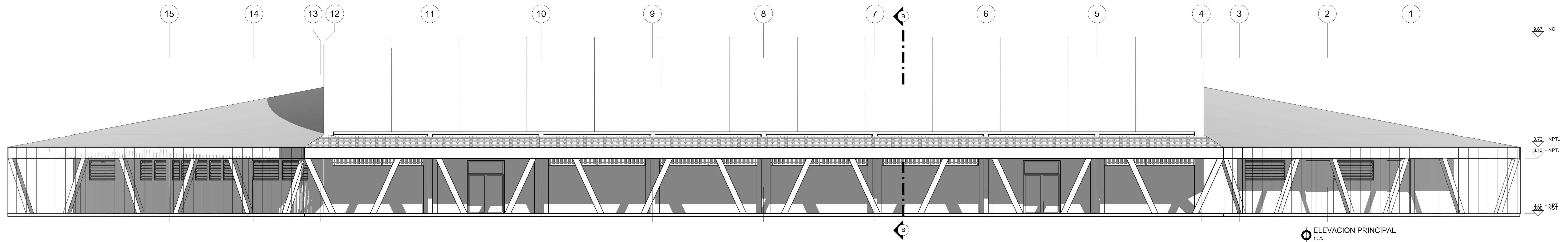

ELEVACION PRINCIPAL  
1:75

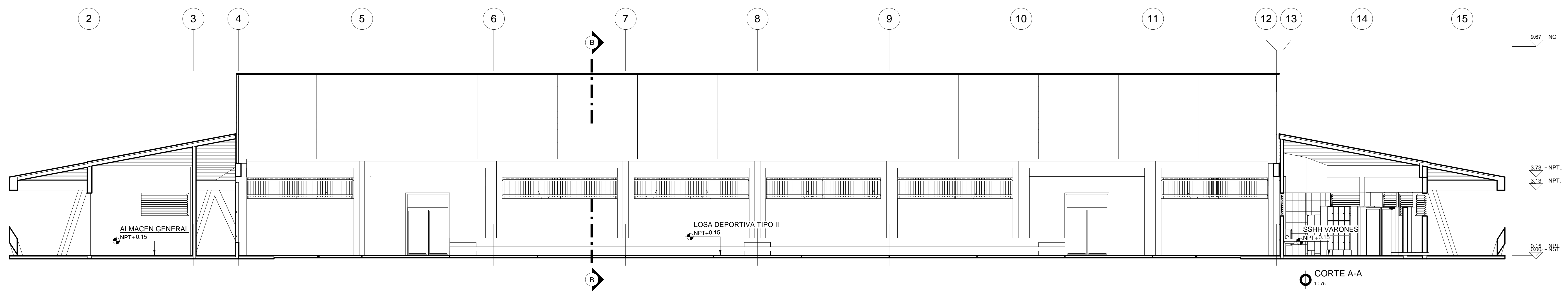

CORTE A-A  
1:75

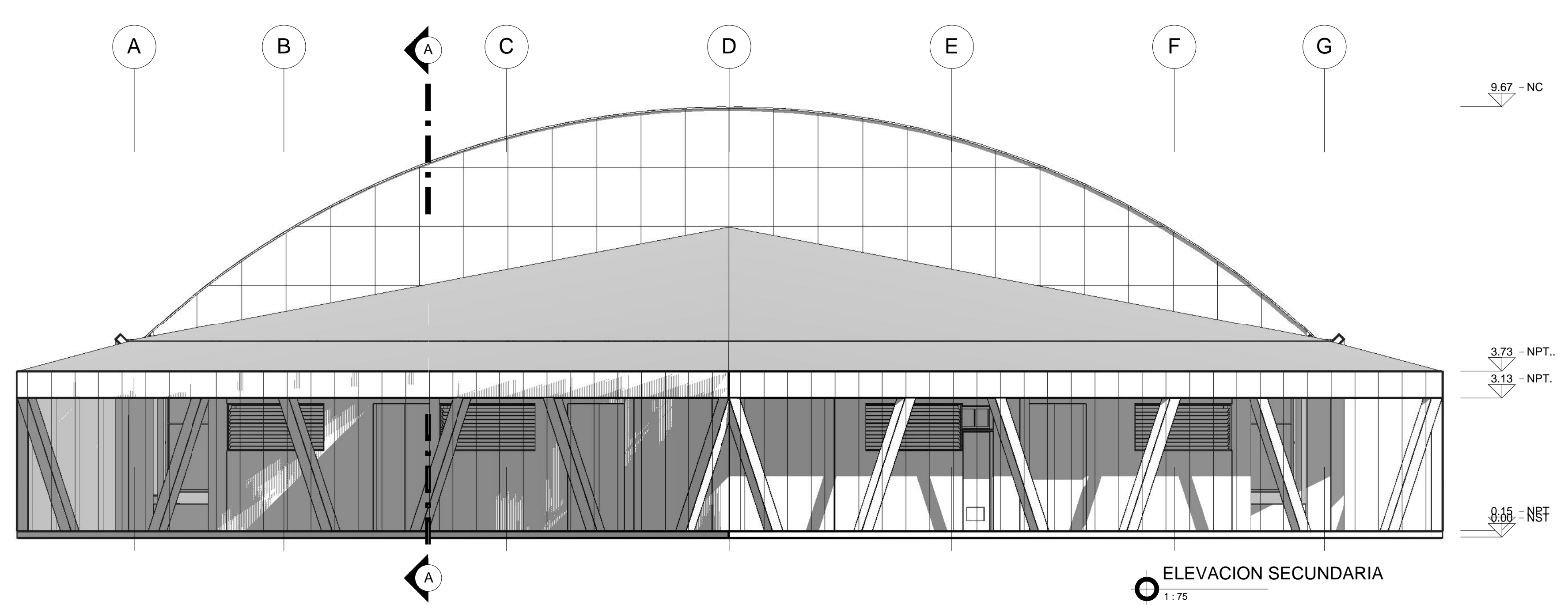

ELEVACION SECUNDARIA  
1:75

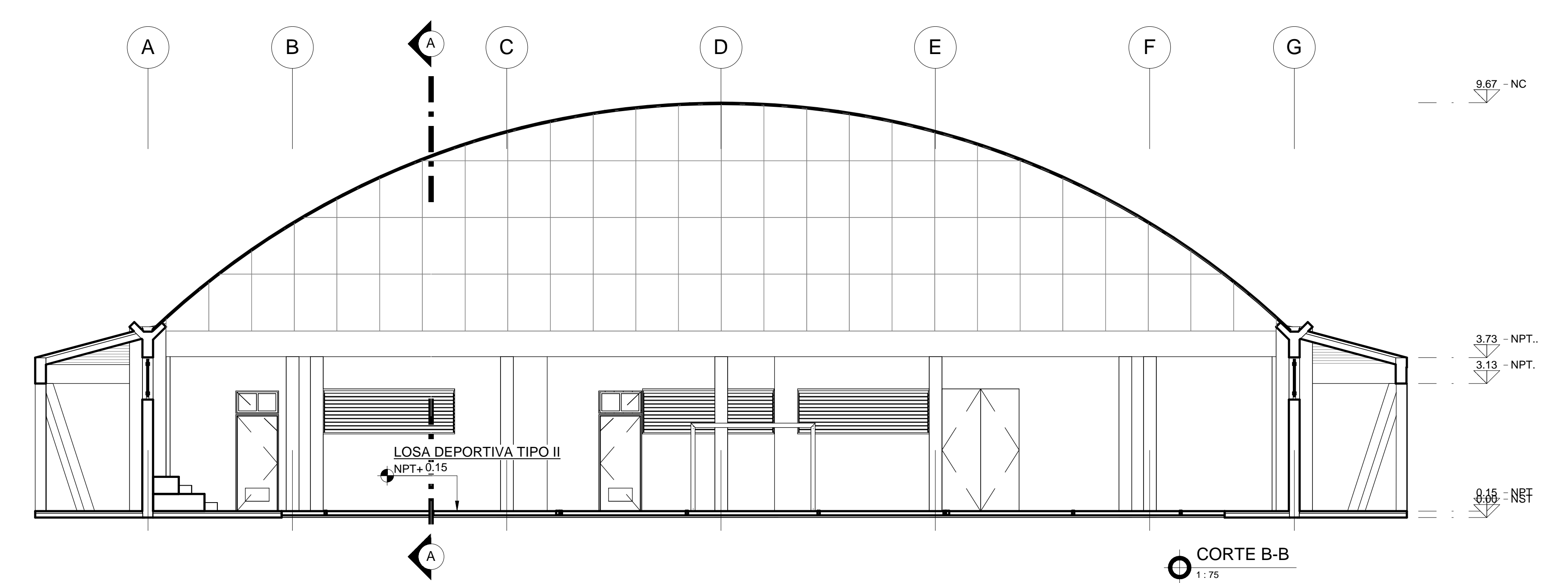

CORTE B-B  
1:75

	<b>UNIVERSIDAD NACIONAL DEL ALTIPLANO</b>	<b>ASESOR:</b> Arq. YONNY WALTER CHAVEZ PEREA	<b>ESPECIALIDAD:</b> ARQUITECTURA			
	<b>FACULTAD DE INGENIERIA CIVIL Y ARQUITECTURA</b>	<b>JURADOS:</b> - Dr. GROVER MARIN MAMANI - Arq. ROSA MARIA TOVAR VASQUEZ - Mg. LEYDA CINTHIA AZA MEDINA	<b>UBICACION:</b> REGION: PUNO PROVINCIA: AZANGARO DISTRITO: AZANGARO			
	<b>ESCUELA PROFESIONAL DE ARQUITECTURA Y URBANISMO</b>	<b>TESISTAS:</b> - MELO SAAVEDRA LESLY MIREYA - HUIRSE YUCRA JEAN CARLOS	<b>ESCALA:</b> 1/75		<b>FORMATO:</b> A0	<b>FECHA:</b> ENERO - 2024
	PROPUESTA BIOCLIMATICA PARA LA INFRAESTRUCTURA DE LA INSTITUCION EDUCATIVA SECUNDARIA PEDRO VILCAPAZA ALARCON, AZANGARO-PUNO	<b>BLOQUE X - ELEVACIONES Y CORTES</b>	<b>PA-34</b>			