

PLANO DE LOCALIZACION
ESCALA : 1/ 10 000

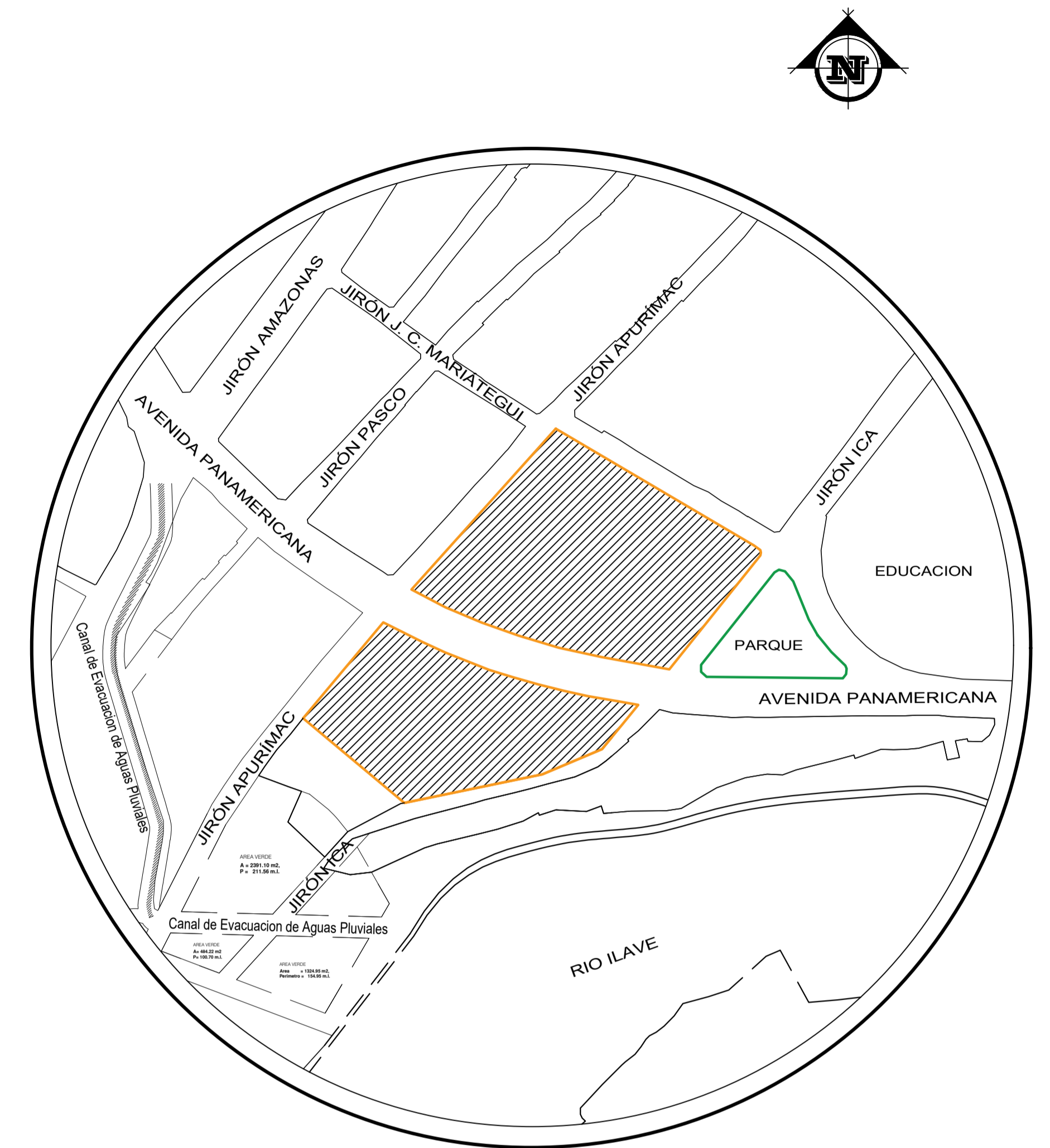

PLANO DE UBICACION
ESCALA : 1/ 5 000

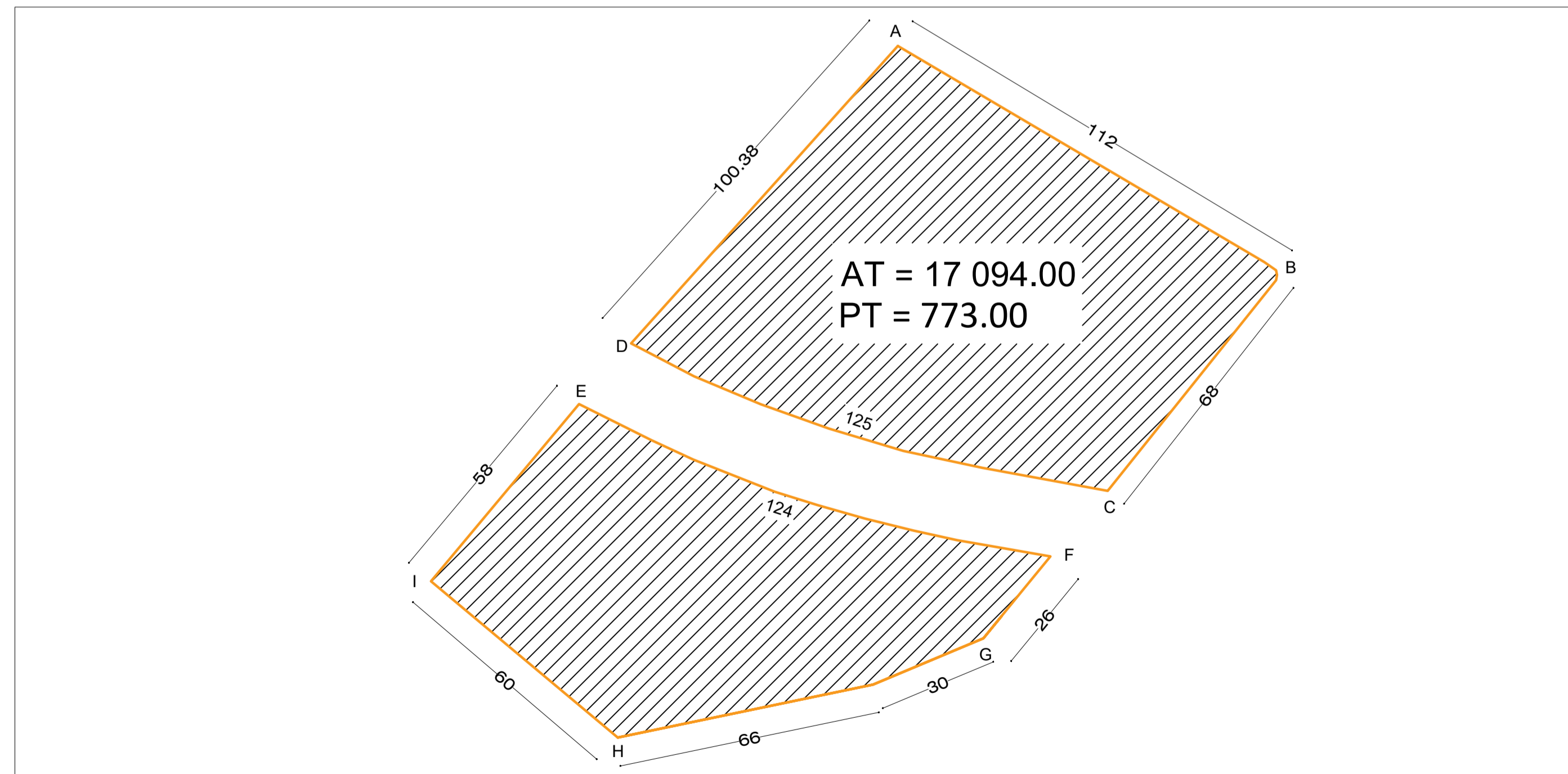

PLANO DE PERIMETRICO
ESCALA : 1/ 5 000

ESPACIO 01

VERTICE	ANGULO INTERIOR	LINEA	DISTANCIA	COORDENADAS U.T.M.	
				ESTE (X)	NORTE (Y)
A	110°00'00"	A-B	112.00	8244031.7108	392993.9488
B	80°00'00"	B-C	68.00	8243908.5410	392979.6235
C	120°00'00"	C-D	125.00	8243931.6463	392780.9627
D	70°00'00"	D-A	100.00	8244054.8160	392795.2879

ESPACIO 02

VERTICE	ANGULO INTERIOR	LINEA	DISTANCIA	COORDENADAS U.T.M.	
				ESTE (X)	NORTE (Y)
E	90°00'00"	A-B	124.00	8244031.7108	392993.9488
F	40°00'00"	B-C	200.00	8243908.5410	392979.6235
G	140°00'00"	C-D	200.00	8243931.6463	392780.9627
H	120°00'00"	D-A	124.00	8244054.8160	392795.2879



UNIVERSIDAD NACIONAL DEL ALTIPLANO - PUNO

FACULTAD DE INGENIERIA CIVIL Y ARQUITECTURA
ESCUELA PROFESIONAL DE ARQUITECTURA Y URBANISMO

PROYECTO DE TESIS: "PROPUESTA ARQUITECTONICA DE MODELO DE SERVICIO EDUCATIVO SECUNDARIA DE FORMACION TECNICA (SFT) FRENTE AL COVID 19 EN LA I.E.S. JCM EN LA CIUDAD DE ILAVE"

DISEÑO Y DIBUJO CAD: Bach. OSCAR CHURA CHIPANA
Bach. LUIS TEODOCIO LUNA ARPITA

LOCALIZACION: DISTRITO DE ILAVE

ESPECIALIDAD: ARQUITECTURA

UBICACION: DEPARTAMENTO: PUNO PROVINCIA: EL COLLAO DISTRITO: ILAVE

PLANO: PLANO DE UBICACION

OBSERVACIONES:
FECHA: AGOSTO DEL 2018
ESCALA: INDICADA

PLANO: PU - 1

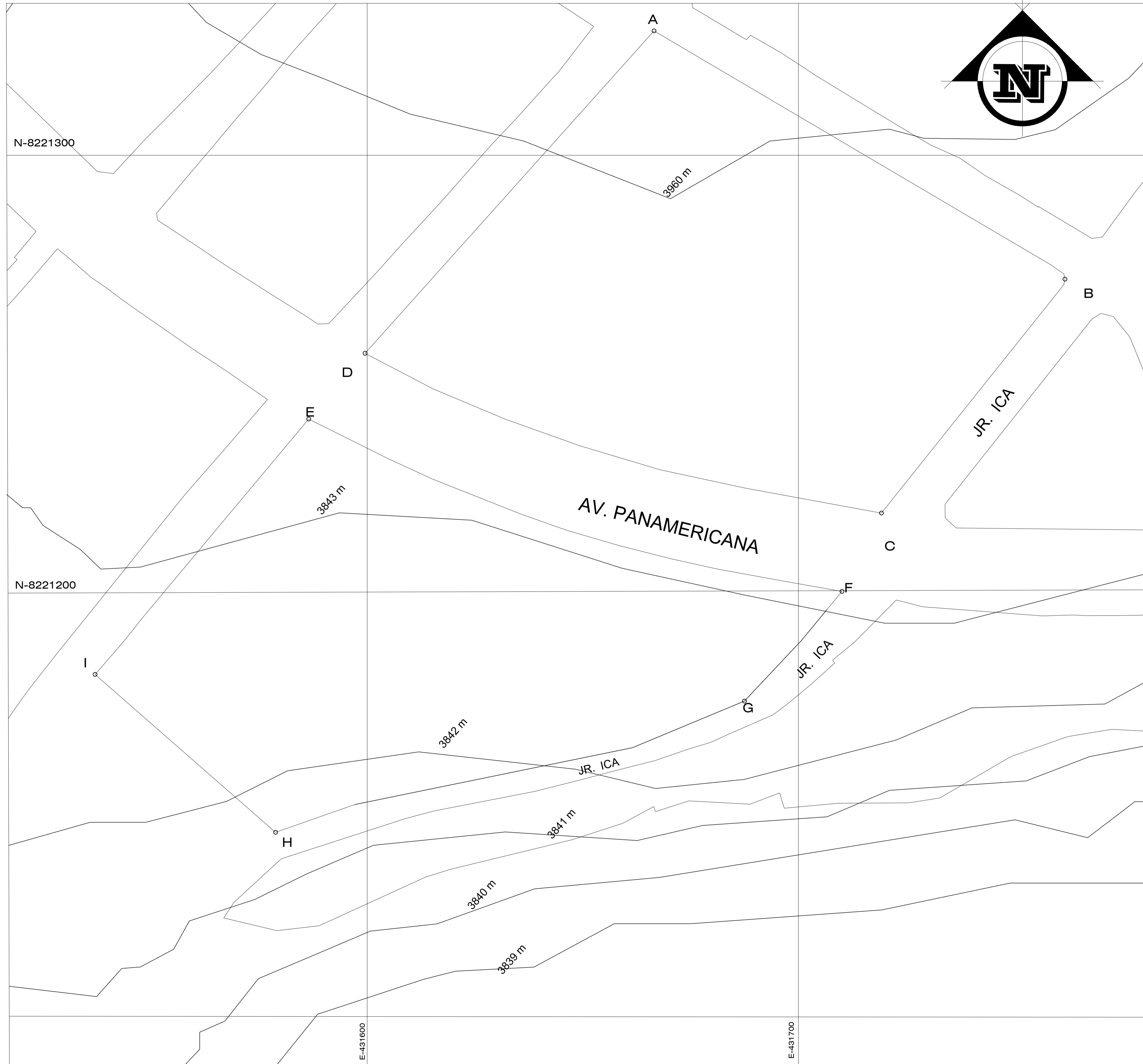

ESPACIO 01

VERTICE	ANGULO INTERIOR	LINEA	DISTANCIA	COORDENADAS U.T.M.	
				ESTE (X)	NORTE (Y)
A	110°00'00"	A-B	112.00	8244031.7108	392993.9488
B	80°00'00"	B-C	68.00	8243908.5410	392979.6235
C	120°00'00"	C-D	125.00	8243931.6463	392780.9627
D	70°00'00"	D-A	100.00	8244054.8160	392795.2879

ESPACIO 02

VERTICE	ANGULO INTERIOR	LINEA	DISTANCIA	COORDENADAS U.T.M.	
				ESTE (X)	NORTE (Y)
E	90°00'00"	A-B	124.00	8244031.7108	392993.9488
F	40°00'00"	B-C	200.00	8243908.5410	392979.6235
G	140°00'00"	C-D	200.00	8243931.6463	392780.9627
H	120°00'00"	D-A	124.00	8244054.8160	392795.2879

PLANO TOPOGRAFICO

ESCALA 1: 500



UNIVERSIDAD NACIONAL DEL ALTIPLANO - PUNO
 FACULTAD DE INGENIERIA CIVIL Y ARQUITECTURA
 ESCUELA PROFESIONAL DE ARQUITECTURA Y URBANISMO

PROYECTO DE TESIS: "PROPUESTA ARQUITECTONICA DE MODELO DE SERVICIO EDUCATIVO SECUNDARIA DE FORMACION TECNICA (SFT) FRENTE AL COVID 19 EN LA I.E.S. JCM EN LA CIUDAD DE ILAVE"

DISEÑO Y DIBUJO CAD: Bach. OSCAR CHURA CHIPANA
 Bach. LUIS TEODOCIO LUNA ARPITA

ESPECIALIDAD: TOPOGRAFICO

LOCALIZACION: DISTRITO ILAVE

UBICACION: DEPARTAMENTO: PUNO PROVINCIA: EL COLLAO DISTRITO: ILAVE

PLANO: TOPOGRAFIA DEL TERRENO

OBSERVACIONES:

FECHA: ENERO 2024

ESCALA: 1/500

PT-02

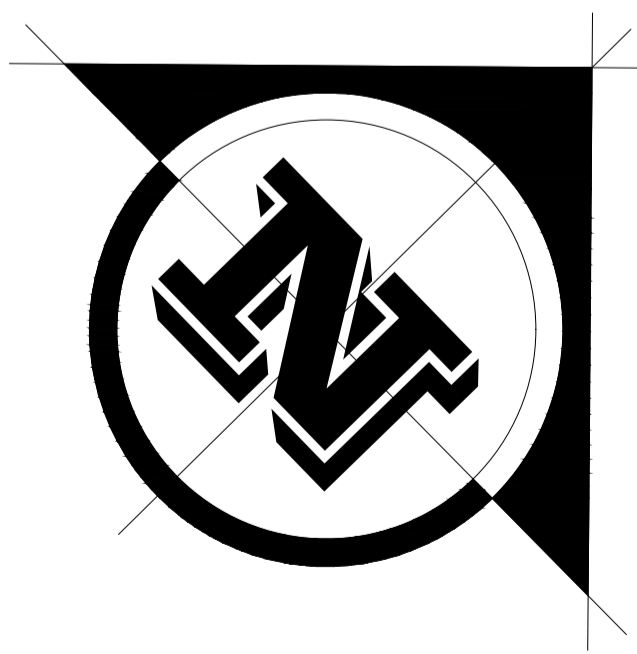

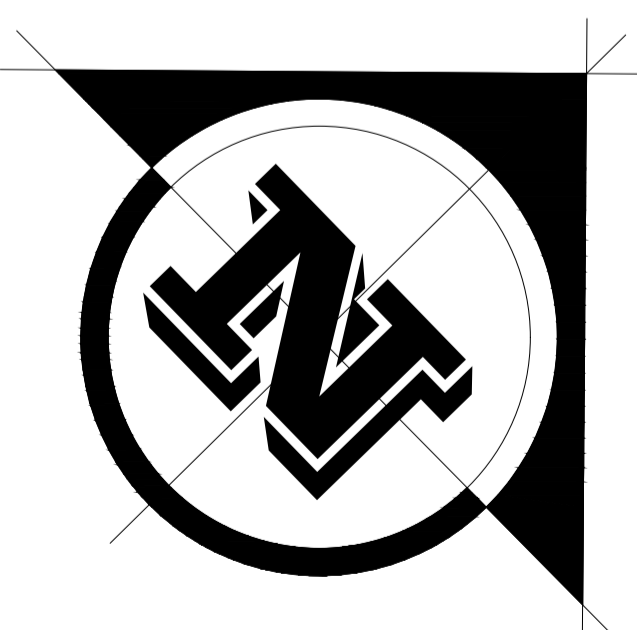
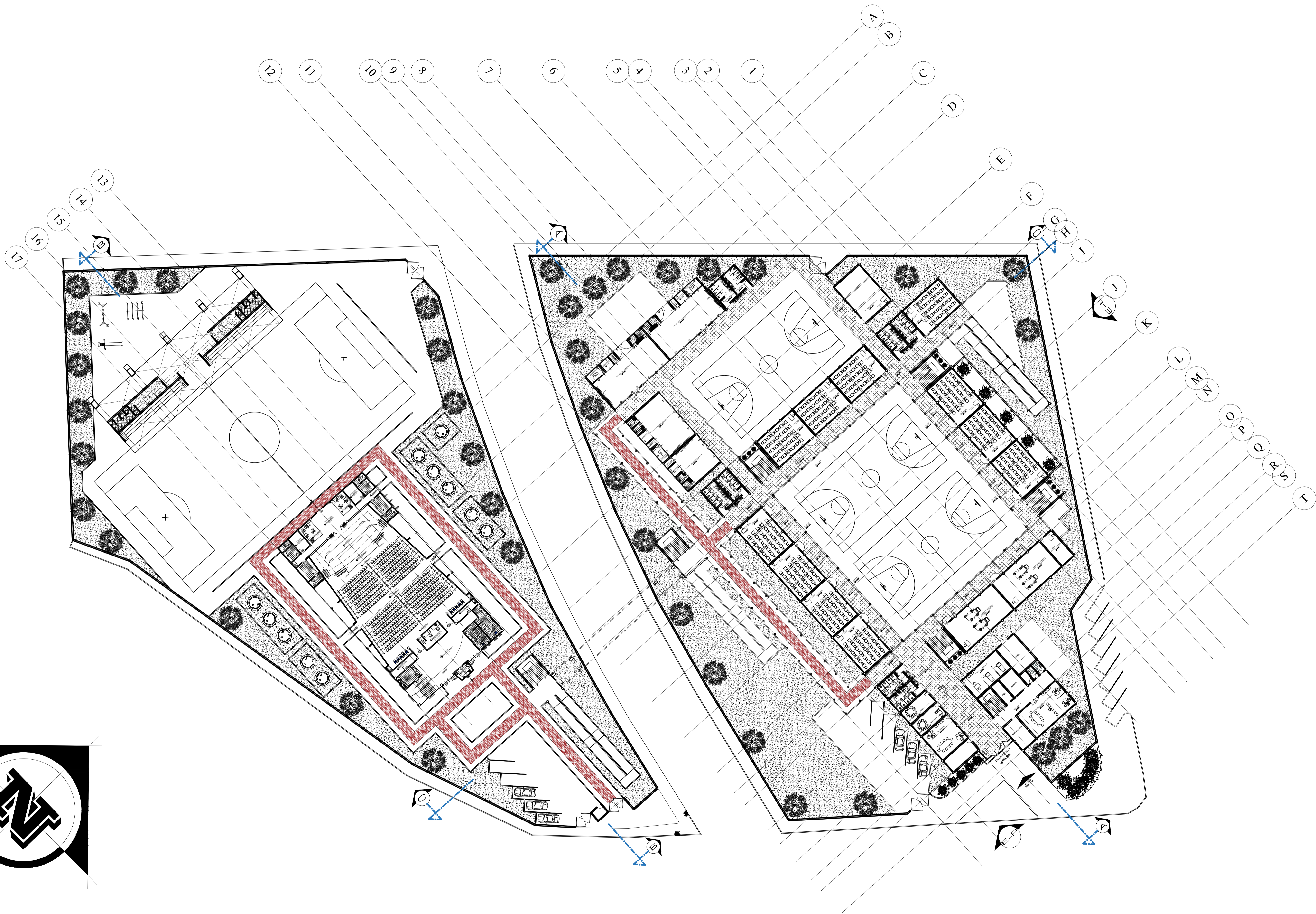

UNIVERSIDAD NACIONAL DEL ALTIPLANO - PUNO
 FACULTAD DE INGENIERIA CIVIL Y ARQUITECTURA
 ESCUELA PROFESIONAL DE ARQUITECTURA Y URBANISMO

PROYECTO DE TESIS: "PROPUESTA ARQUITECTONICA DE MODELO DE SERVICIO EDUCATIVO SECUNDARIA DE FORMACION TECNICA (SFT) FRENTE AL COVID 19 EN LA I.E.S. JCM EN LA CIUDAD DE ILAVE"
 DISEÑO Y DIBUJO CAD: OSCAR CHURA CHIPANA
 LUIS TEODOCIO LUNA ARPITA
 ESPECIALIDAD: ARQUITECTURA
 LOCALIZACION: DISTRITO ILAVE
 UBICACION: DEPARTAMENTO: PUNO PROVINCIA: EL COLLAO DISTRITO: ILAVE

PLANO: TRAZOS DE EJES
 OBSERVACIONES:
 FECHA: ENERO 2024
 ESCALA: 1/250

PLANO: PG.04

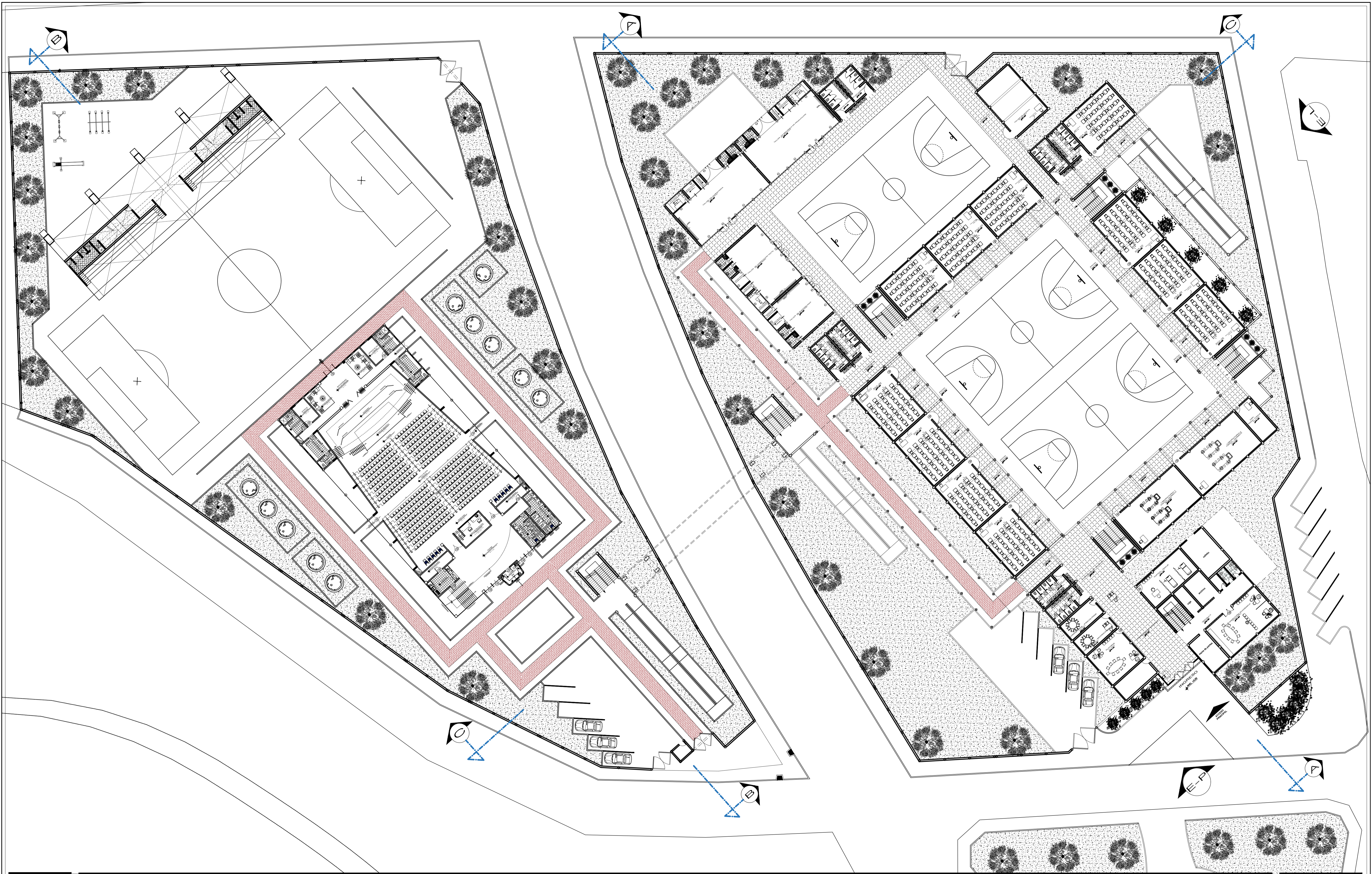

UNIVERSIDAD NACIONAL DEL ALTIPLANO - PUNO
 FACULTAD DE INGENIERIA CIVIL Y ARQUITECTURA
 ESCUELA PROFESIONAL DE ARQUITECTURA Y URBANISMO

PROYECTO DE TESIS: "PROPUESTA ARQUITECTONICA DE MODELO DE SERVICIO EDUCATIVO SECUNDARIA DE FORMACION TECNICA (SFT) FRENTE AL COVID 19 EN LA I.E.S. JCM EN LA CIUDAD DE ILAVE"
 DISEÑO Y DIBUJO CAD: OSCAR CHURA CHIPANA
 LUIS TEODOCIO LUNA ARPITA
 ESPECIALIDAD: ARQUITECTURA
 LOCALIZACION: DISTRITO ILAVE
 UBICACION: DEPARTAMENTO: PUNO PROVINCIA: EL COLLAO DISTRITO: ILAVE

PLANO: PLANIMETRIA PRIMERA PLANTA
 OBSERVACIONES:
 FECHA: ENERO 2024
 ESCALA: 1/250

PLANO: PG-05

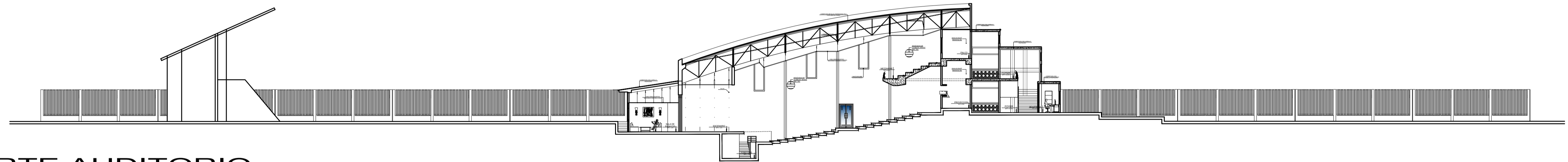

CORTE AUDITORIO
ESCALA 1: 250

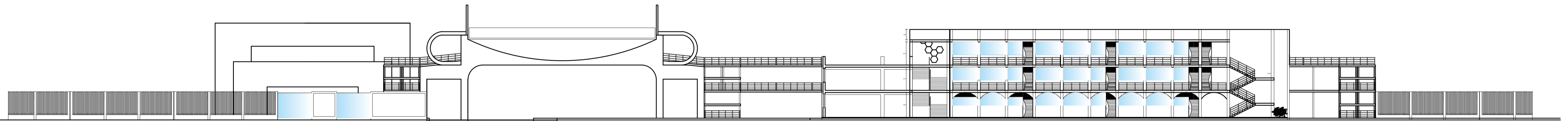

CORTE A - A
ESCALA 1: 250



UNIVERSIDAD NACIONAL DEL ALTIPLANO - PUNO
FACULTAD DE INGENIERIA CIVIL Y ARQUITECTURA
ESCUELA PROFESIONAL DE ARQUITECTURA Y URBANISMO

PROYECTO DE TESIS: "PROPUESTA ARQUITECTONICA DE MODELO DE SERVICIO EDUCATIVO SECUNDARIA DE FORMACION TECNICA (SFT) FRENTE AL COVID 19 EN LA I.E.S. JCM EN LA CIUDAD DE ILAVE"		PLANO:	CORTES GENERALES
DISEÑO Y DIBUJO CAD: Bach. OSCAR CHURA CHIPANA Bach. LUIS TEODOCIO LUNA ARPITA		ESPECIALIDAD:	ARQUITECTURA
LOCALIZACION:	DISTRITO ILAVE	UBICACION:	DEPARTAMENTO:PUNO PROVINCIA:EL COLLAO DISTRITO:ILAVE

OBSERVACIONES:	FECHA: ENERO 2024
	ESCALA: 1/250

PLANO:
PG-06

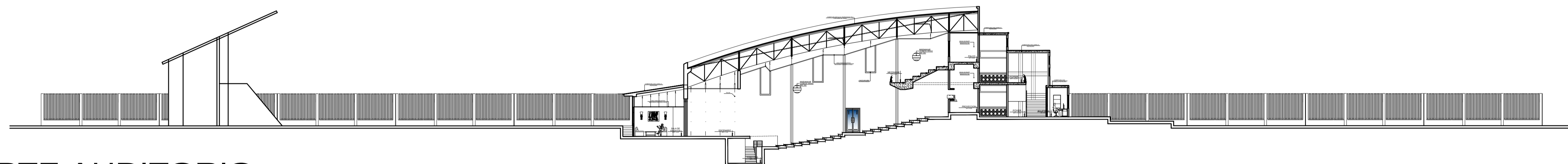
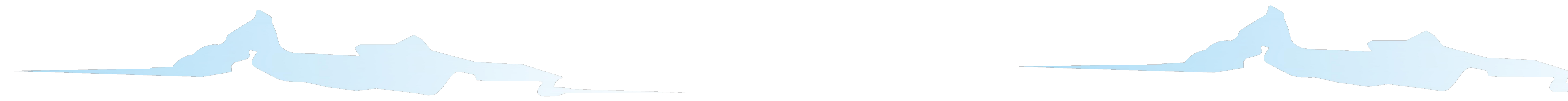

CORTE AUDITORIO
ESCALA 1: 250

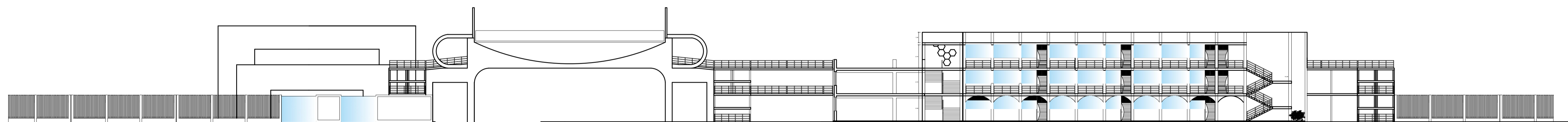

CORTE A - A
ESCALA 1: 250



UNIVERSIDAD NACIONAL DEL ALTIPLANO - PUNO

FACULTAD DE INGENIERIA CIVIL Y ARQUITECTURA
ESCUELA PROFESIONAL DE ARQUITECTURA Y URBANISMO

PROYECTO DE TESIS: "PROPUESTA ARQUITECTONICA DE MODELO DE SERVICIO EDUCATIVO SECUNDARIA DE FORMACION TECNICA (SFT) FRENTE AL COVID 19 EN LA I.E.S. JCM EN LA CIUDAD DE ILAVE"

DISEÑO Y DIBUJO CAD: Bach. OSCAR CHURA CHIPANA
Bach. LUIS TEODOCIO LUNA ARPITA

ESPECIALIDAD: ARQUITECTURA

LOCALIZACION: DISTRITO ILAVE

UBICACION: DEPARTAMENTO:PUNO PROVINCIA:EL COLLAO DISTRITO:ILAVE

PLANO: CORTES GENERALES

OBSERVACIONES:.....
.....
.....

FECHA: ENERO 2024

ESCALA: 1/250

PLANO:

PG-07

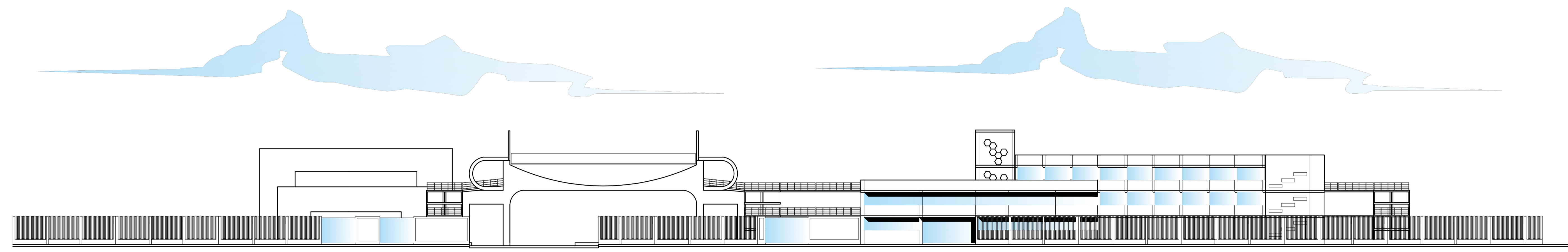

ELEVACION PRINCIPAL E-P
 ESCALA 1: 250

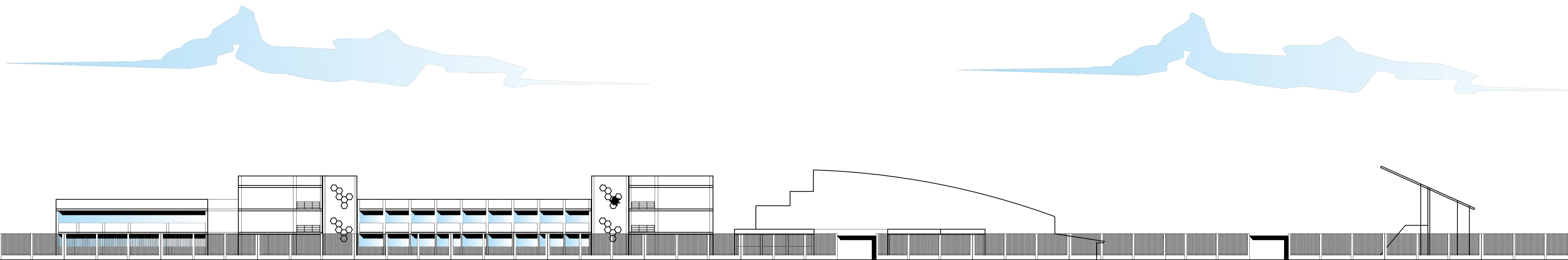

ELEVACION LATERAL E-L
 ESCALA 1: 250



UNIVERSIDAD NACIONAL DEL ALTIPLANO - PUNO

FACULTAD DE INGENIERIA CIVIL Y ARQUITECTURA
 ESCUELA PROFESIONAL DE ARQUITECTURA Y URBANISMO

PROYECTO DE TESIS: "PROPUESTA ARQUITECTONICA DE MODELO DE SERVICIO EDUCATIVO SECUNDARIA DE FORMACION TECNICA (SFT) FRENTE AL COVID 19 EN LA I.E.S. JCM EN LA CIUDAD DE ILAVE"

DISEÑO Y DIBUJO CAD: Bach. OSCAR CHURA CHIPANA
 Bach. LUIS TEODOCIO LUNA ARPITA

ESPECIALIDAD: ARQUITECTURA

LOCALIZACION: DISTRITO ILAVE

UBICACION: DEPARTAMENTO:PUNO PROVINCIA:EL COLLAO DISTRITO:ILAVE

PLANO: ELEVACIONES GENERALES

OBSERVACIONES:.....

FECHA: ENERO 2024

ESCALA: 1/250

PLANO: **PG-08**

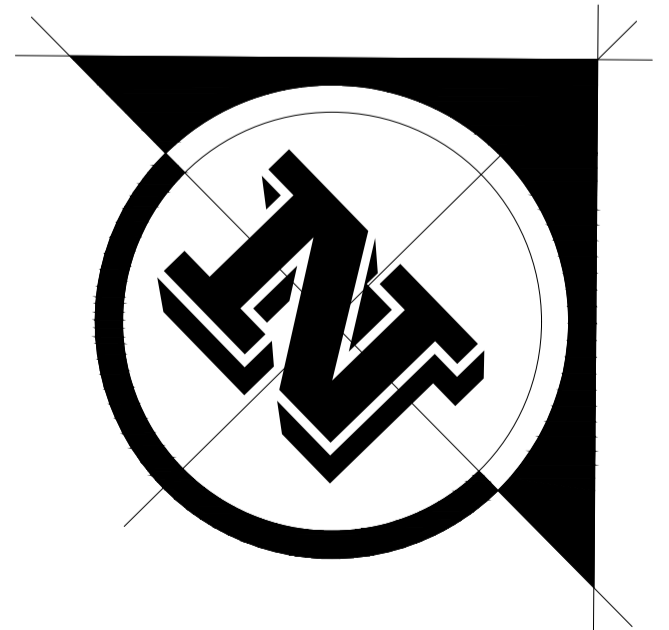

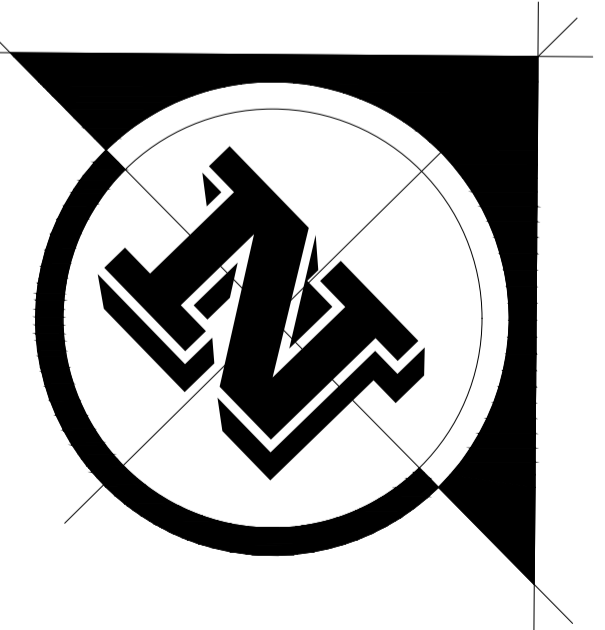

UNIVERSIDAD NACIONAL DEL ALTIPLANO - PUNO
 FACULTAD DE INGENIERIA CIVIL Y ARQUITECTURA
 ESCUELA PROFESIONAL DE ARQUITECTURA Y URBANISMO

PROYECTO DE TESIS: "PROPUESTA ARQUITECTONICA DE MODELO DE SERVICIO EDUCATIVO SECUNDARIA DE FORMACION TECNICA (SFT) FRENTE AL COVID 19 EN LA I.E.S. JCM EN LA CIUDAD DE ILAVE"
 DISEÑO Y DIBUJO CAD: OSCAR CHURA CHIPANA
 LUIS TEODOCIO LUNA ARPITA
 ESPECIALIDAD: ARQUITECTURA
 LOCALIZACION: DISTRITO ILAVE
 UBICACION: DEPARTAMENTO: PUNO PROVINCIA: EL COLLAO DISTRITO: ILAVE

PLANO: PLANIMETRIA PRIMERA PLANTA
 OBSERVACIONES:
 FECHA: ENERO 2024
 ESCALA: 1/250

PLANO: PG-10

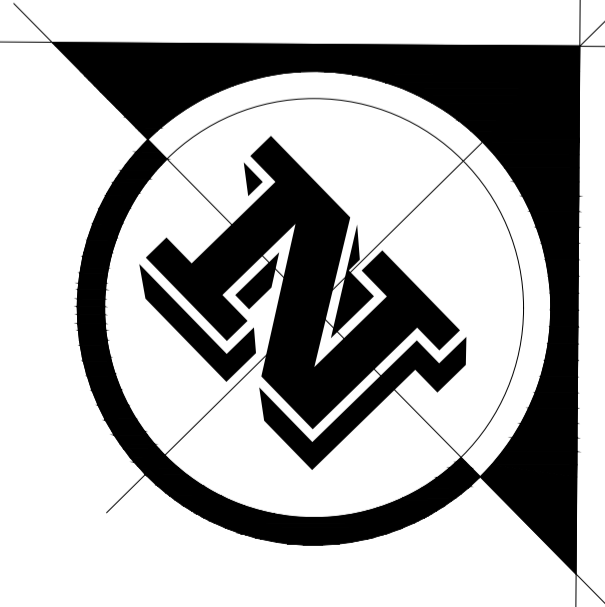
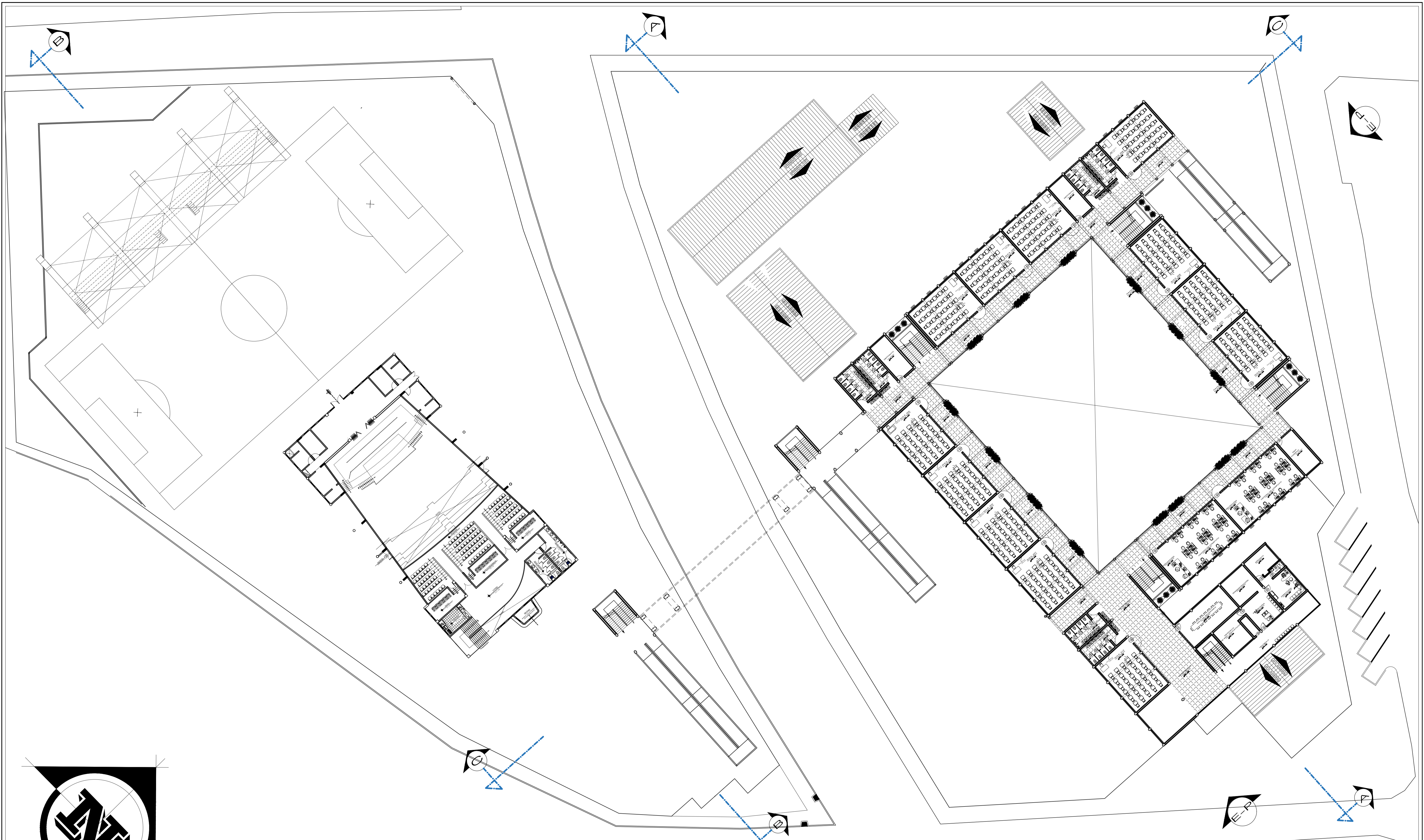

PLANIMETRIA SEGUNDA PLANTA
 ESC. 1/250



UNIVERSIDAD NACIONAL DEL ALTIPLANO - PUNO
 FACULTAD DE INGENIERIA CIVIL Y ARQUITECTURA
 ESCUELA PROFESIONAL DE ARQUITECTURA Y URBANISMO

PROYECTO DE TESIS: "PROPUESTA ARQUITECTONICA DE MODELO DE SERVICIO EDUCATIVO SECUNDARIA DE FORMACION TECNICA (SFT) FRENTE AL COVID 19 EN LA I.E.S. JCM EN LA CIUDAD DE ILAVE"
 DISEÑO Y DIBUJO CAD: Bach. OSCAR CHURA CHIPANA
 Bach. LUIS TEODOCIO LUNA ARPITA
 ESPECIALIDAD: ARQUITECTURA
 LOCALIZACION: DISTRITO ILAVE
 UBICACION: DEPARTAMENTO: PUNO PROVINCIA: EL COLLAO DISTRITO: ILAVE

PLANO: PLANIMETRIA SEGUNDA PLANTA
 OBSERVACIONES:
 FECHA: ENERO 2024
 ESCALA: 1/250

PLANO: PG-11

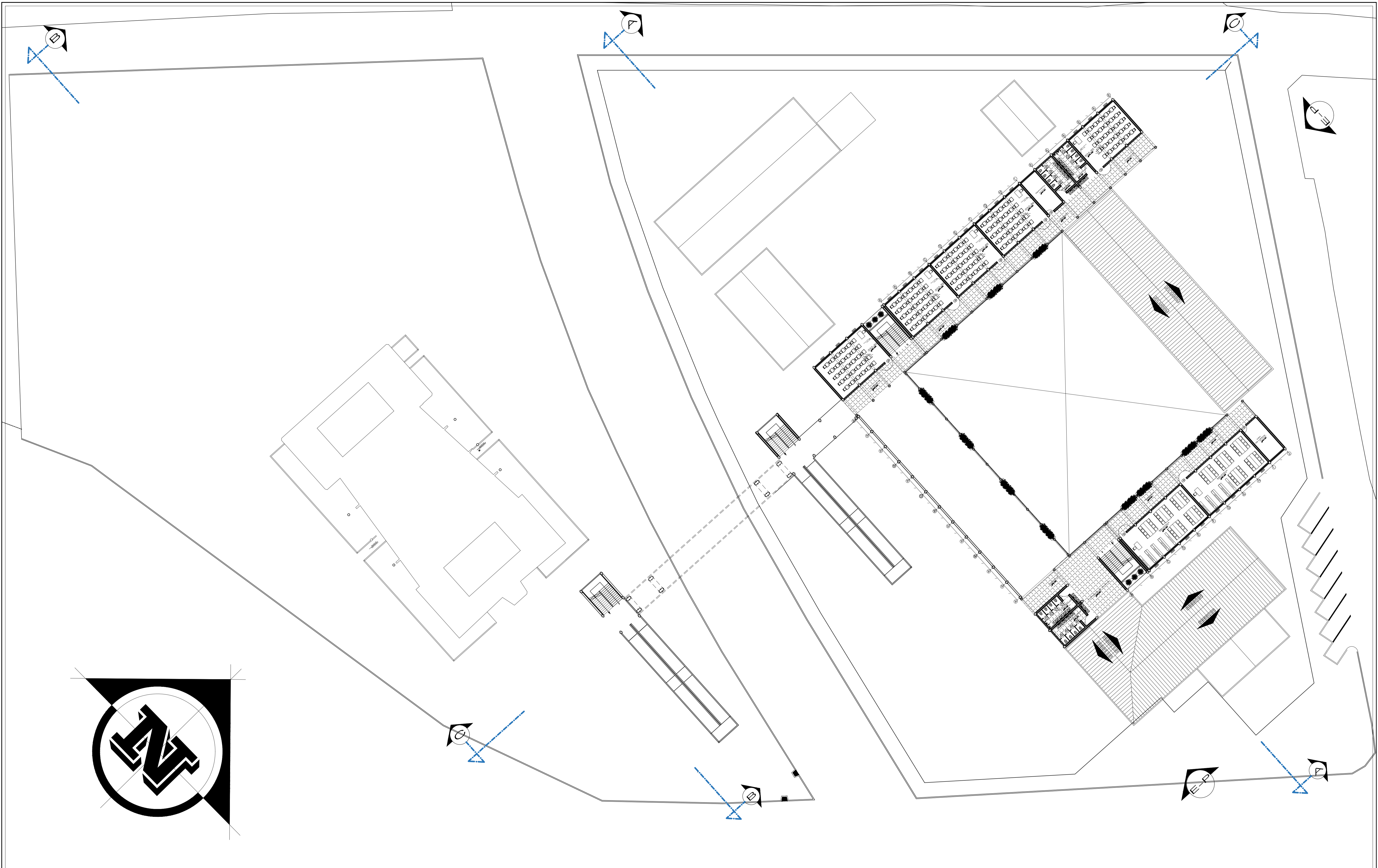

UNIVERSIDAD NACIONAL DEL ALTIPLANO - PUNO

FACULTAD DE INGENIERIA CIVIL Y ARQUITECTURA
 ESCUELA PROFESIONAL DE ARQUITECTURA Y URBANISMO

PROYECTO DE TESIS: "PROPUESTA ARQUITECTONICA DE MODELO DE SERVICIO EDUCATIVO SECUNDARIA DE FORMACION TECNICA (SFT) FRENTE AL COVID 19 EN LA I.E.S. JCM EN LA CIUDAD DE ILAVE"

DISEÑO Y DIBUJO CAD: Bach. OSCAR CHURA CHIPANA
 Bach. LUIS TEODOCIO LUNA ARPITA

ESPECIALIDAD: ARQUITECTURA

LOCALIZACION: DISTRITO ILAVE

UBICACION: DEPARTAMENTO:PUNO PROVINCIA:EL COLLAO DISTRITO:ILAVE

PLANO: PLANIMETRIA TERCERA PLANTA

OBSERVACIONES:.....

FECHA: ENERO 2024

ESCALA: 1/250

PLANO:

PG-12

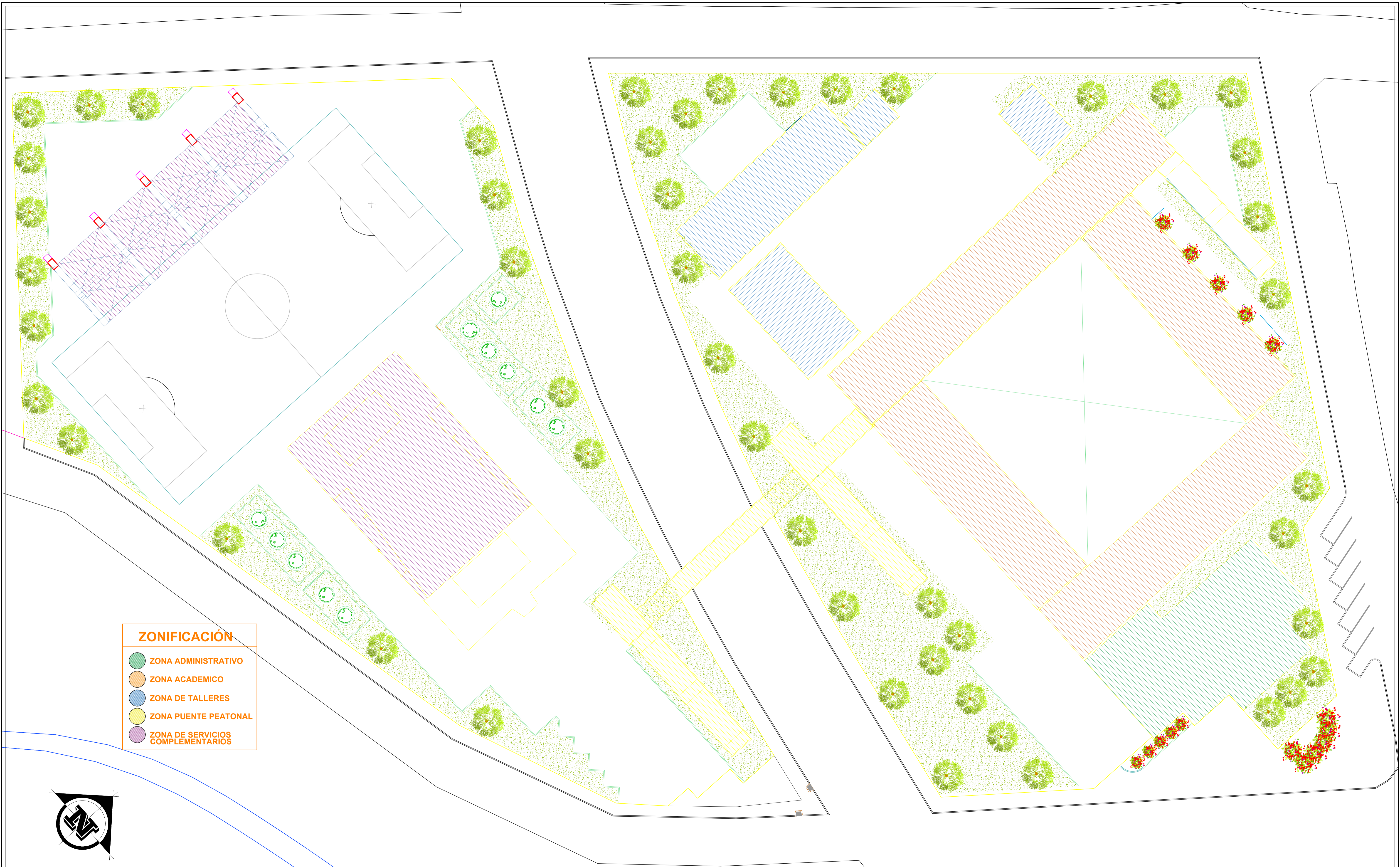

- ZONIFICACIÓN**
- ZONA ADMINISTRATIVO
 - ZONA ACADEMICO
 - ZONA DE TALLERES
 - ZONA PUENTE PEATONAL
 - ZONA DE SERVICIOS COMPLEMENTARIOS

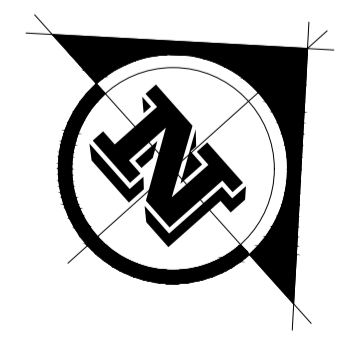

UNIVERSIDAD NACIONAL DEL ALTIPLANO - PUNO
 FACULTAD DE INGENIERIA CIVIL Y ARQUITECTURA
 ESCUELA PROFESIONAL DE ARQUITECTURA Y URBANISMO

PROYECTO DE TESIS: "PROPUESTA ARQUITECTONICA DE MODELO DE SERVICIO EDUCATIVO SECUNDARIA DE FORMACION TECNICA (SFT) FRENTE AL COVID 19 EN LA I.E.S. JCM EN LA CIUDAD DE ILAVE"
 DISEÑO Y DIBUJO CAD: OSCAR CHURA CHIPANA
 LUIS TEODOCIO LUNA ARPITA
 ESPECIALIDAD: ARQUITECTURA
 LOCALIZACIÓN: DISTRITO ILAVE
 UBICACIÓN: DEPARTAMENTO: PUNO PROVINCIA: EL COLLAO DISTRITO: ILAVE

PLANO: PLANO DE ZONIFICACIÓN
 OBSERVACIONES:
 FECHA: ENERO 2024
 ESCALA: 1/250

PLANO: **A-13**

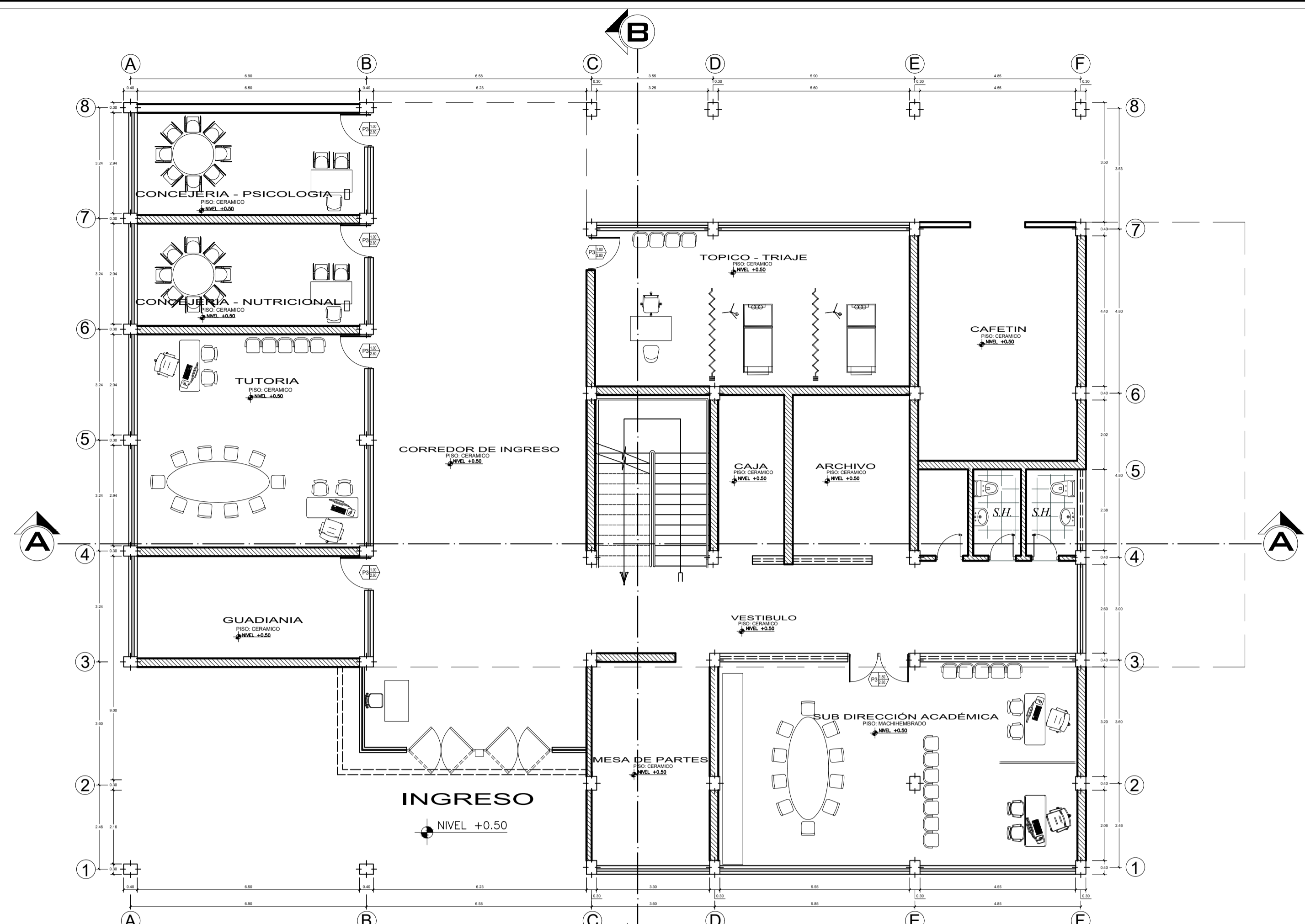

PRIMERA PLANTA BLOQUE - 1
ESCALA 1:100

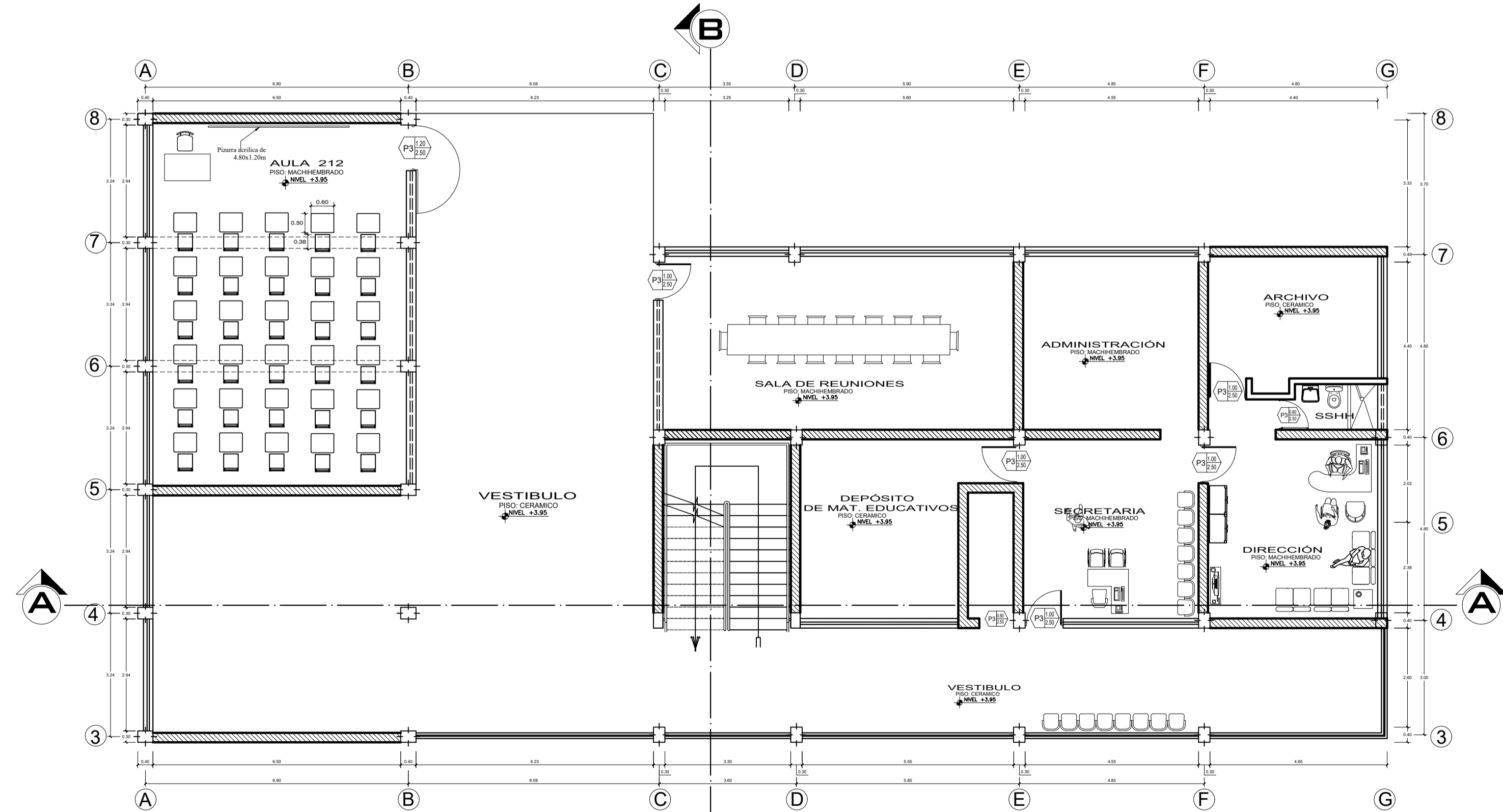

SEGUNDA PLANTA BLOQUE - 1
ESCALA 1:100

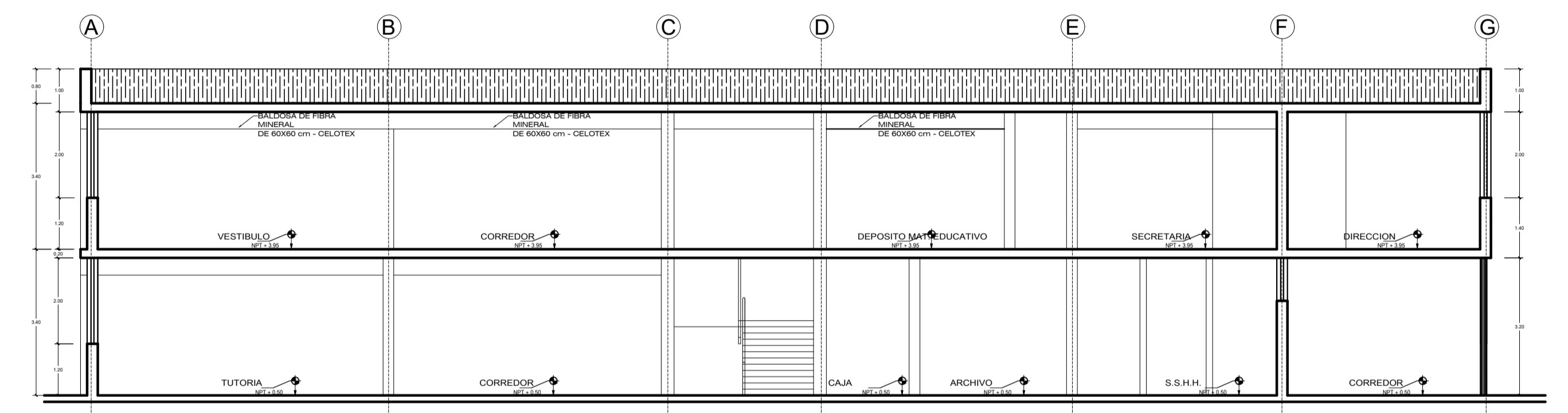
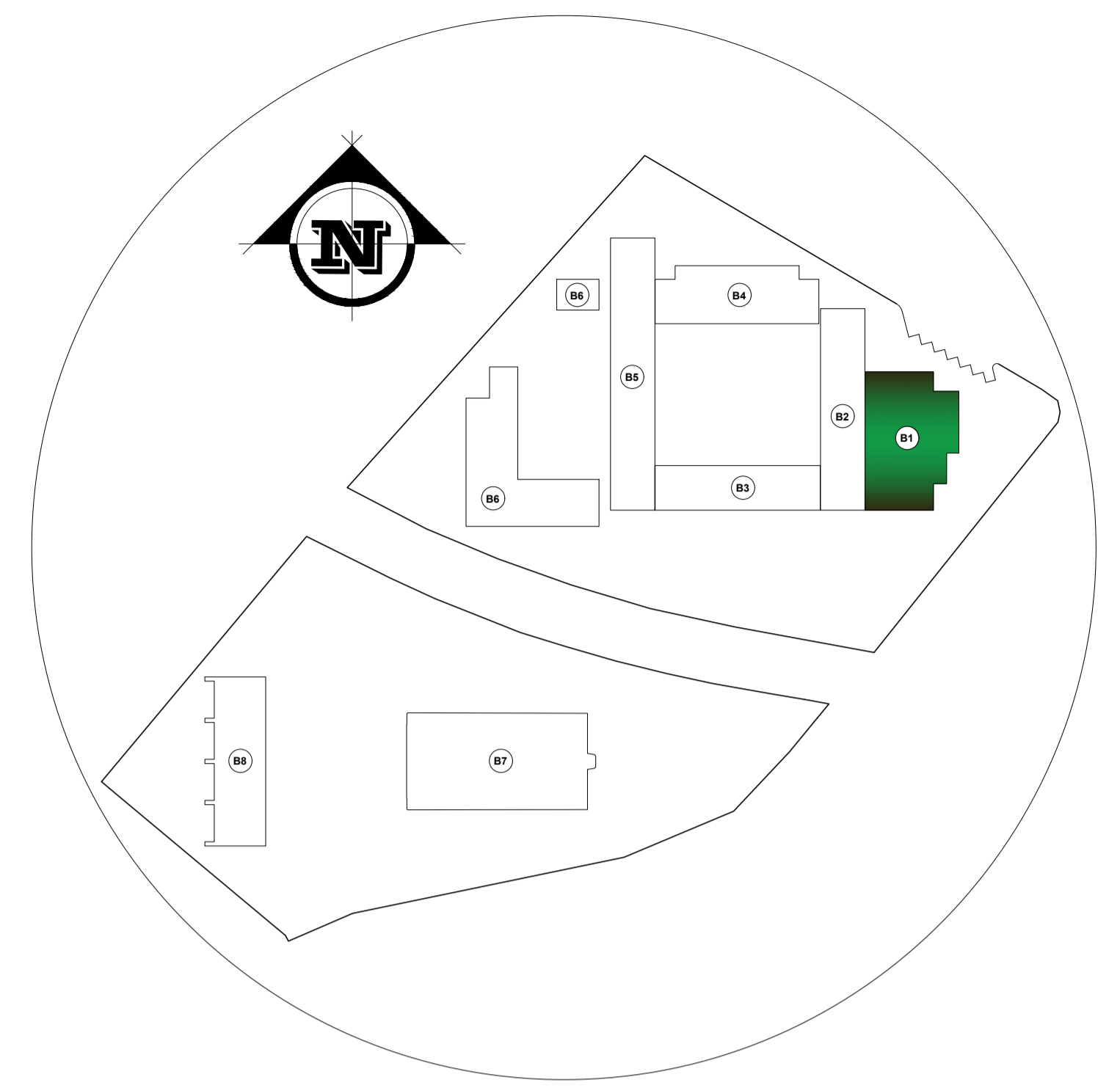

CORTE A-A BLOQUE - 1
ESCALA 1:100

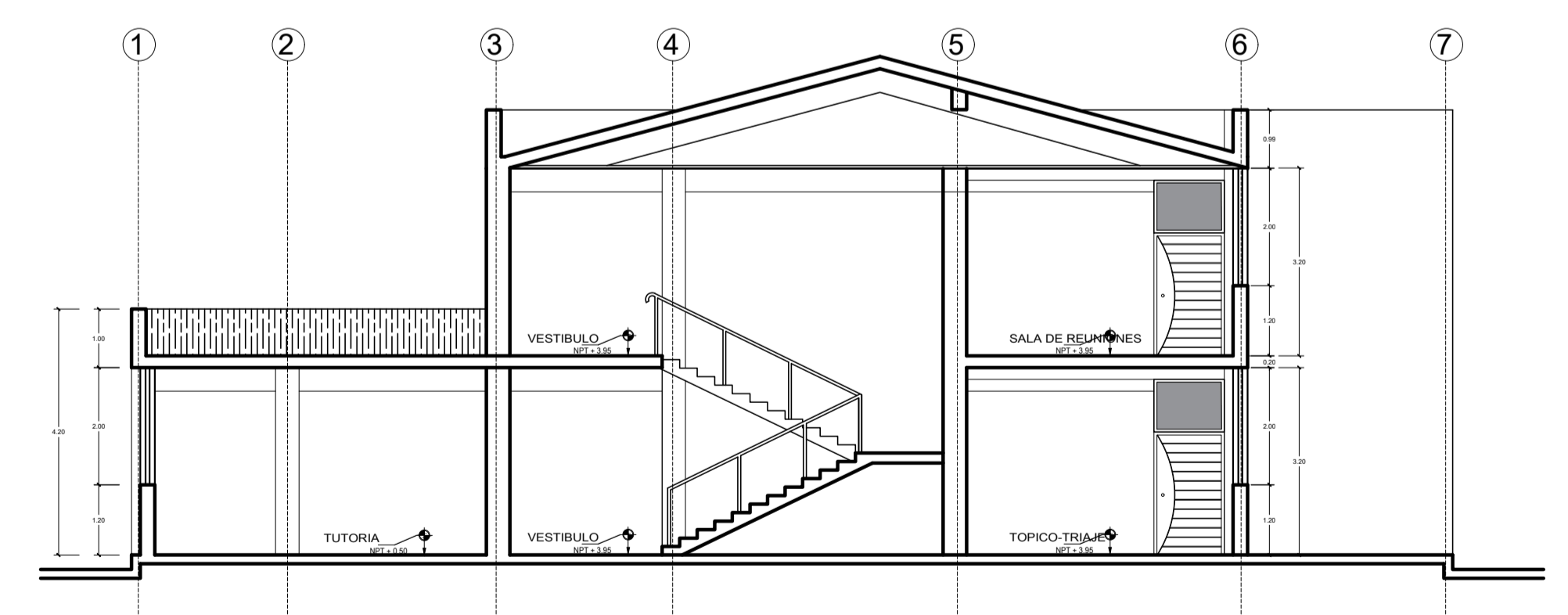

CORTE B-B BLOQUE - 1
ESCALA 1:100



UNIVERSIDAD NACIONAL DEL ALTIPLANO - PUNO
 FACULTAD DE INGENIERIA CIVIL Y ARQUITECTURA
 ESCUELA PROFESIONAL DE ARQUITECTURA Y URBANISMO

PROYECTO DE TESIS: "PROPUESTA ARQUITECTONICA DE MODELO DE SERVICIO EDUCATIVO SECUNDARIA DE FORMACION TECNICA (SFT) FRENTE AL COVID 19 EN LA I.E.S. JCM EN LA CIUDAD DE ILAVE"
 DISEÑO Y DIBUJO CAD: Bach. OSCAR CHURA CHIPANA
 LOCALIZACION: DISTRITO ILAVE

PLANO: DISTRIBUCION Y CORTES BLOQUE 1
 ESPECIALIDAD: ARQUITECTURA
 OBSERVACIONES:
 FECHA: ENERO 2024
 ESCALA: 1/100

PLANO: **A-14**

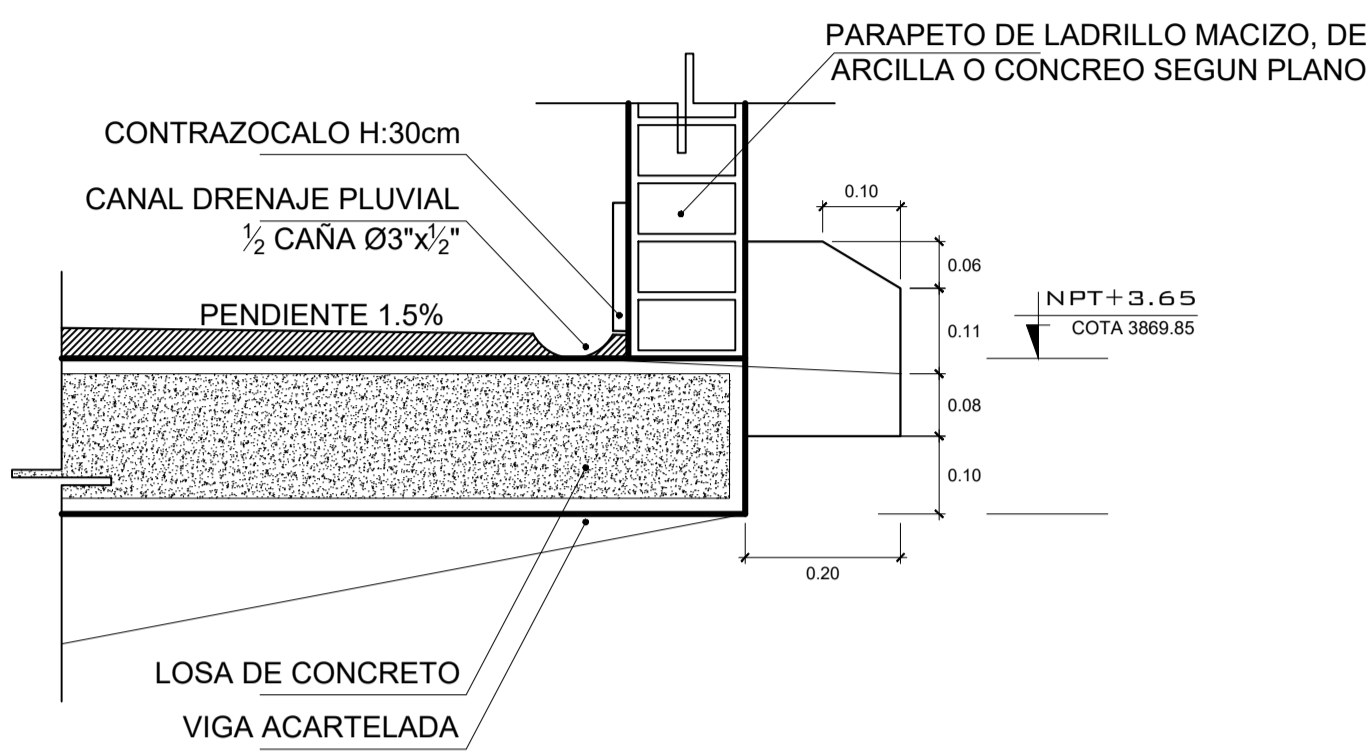

DETALLE 01 Escala 1:10

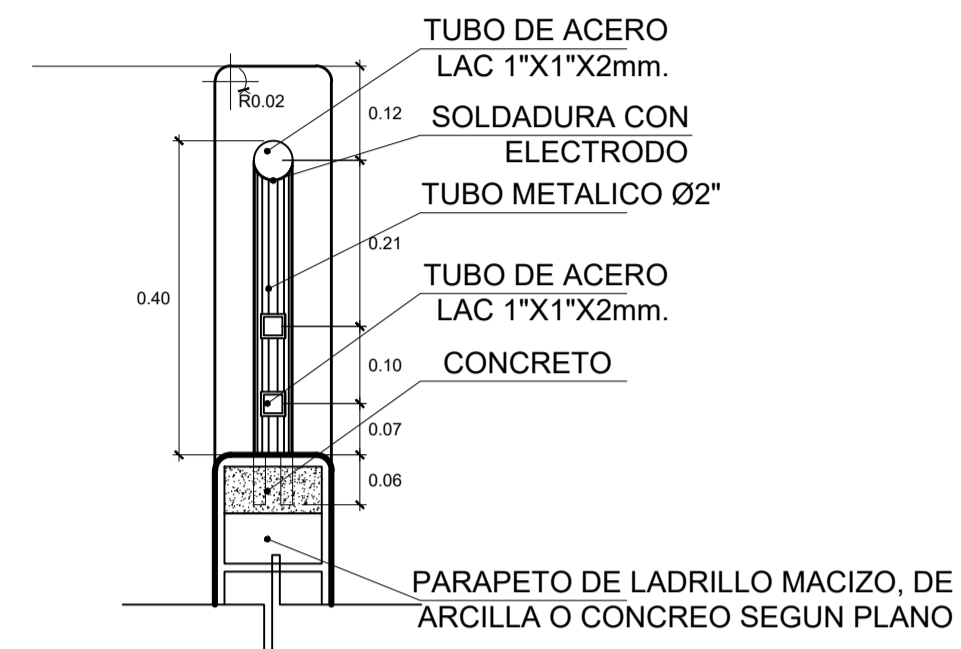

DETALLE 02 Escala 1:10

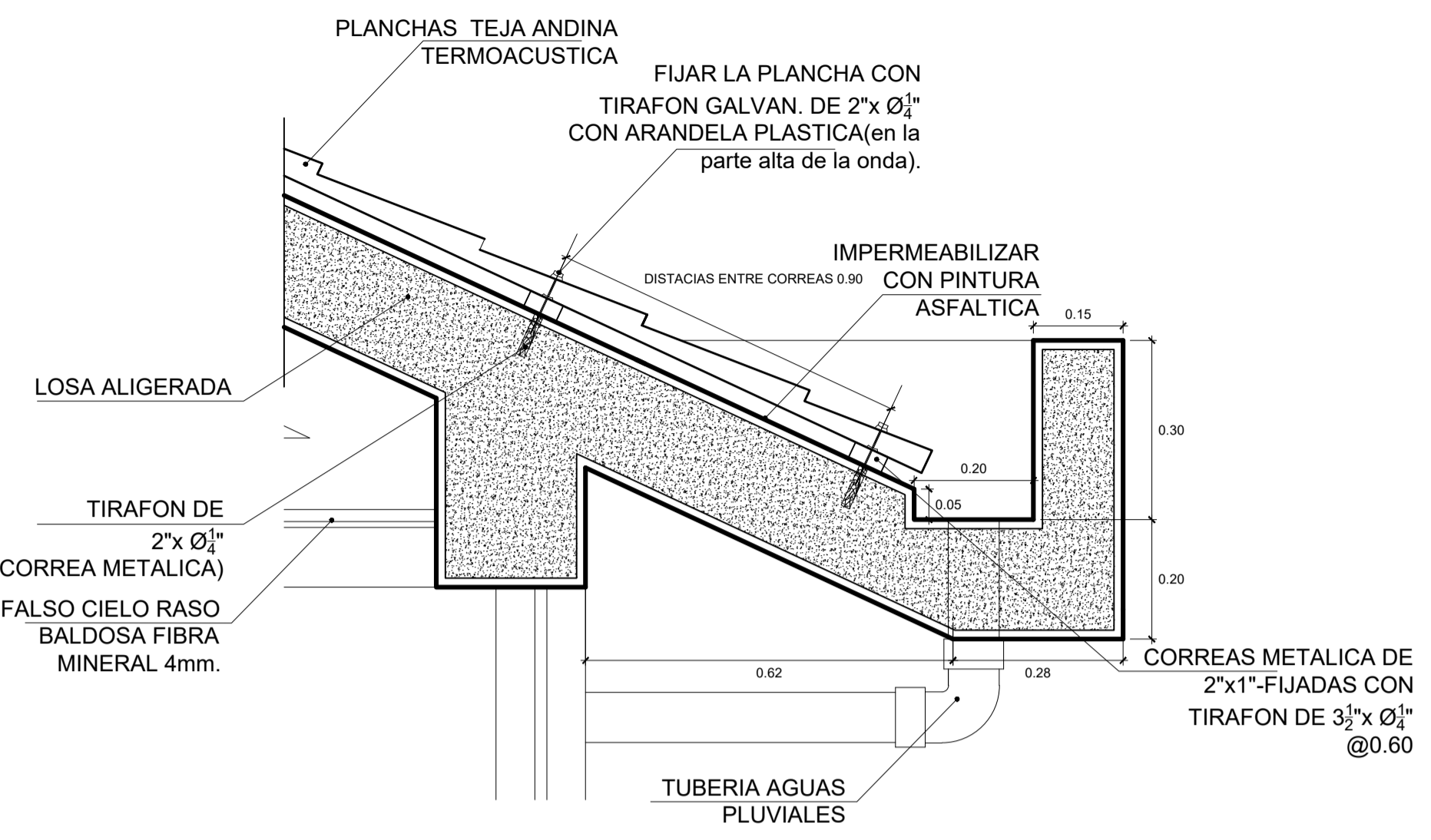

DETALLE 03 Escala 1:10

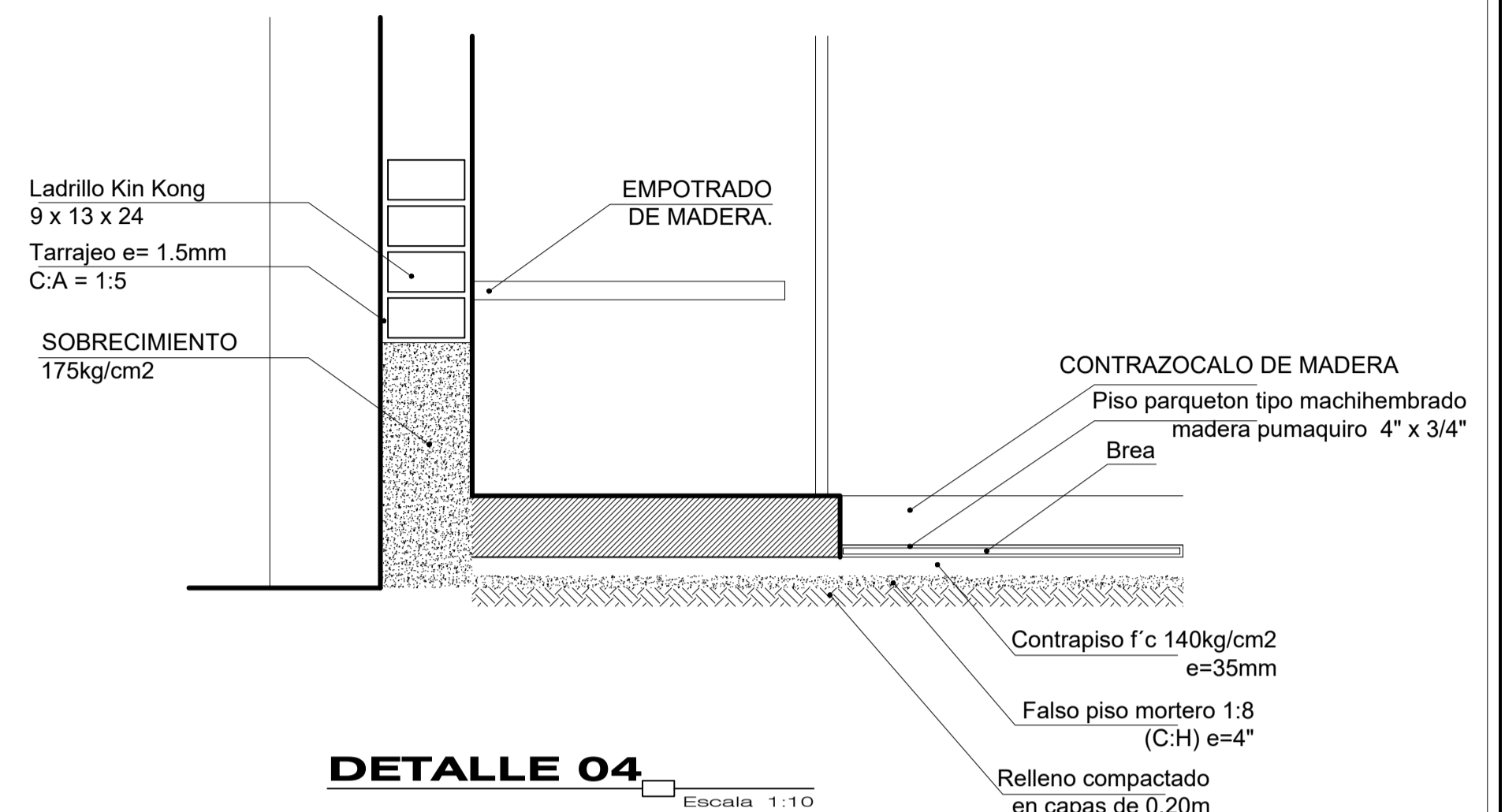

DETALLE 04 Escala 1:10

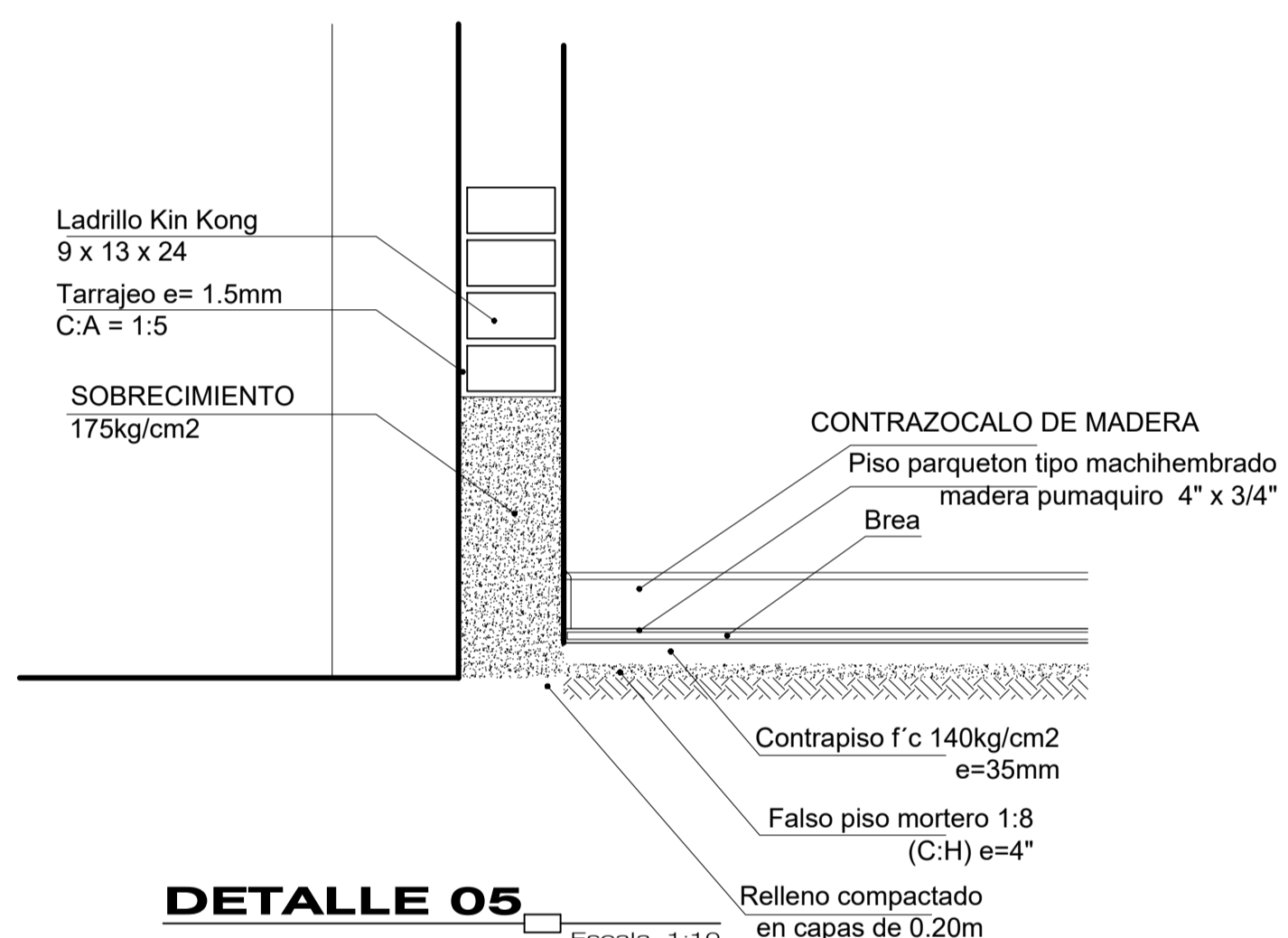

DETALLE 05 Escala 1:10

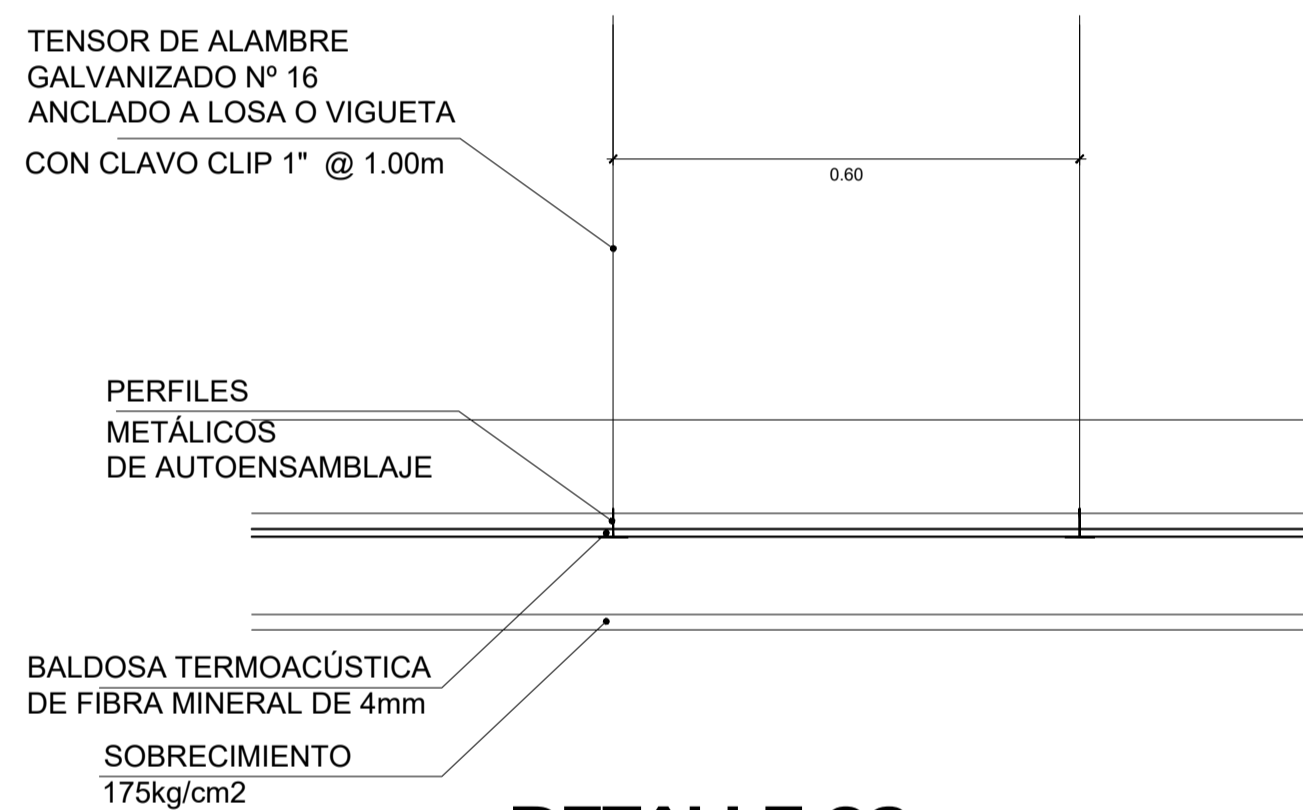

DETALLE 06 Escala 1:10

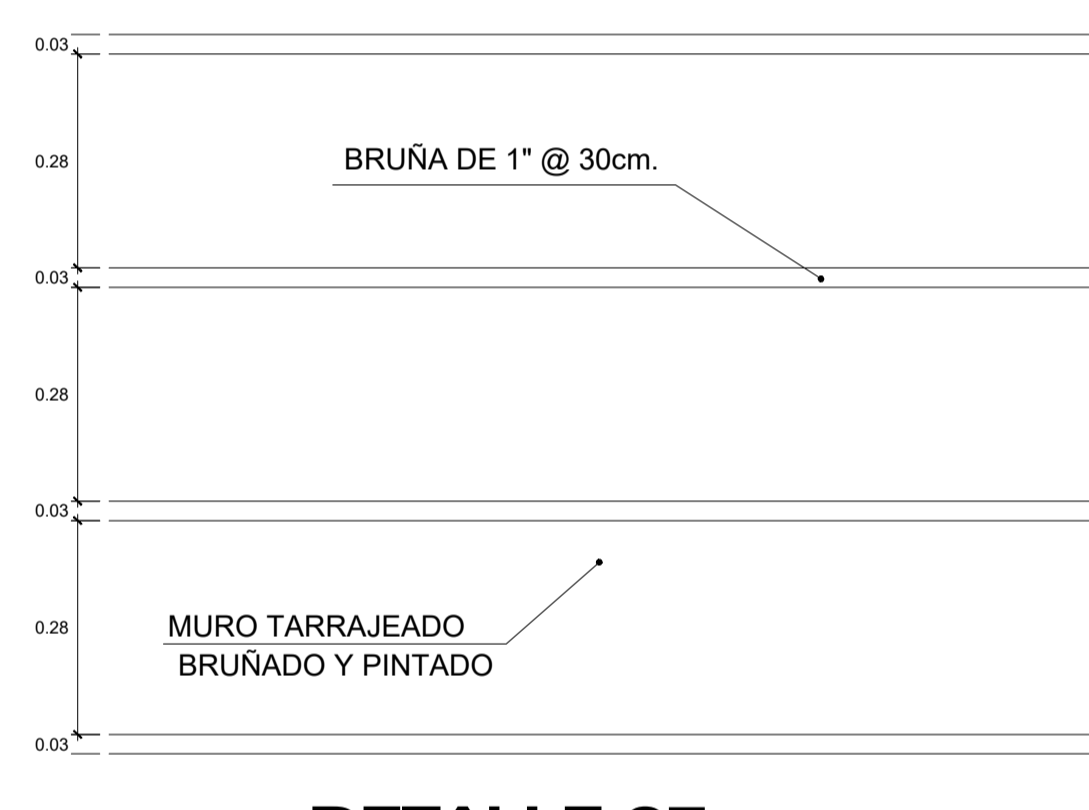

DETALLE 07 Escala 1:10

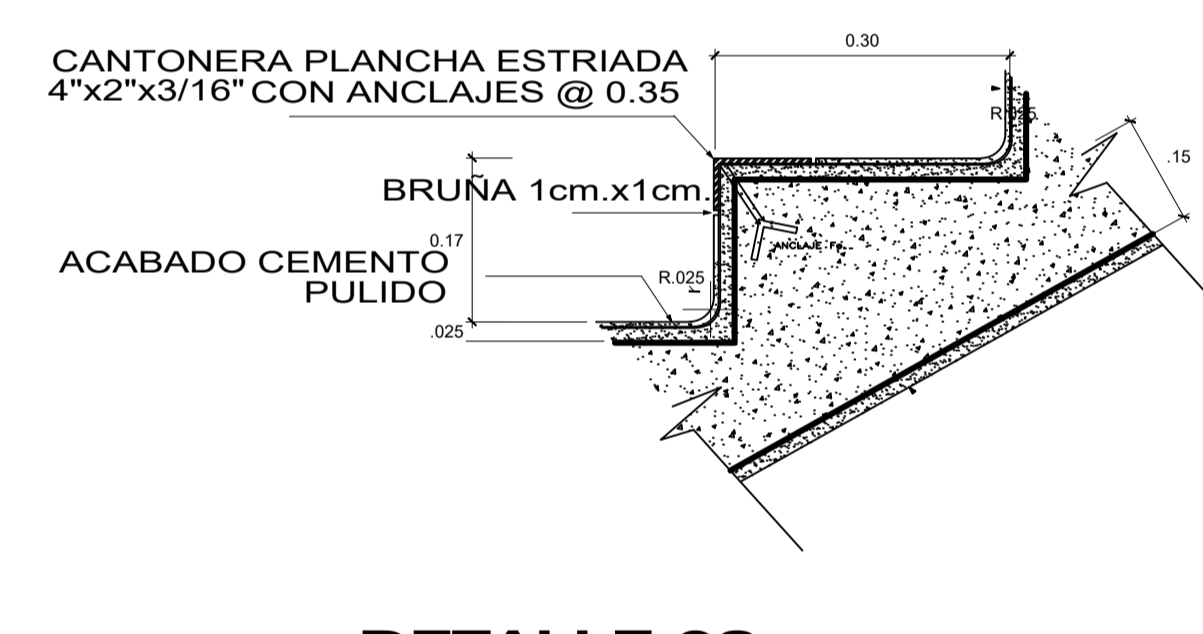

DETALLE 08 Escala 1:10

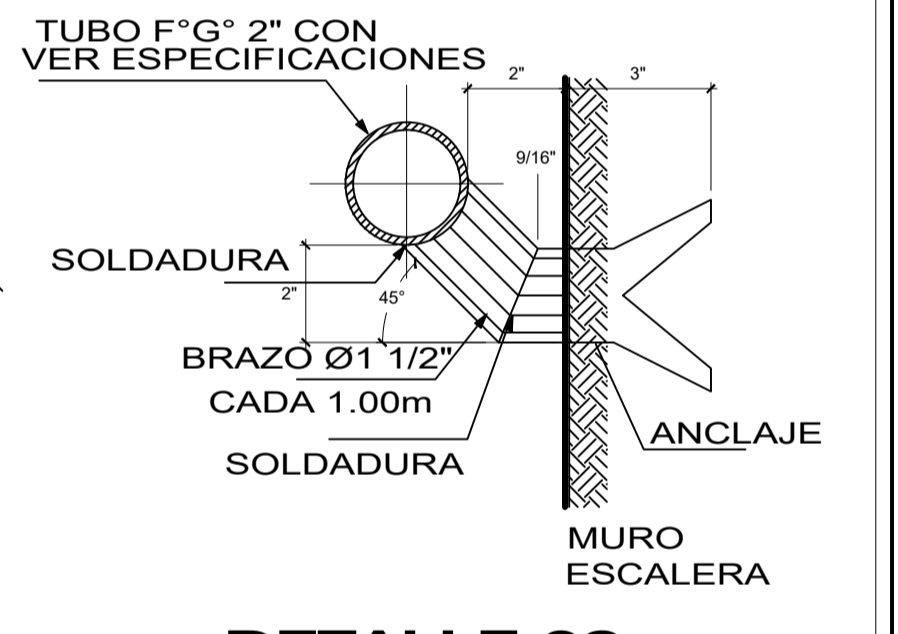

DETALLE 09 Escala 1:10

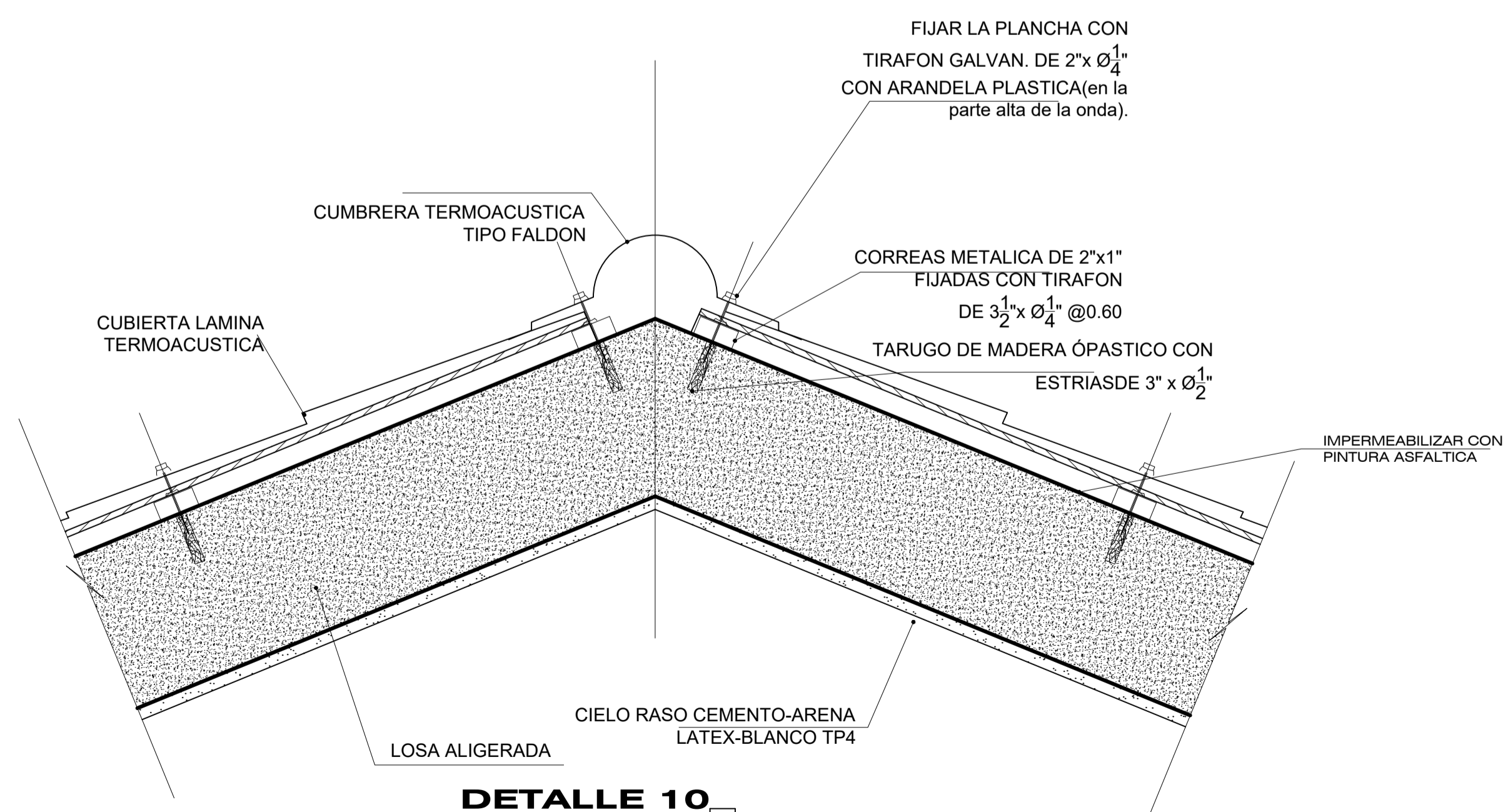

DETALLE 10 Escala 1:10

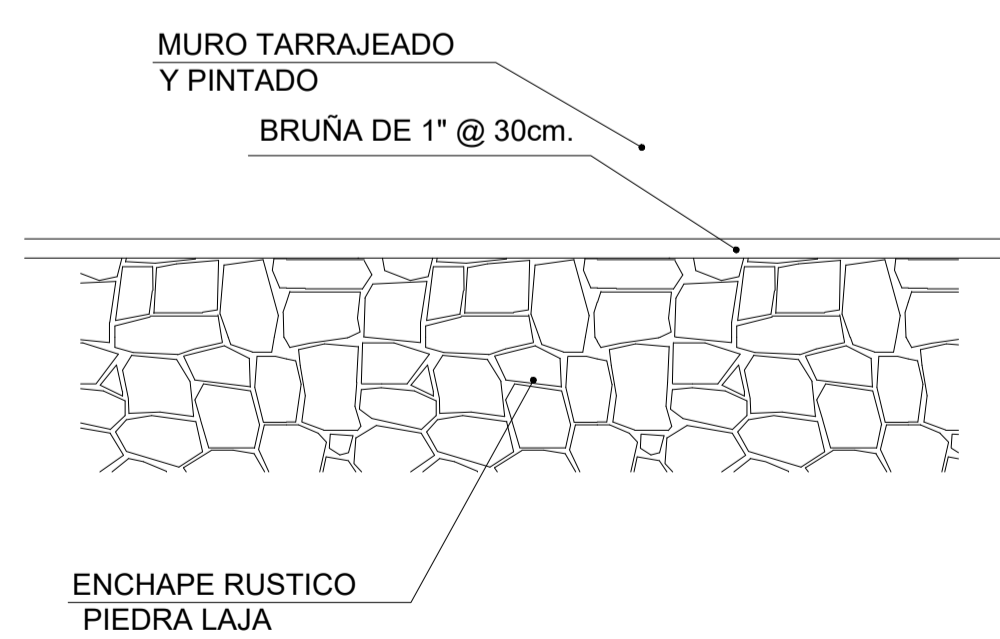

DETALLE 12 Escala 1:10

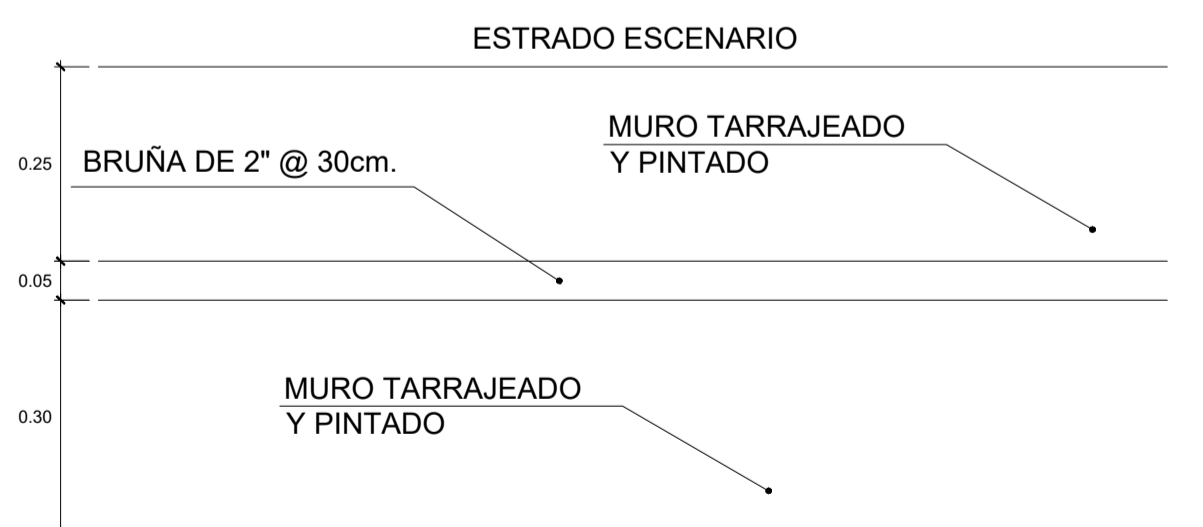

DETALLE 13 Escala 1:10



UNIVERSIDAD NACIONAL DEL ALTIPLANO - PUNO

FACULTAD DE INGENIERIA CIVIL Y ARQUITECTURA
ESCUELA PROFESIONAL DE ARQUITECTURA Y URBANISMO

PROYECTO DE TESIS: "PROPUESTA ARQUITECTONICA DE MODELO DE SERVICIO EDUCATIVO SECUNDARIA DE FORMACION TECNICA (SFT) FRENTE AL COVID 19 EN LA I.E.S. JCM EN LA CIUDAD DE ILAVE"	PLANO:	DETALLES
DISEÑO Y DIBUJO CAD: Bach. OSCAR CHURA CHIPANA Bach. LUIS TEODOCIO LUNA ARPITA	ESPECIALIDAD:	ARQUITECTURA
LOCALIZACION: DISTRITO ILAVE	UBICACION:	DEPARTAMENTO: PUNO PROVINCIA: EL COLLAO DISTRITO: ILAVE

OBSERVACIONES:	FECHA: ENERO 2024
	ESCALA: INDICADA

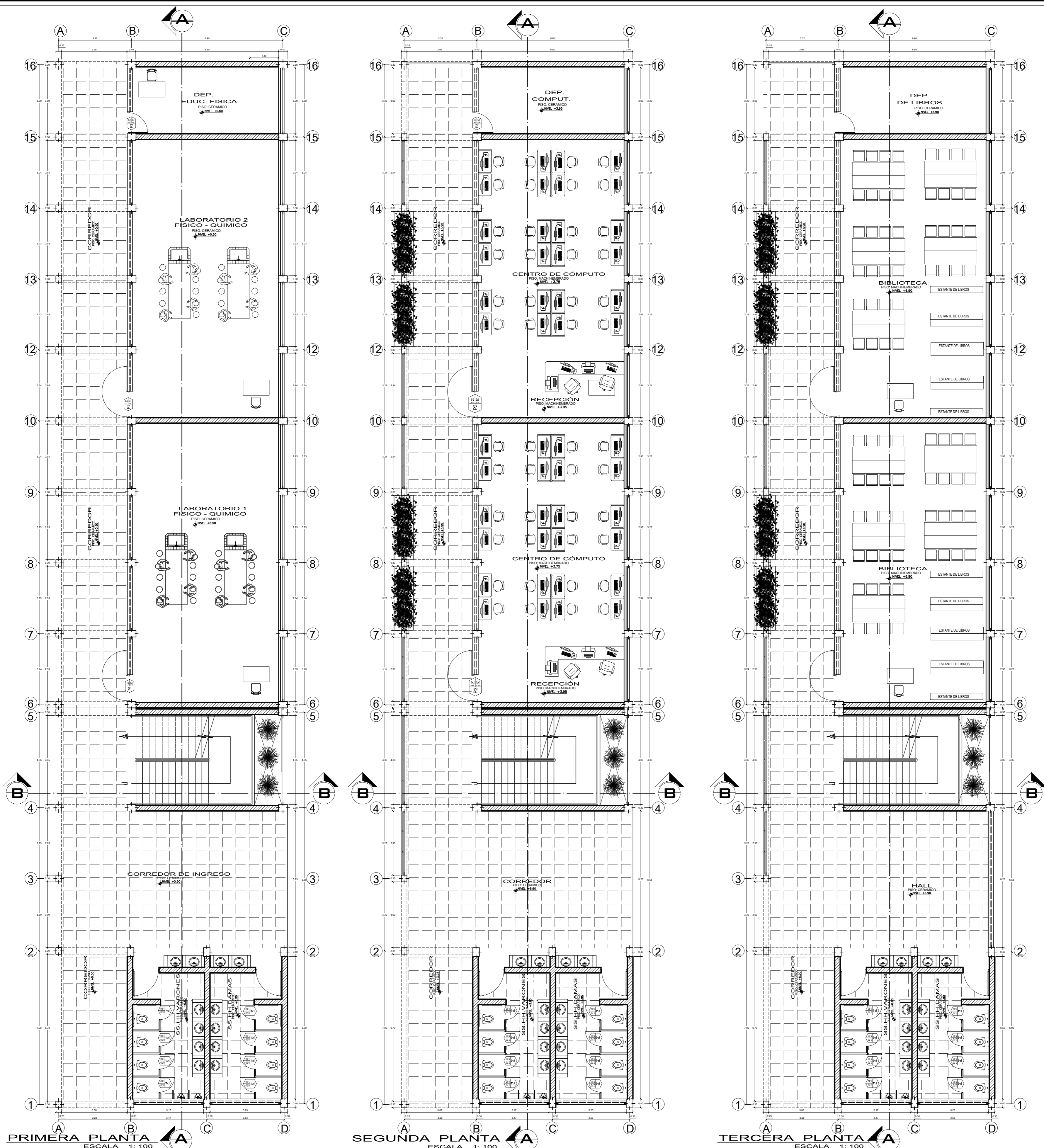

PRIMERA PLANTA
ESCALA 1:100

SEGUNDA PLANTA
ESCALA 1:100

TERCERA PLANTA
ESCALA 1:100

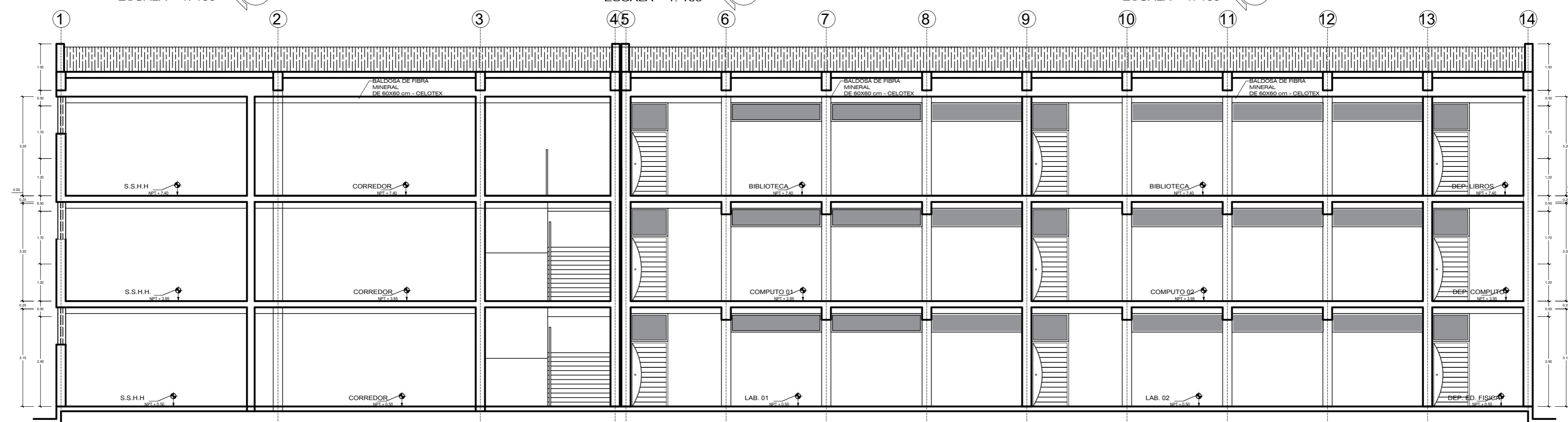

CORTE A-A BLOQUE - 2
ESCALA 1:100

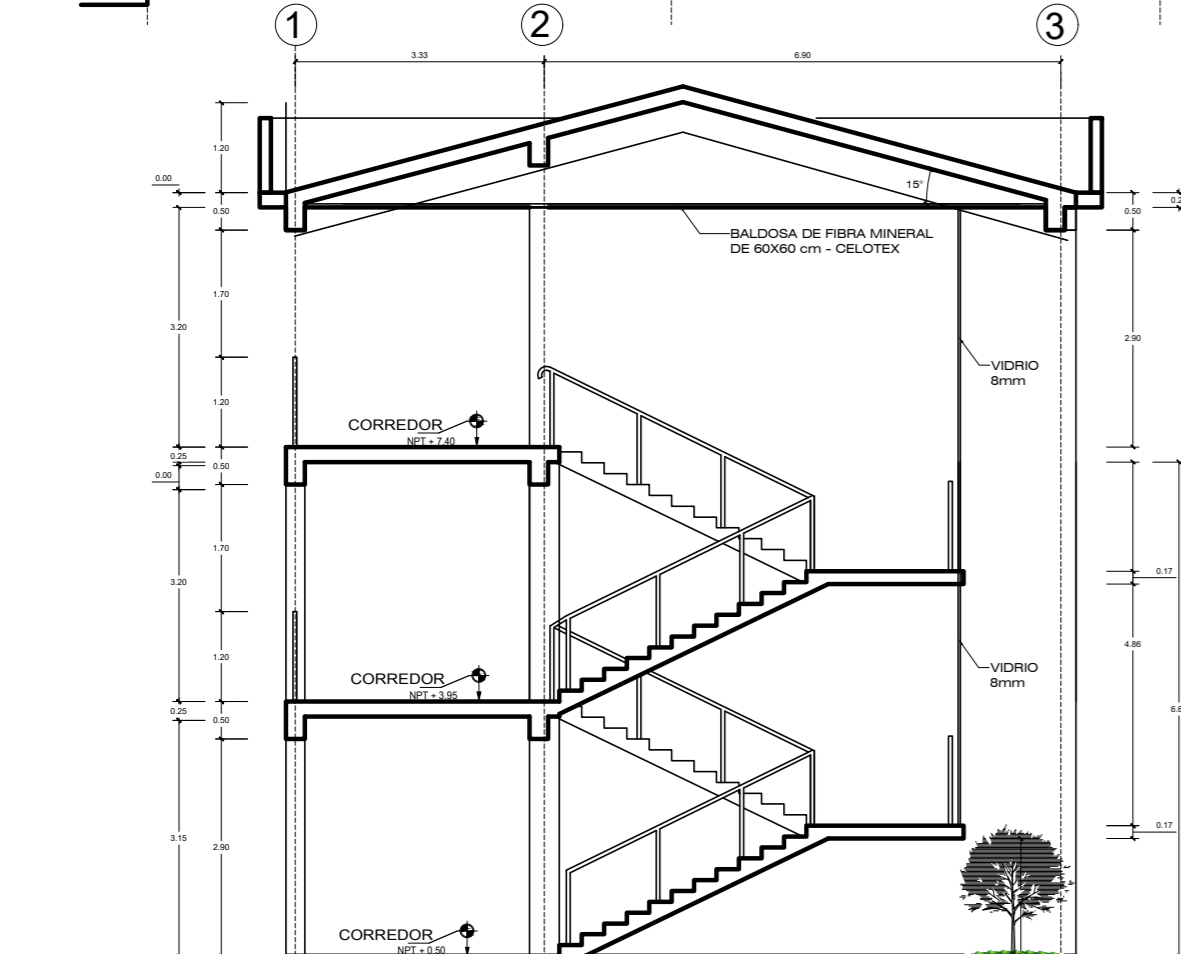

CORTE A-A BLOQUE - 2
ESCALA 1:100

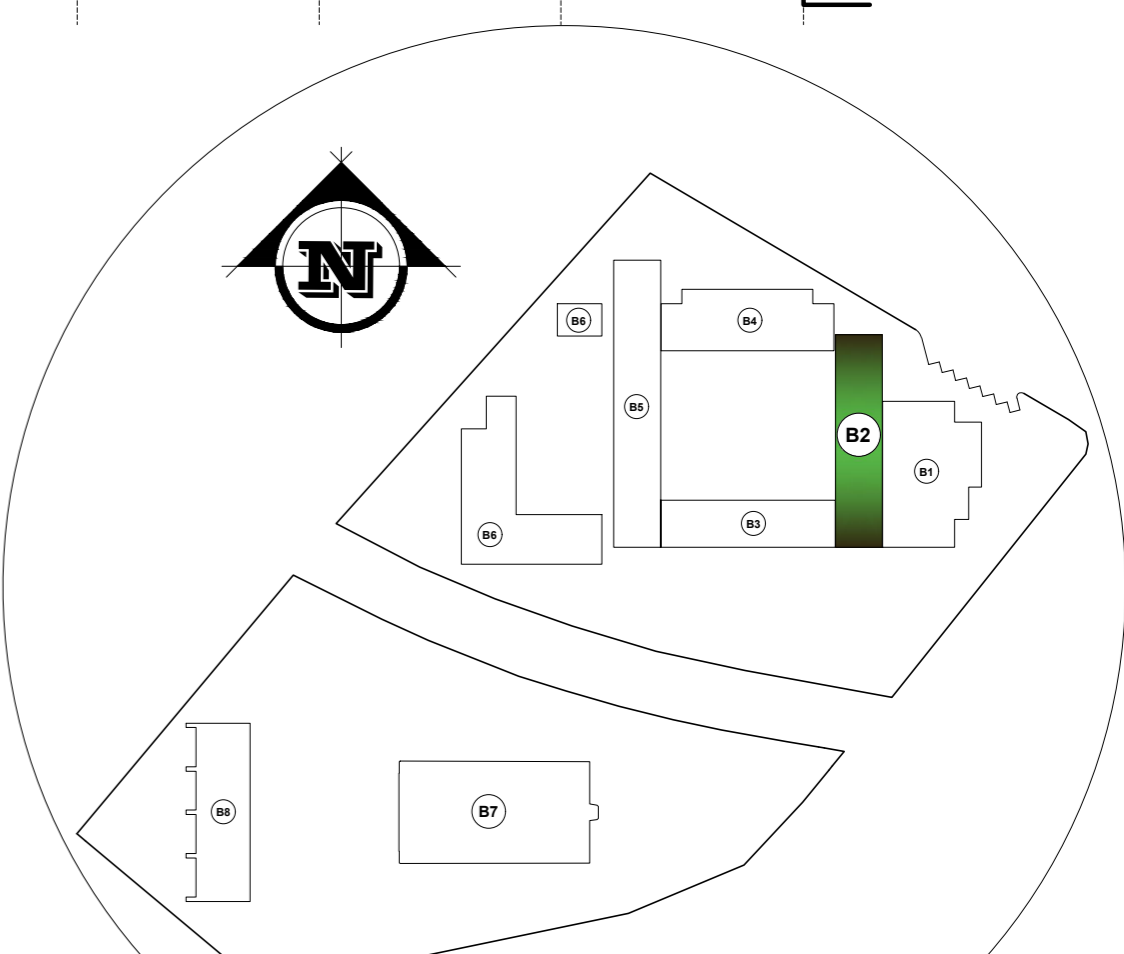

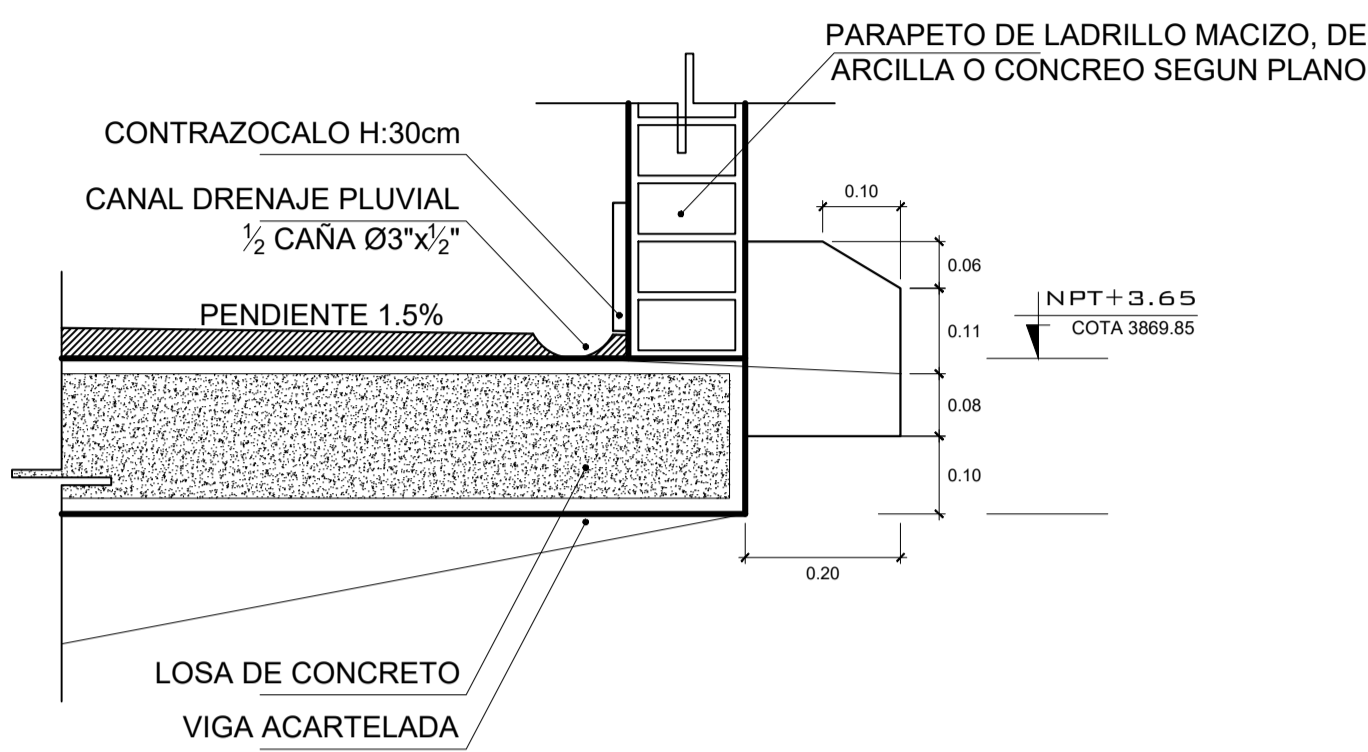

DETALLE 01 Escala 1:10

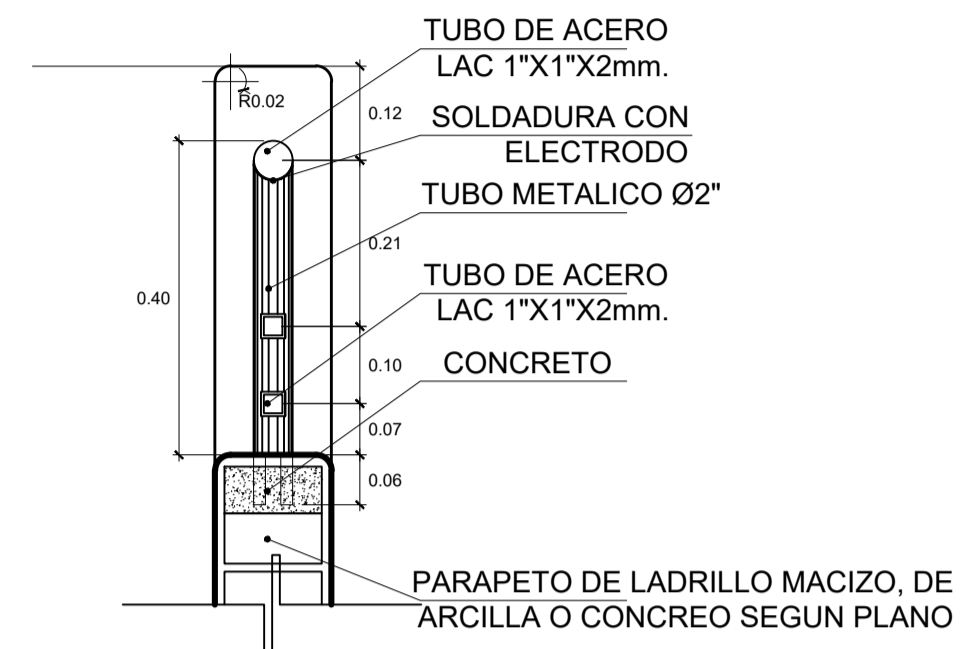

DETALLE 02 Escala 1:10

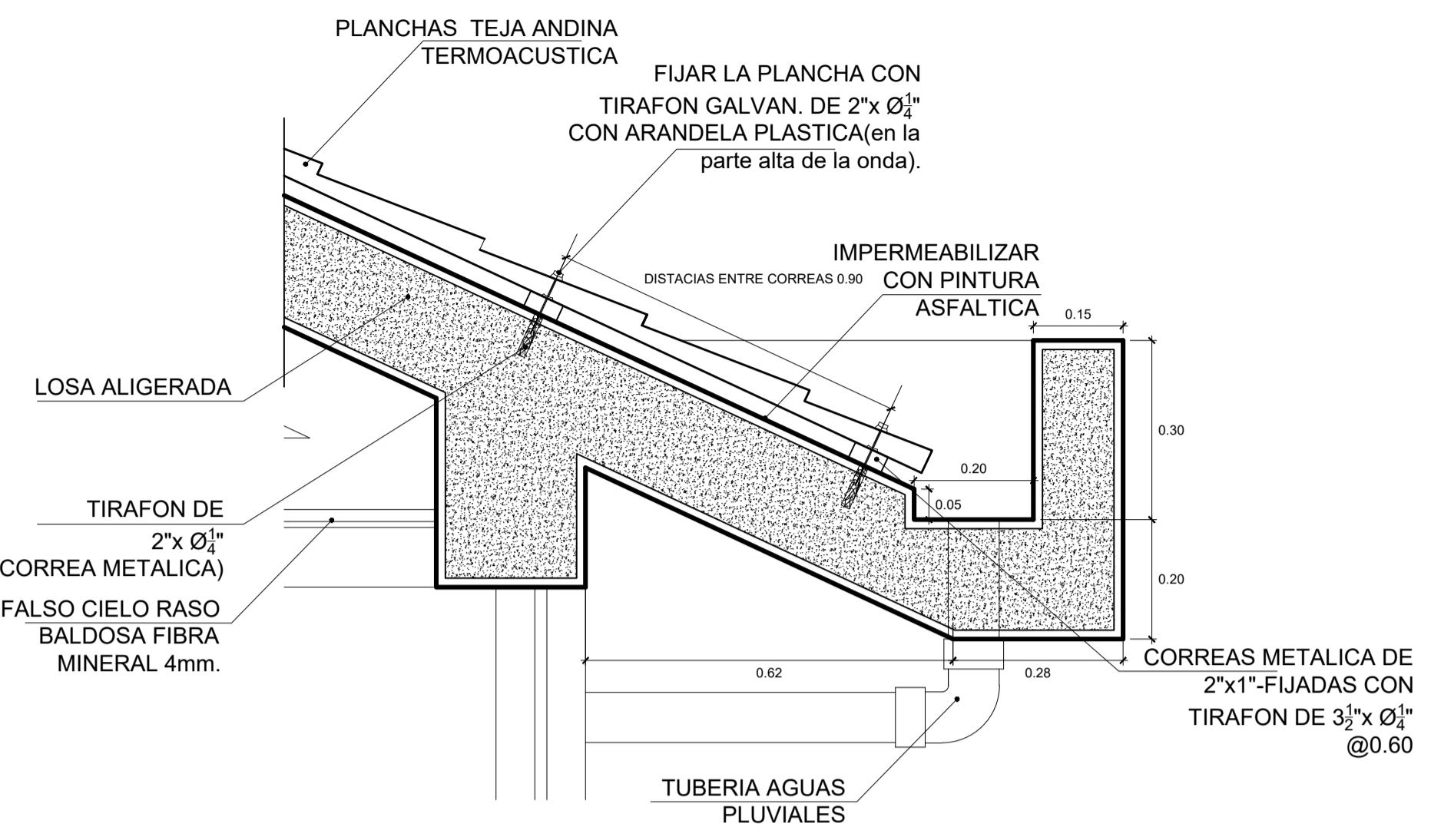

DETALLE 03 Escala 1:10

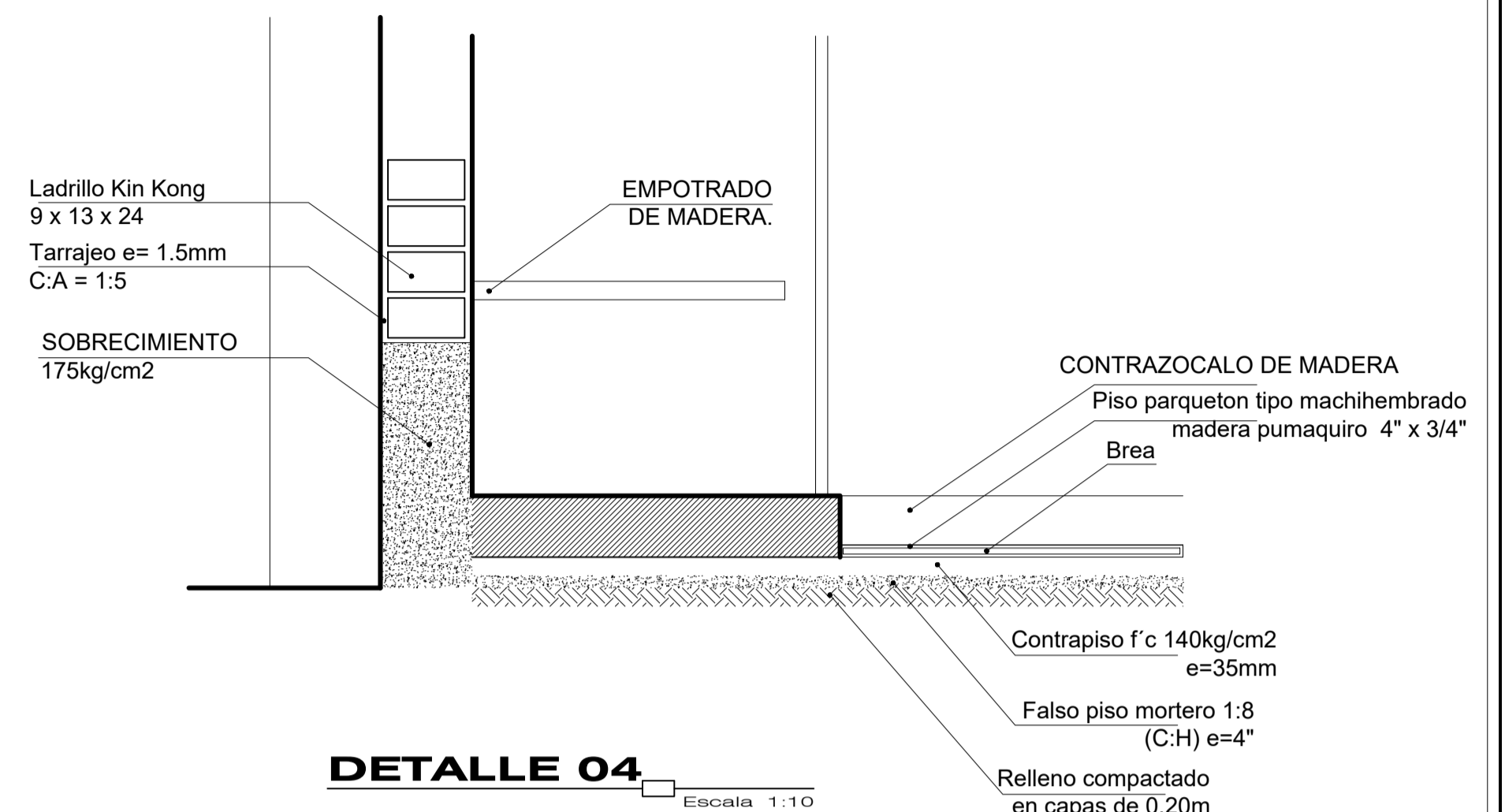

DETALLE 04 Escala 1:10

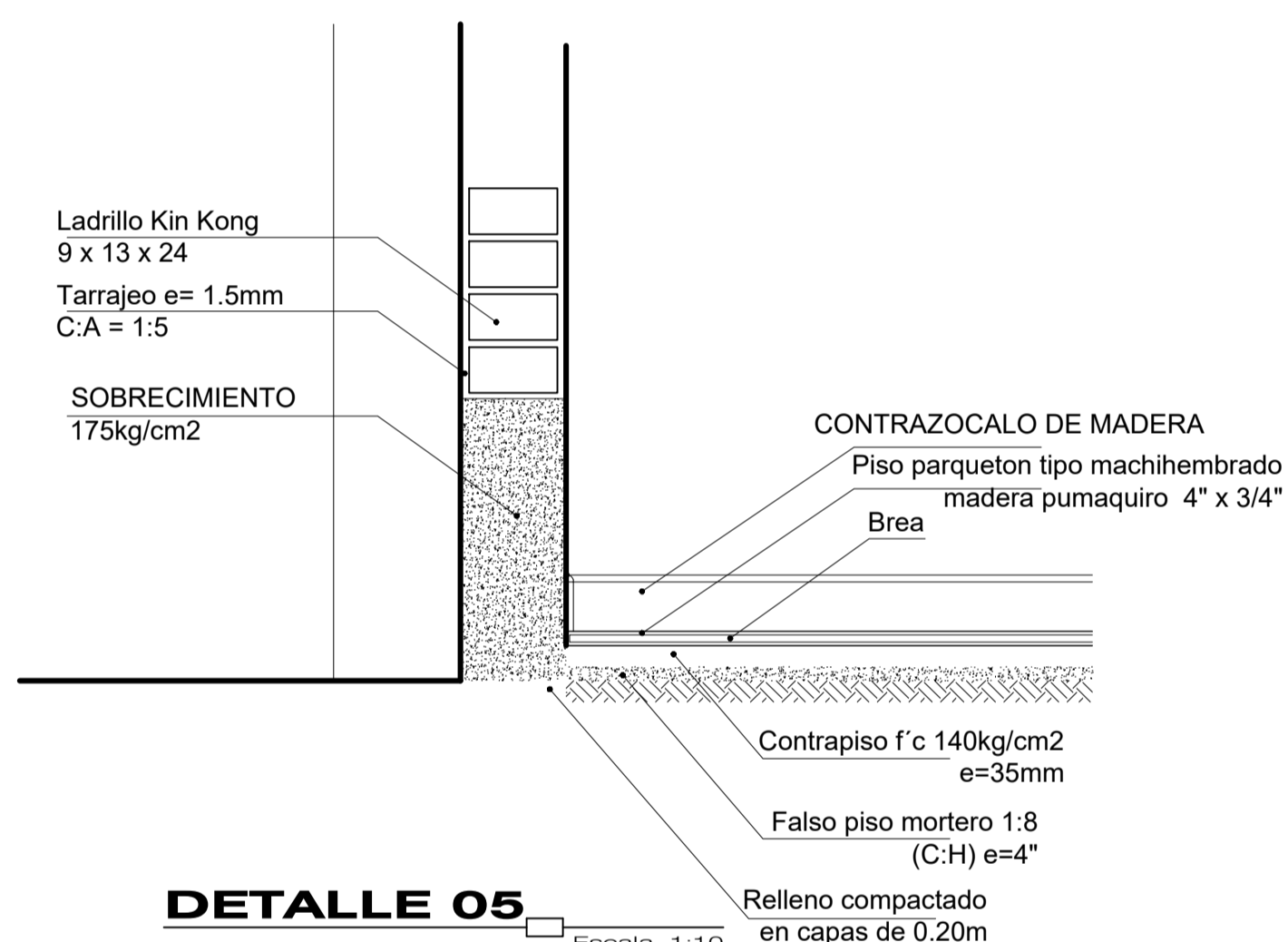

DETALLE 05 Escala 1:10

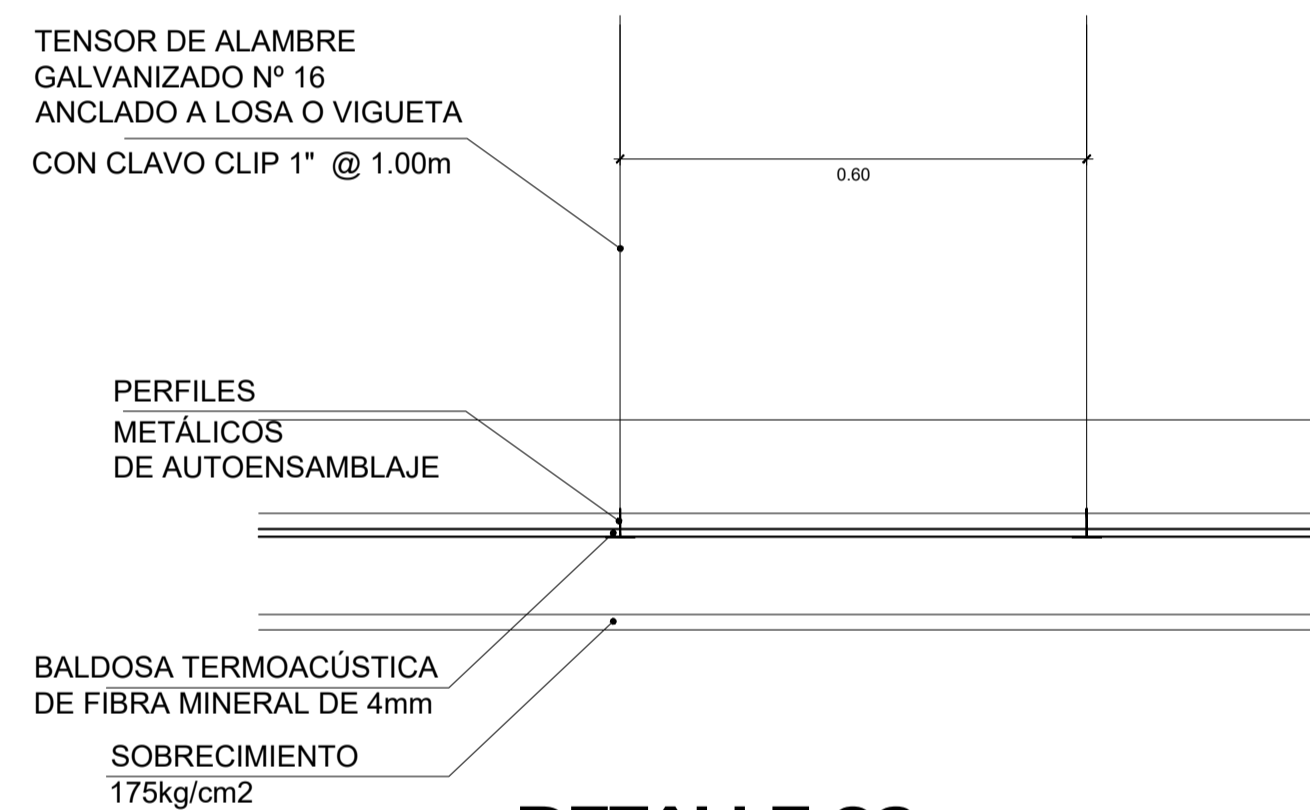

DETALLE 06 Escala 1:10

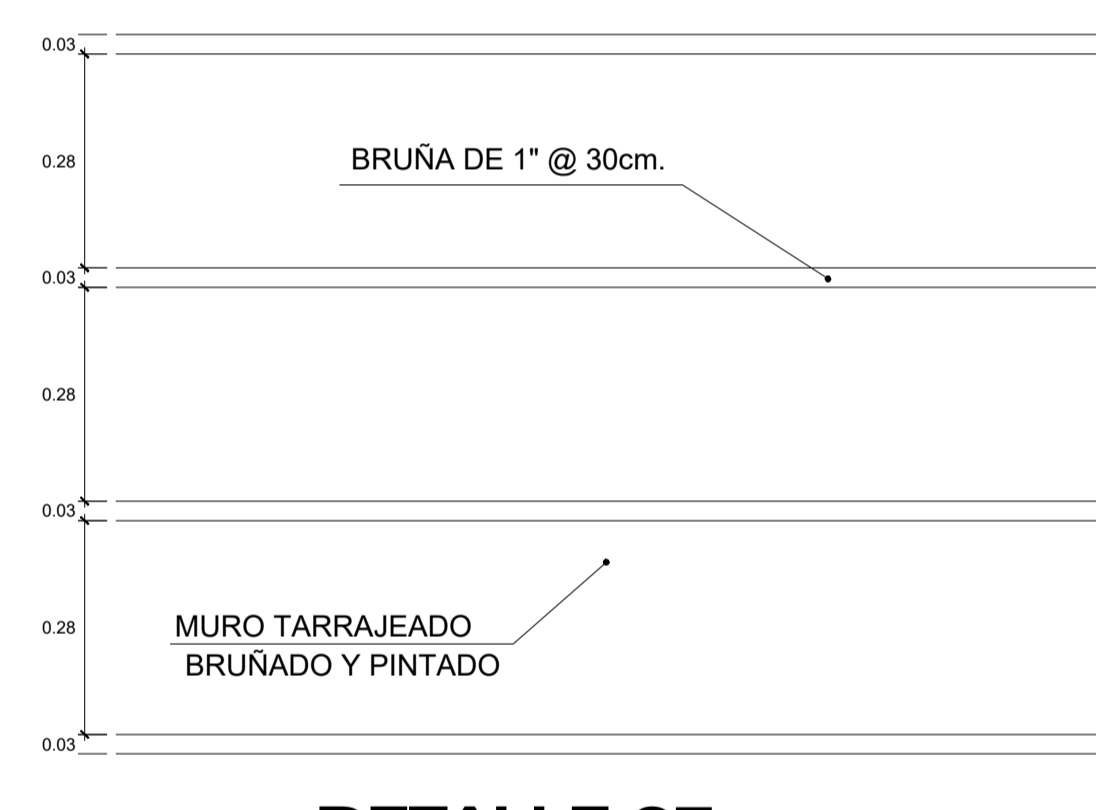

DETALLE 07 Escala 1:10

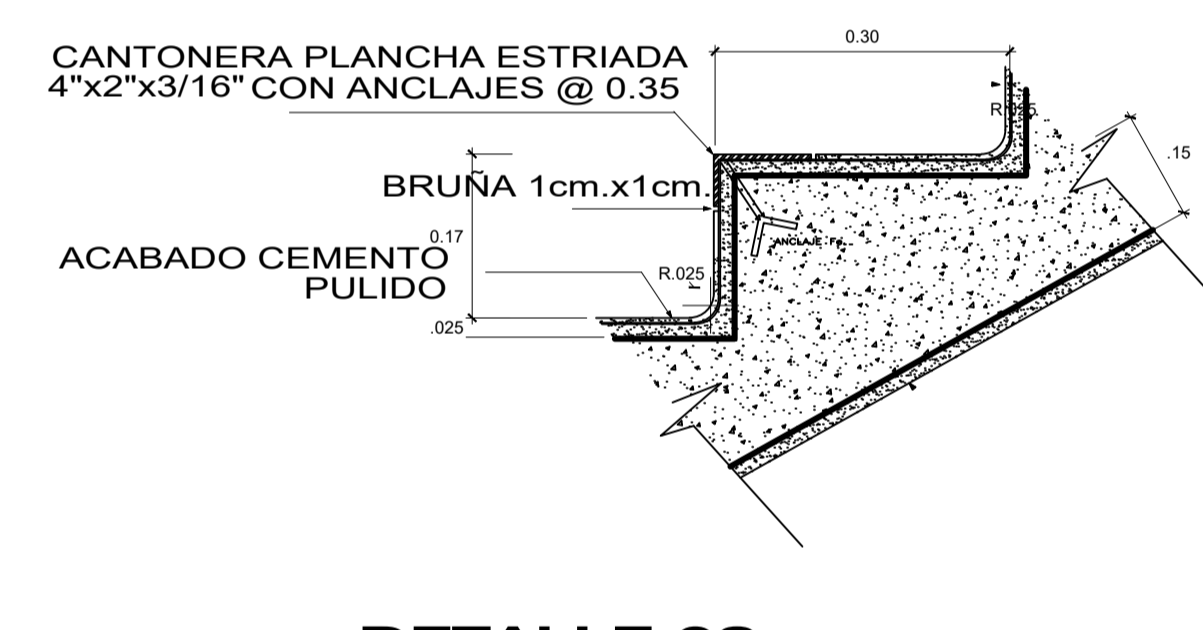

DETALLE 08 Escala 1:10

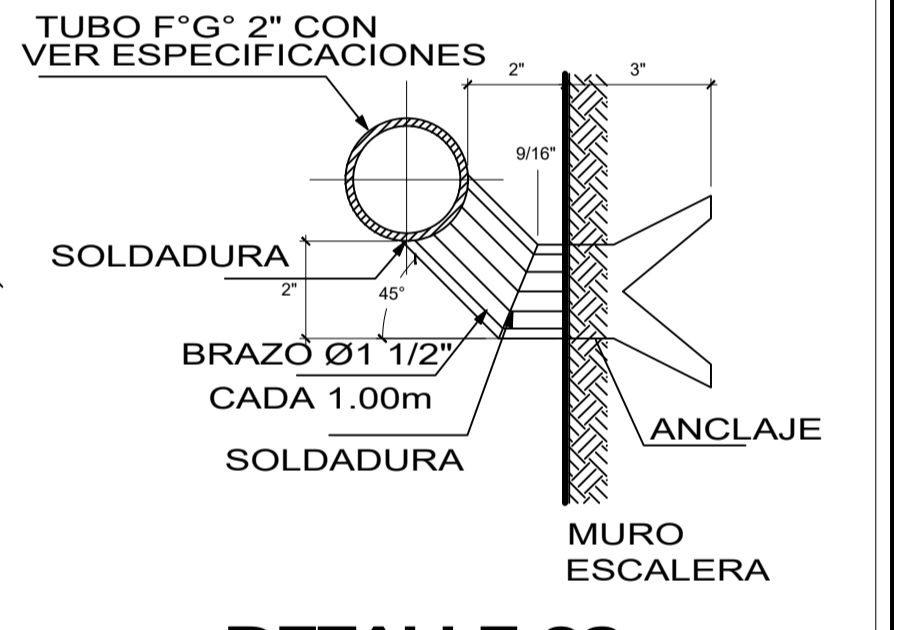

DETALLE 09 Escala 1:10

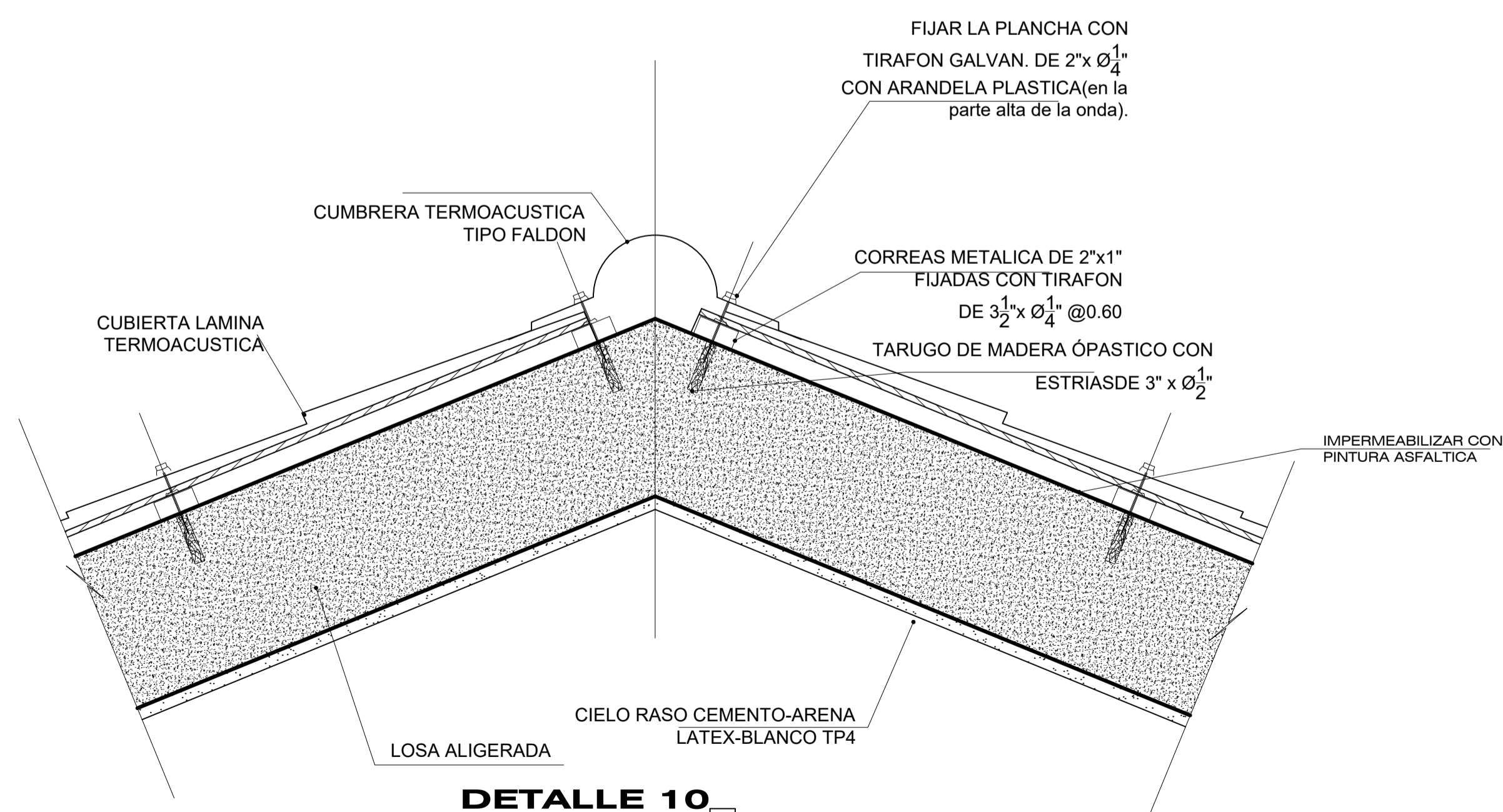

DETALLE 10 Escala 1:10

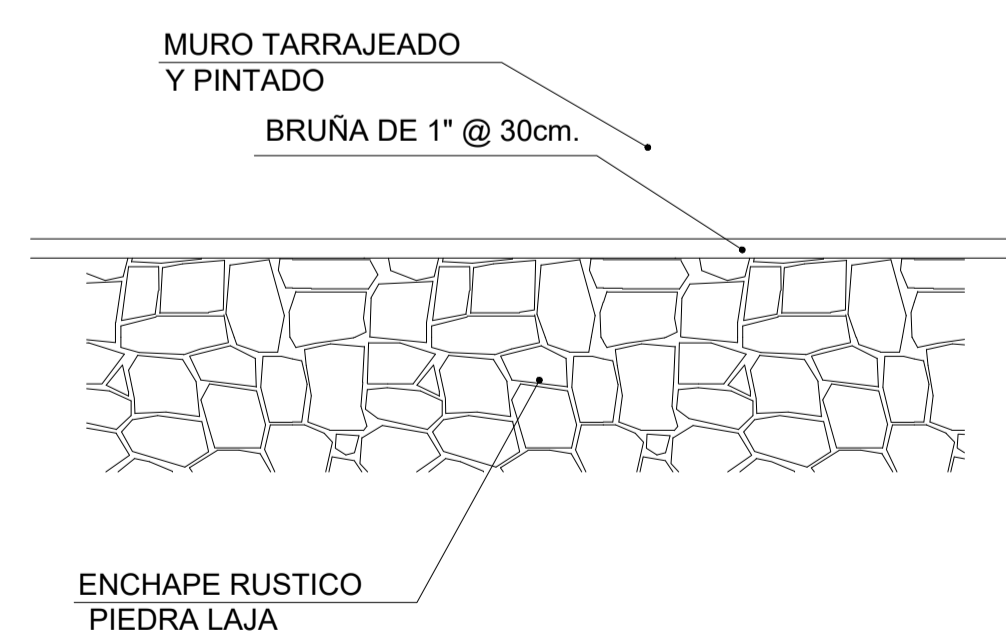

DETALLE 12 Escala 1:10

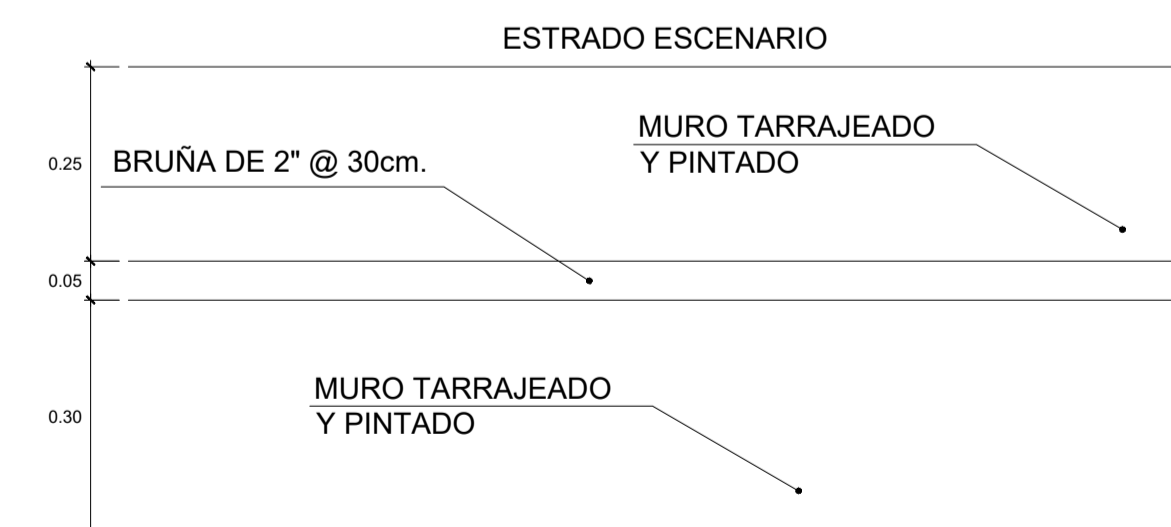

DETALLE 13 Escala 1:10



UNIVERSIDAD NACIONAL DEL ALTIPLANO - PUNO

FACULTAD DE INGENIERIA CIVIL Y ARQUITECTURA
ESCUELA PROFESIONAL DE ARQUITECTURA Y URBANISMO

PROYECTO DE TESIS: "PROPUESTA ARQUITECTONICA DE MODELO DE SERVICIO EDUCATIVO SECUNDARIA DE FORMACION TECNICA (SFT) FRENTE AL COVID 19 EN LA I.E.S. JCM EN LA CIUDAD DE ILAVE"	PLANO:	DETALLES
DISEÑO Y DIBUJO CAD: Bach. OSCAR CHURA CHIPANA Bach. LUIS TEODOCIO LUNA ARPITA	ESPECIALIDAD:	ARQUITECTURA
LOCALIZACION: DISTRITO ILAVE	UBICACION:	DEPARTAMENTO: PUNO PROVINCIA: EL COLLAO DISTRITO: ILAVE

OBSERVACIONES:	FECHA: ENERO 2024
	ESCALA: INDICADA

PLANO: A-17

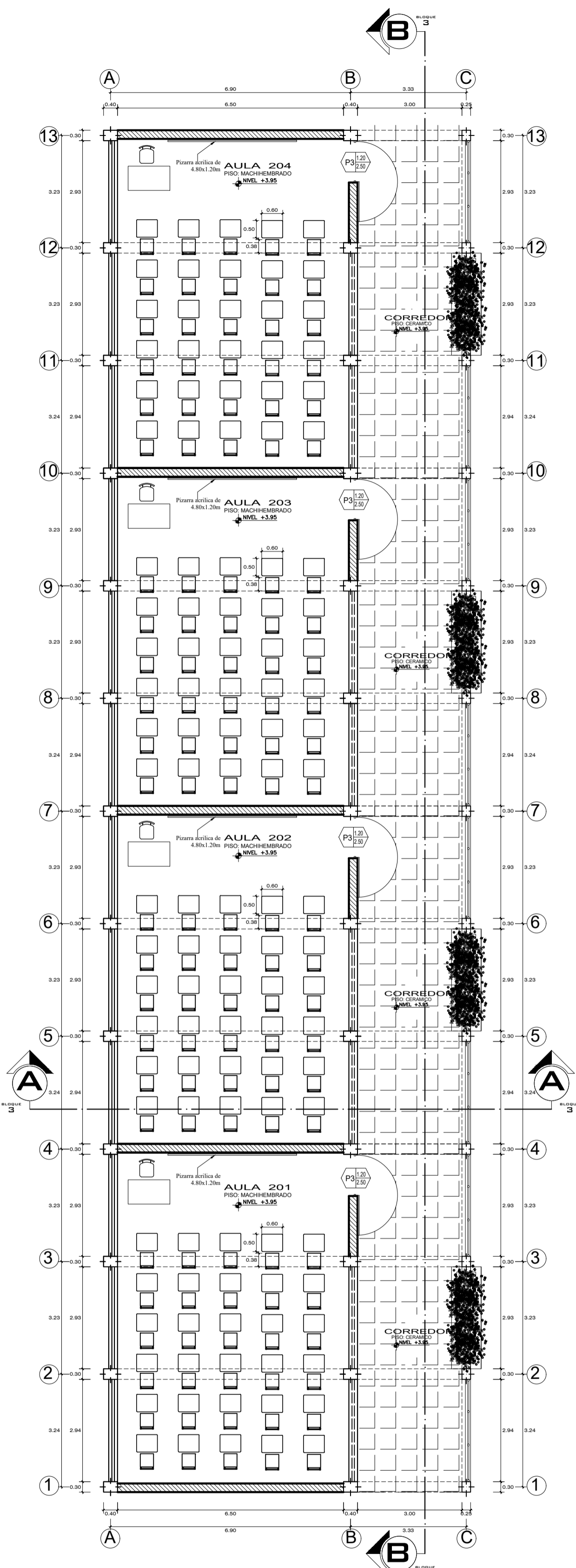

PRIMERA Y SEGUNDA PLANTA BLOQUE 3
ESCALA 1: 100

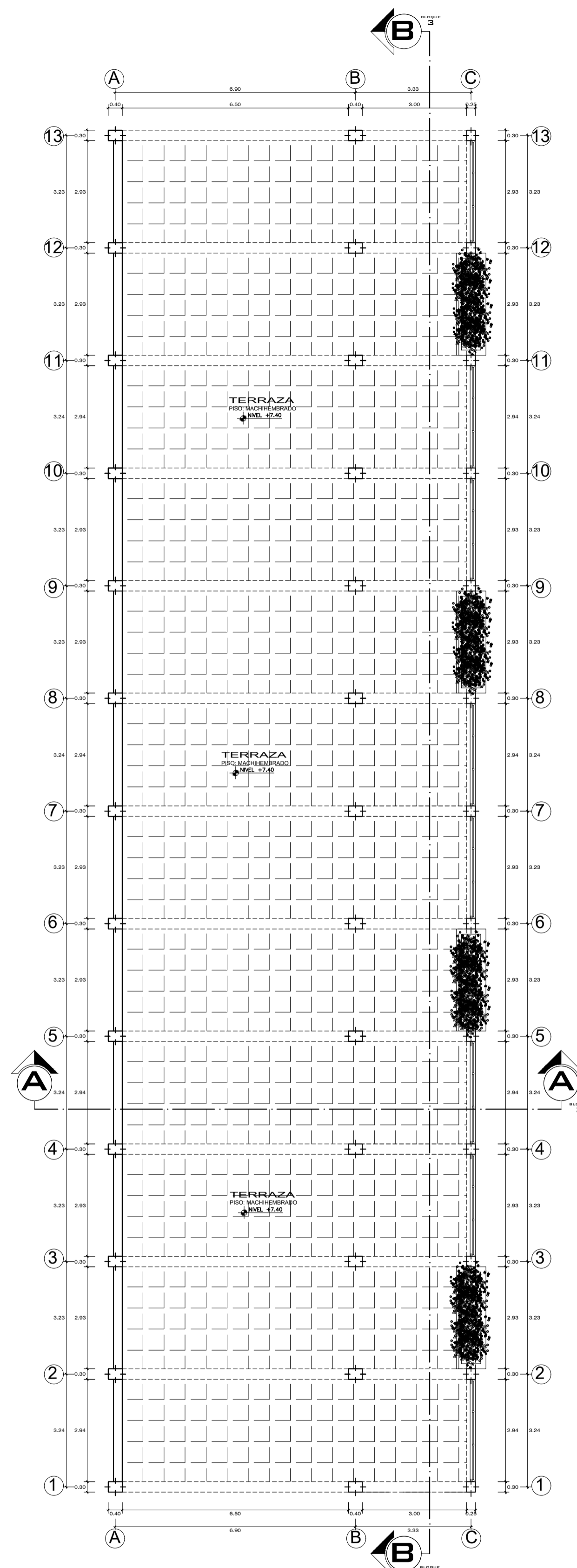

TERCERA PLANTA BLOQUE 3
ESCALA 1: 100

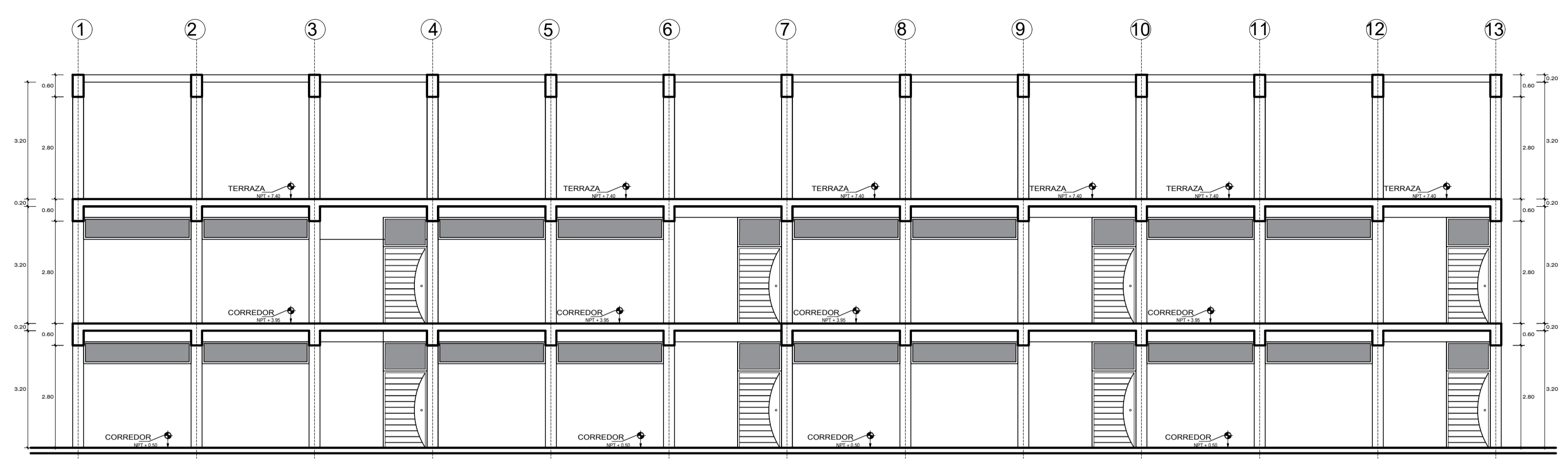

CORTE B-B BLOQUE - 3
ESCALA 1: 100

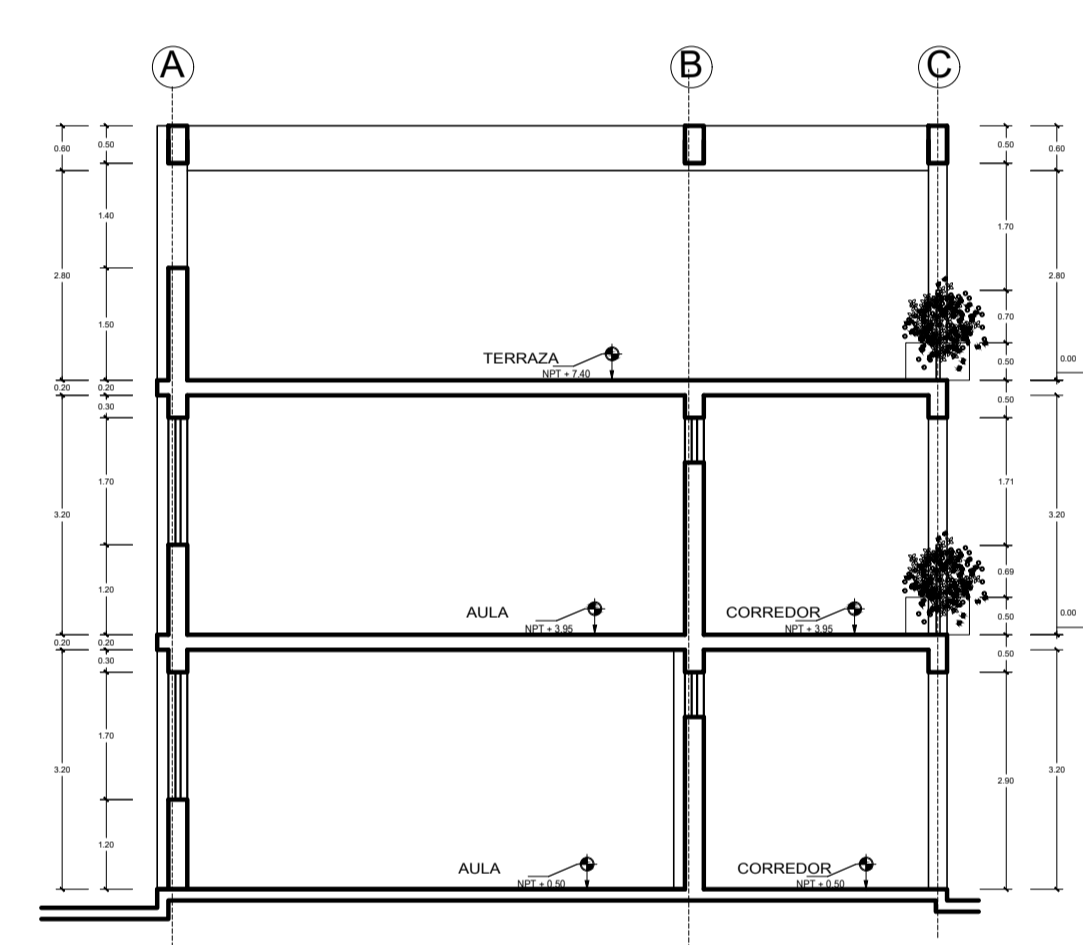

CORTE A-A BLOQUE - 3
ESCALA 1: 100

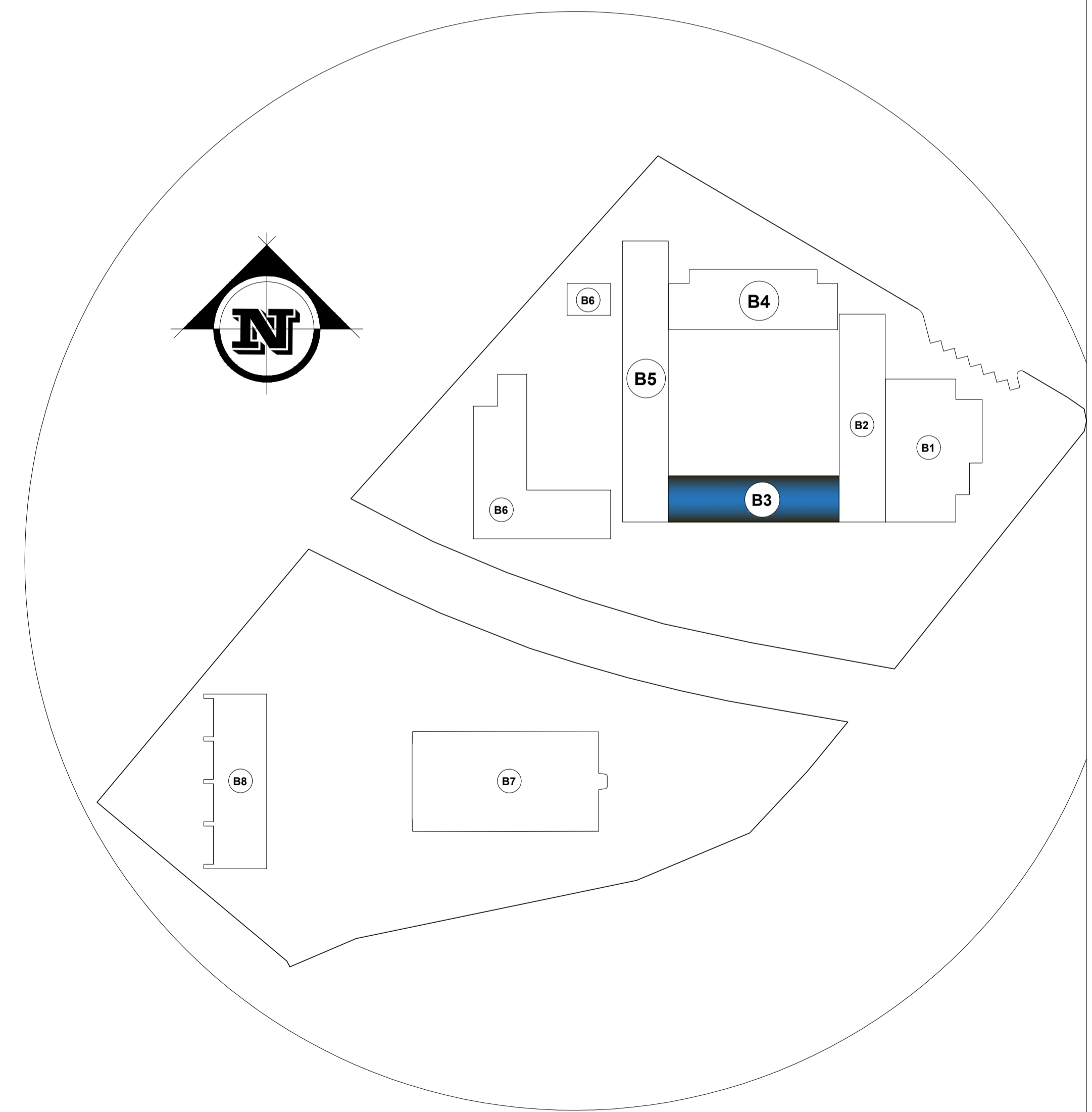

UNIVERSIDAD NACIONAL DEL ALTIPLANO - PUNO
 FACULTAD DE INGENIERIA CIVIL Y ARQUITECTURA
 ESCUELA PROFESIONAL DE ARQUITECTURA Y URBANISMO

PROYECTO DE TESIS: "PROPUESTA ARQUITECTONICA DE MODELO DE SERVICIO EDUCATIVO SECUNDARIA DE FORMACION TECNICA (SFT) FRENTE AL COVID 19 EN LA I.E.S. JCM EN LA CIUDAD DE ILAVE"
 DISEÑO Y DIBUJO CAD: Bach. OSCAR CHURA CHIPANA
 ESPECIALIDAD: ARQUITECTURA
 LOCALIZACION: DISTRITO ILAVE
 UBICACION: DEPARTAMENTO: PUNO PROVINCIA: EL COLLAO DISTRITO: ILAVE

PLANO: DISTRIBUCION Y CORTES BLOQUE 3
 OBSERVACIONES:
 FECHA: ENERO 2024
 ESCALA: 1/100

PLANO:
A-18

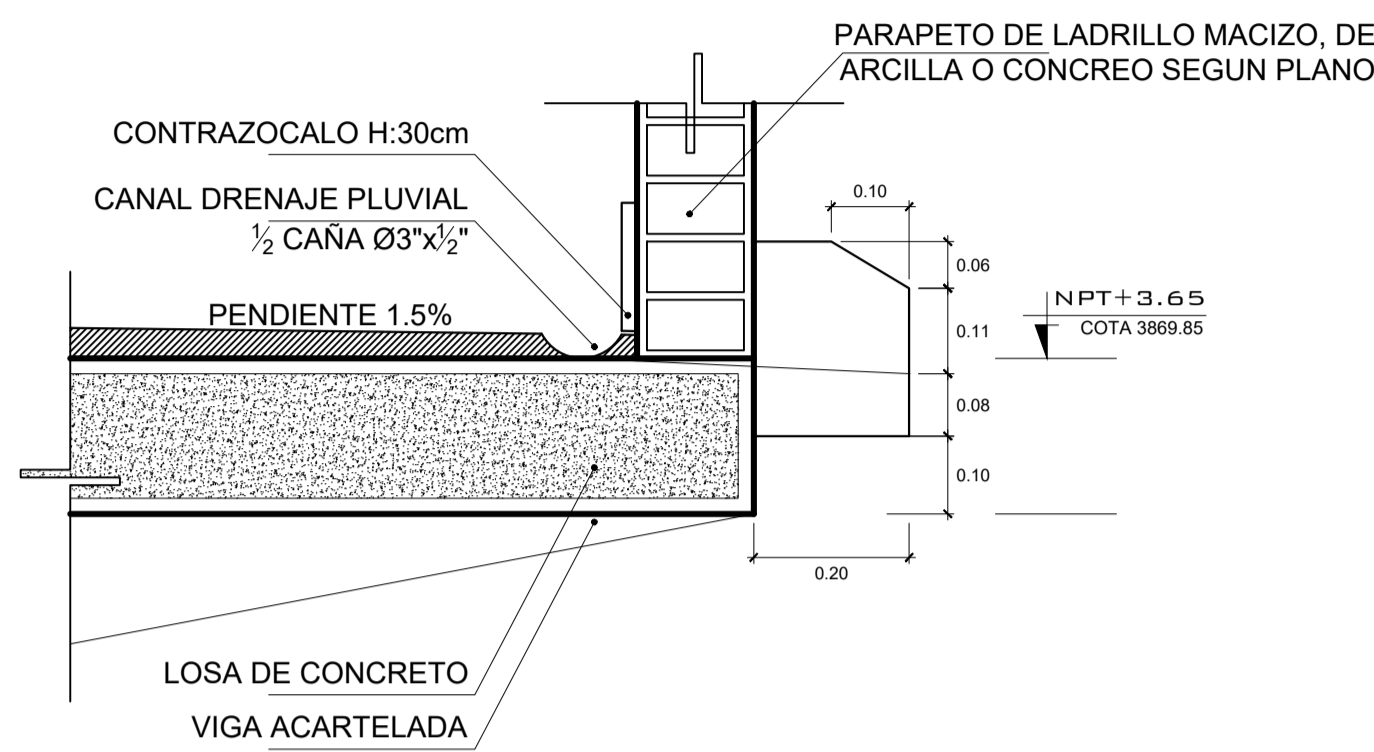

DETALLE 01 Escala 1:10

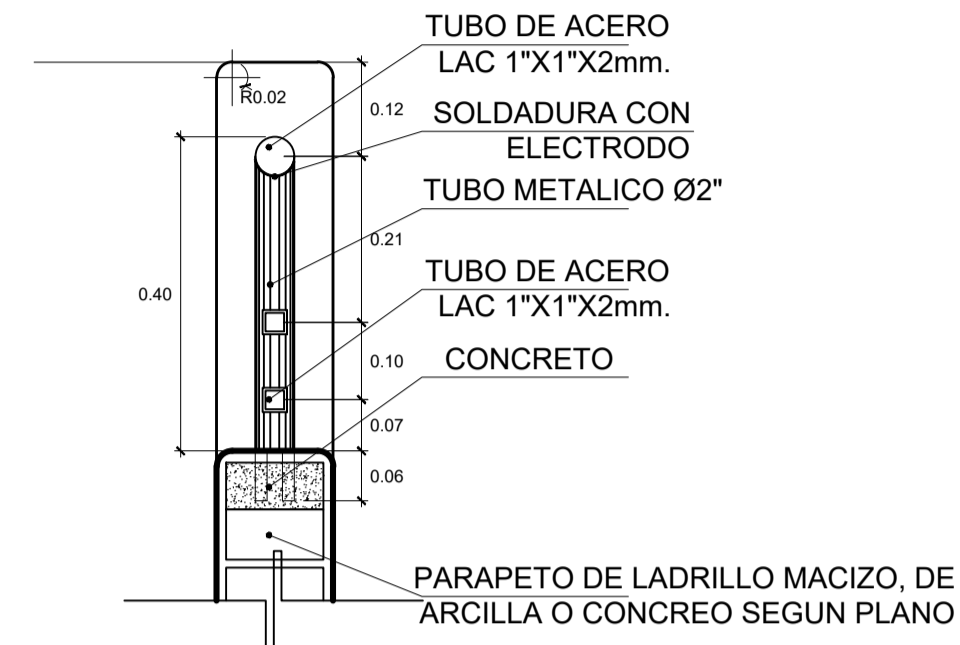

DETALLE 02 Escala 1:10

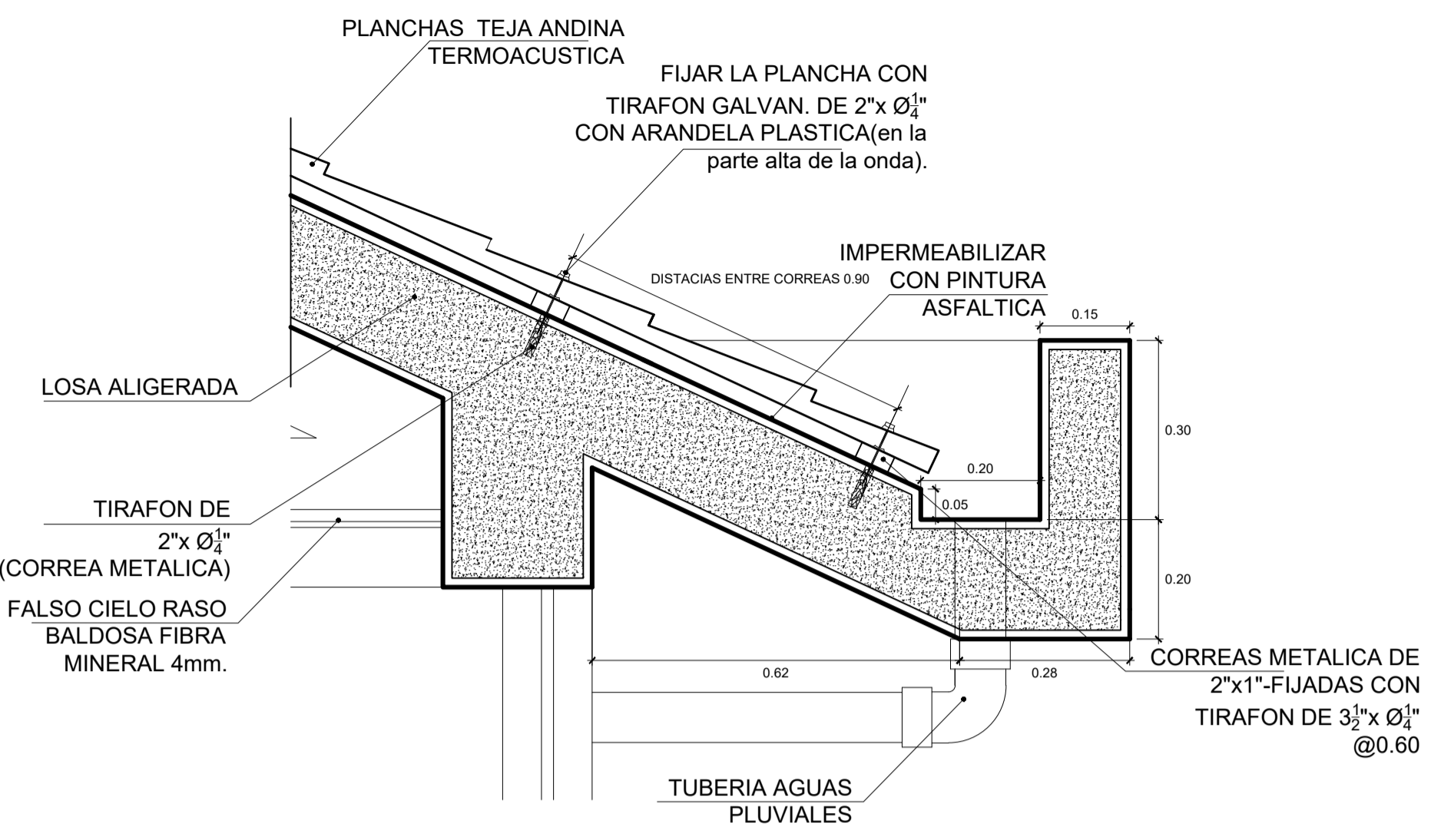

DETALLE 03 Escala 1:10

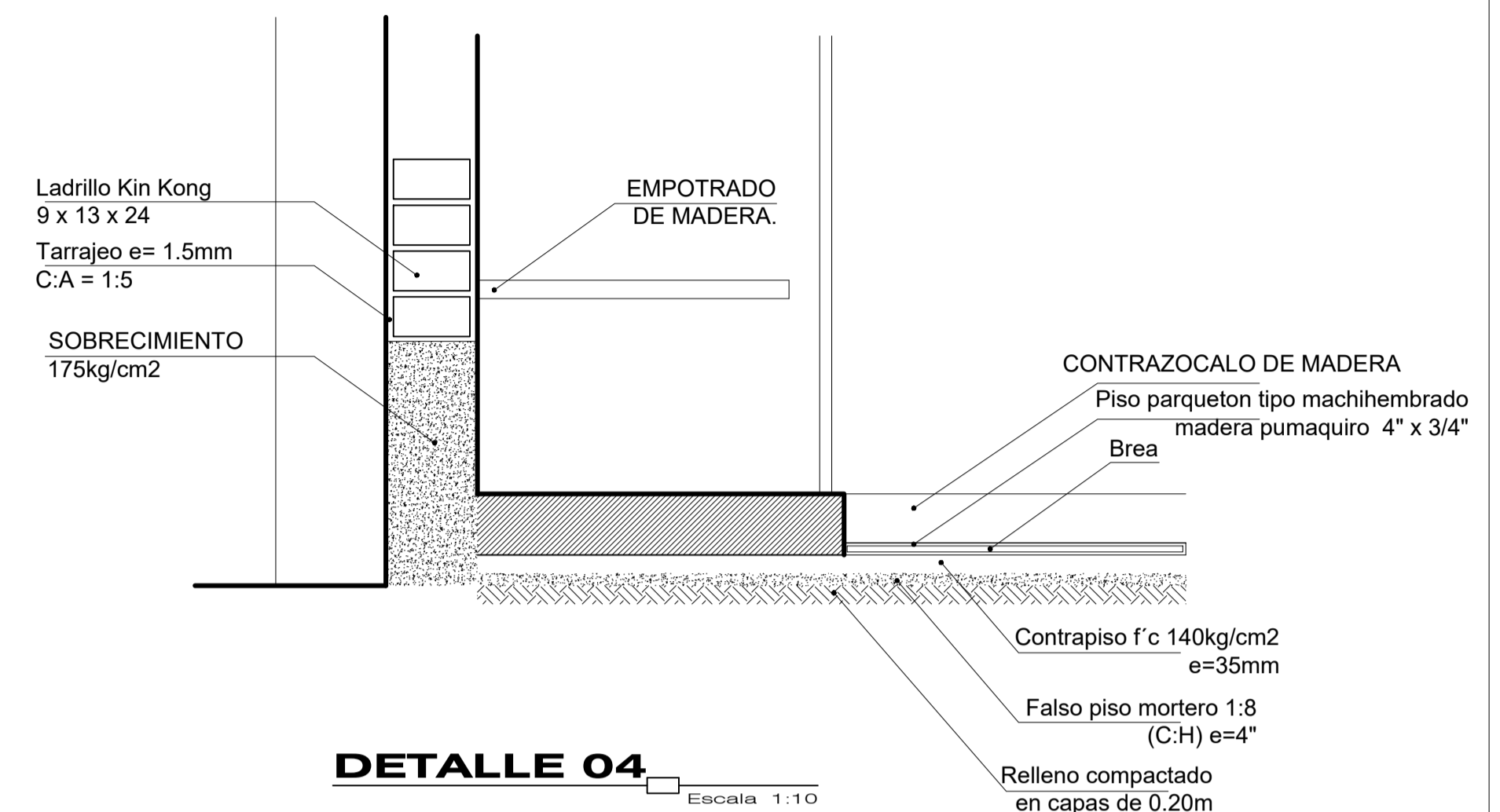

DETALLE 04 Escala 1:10

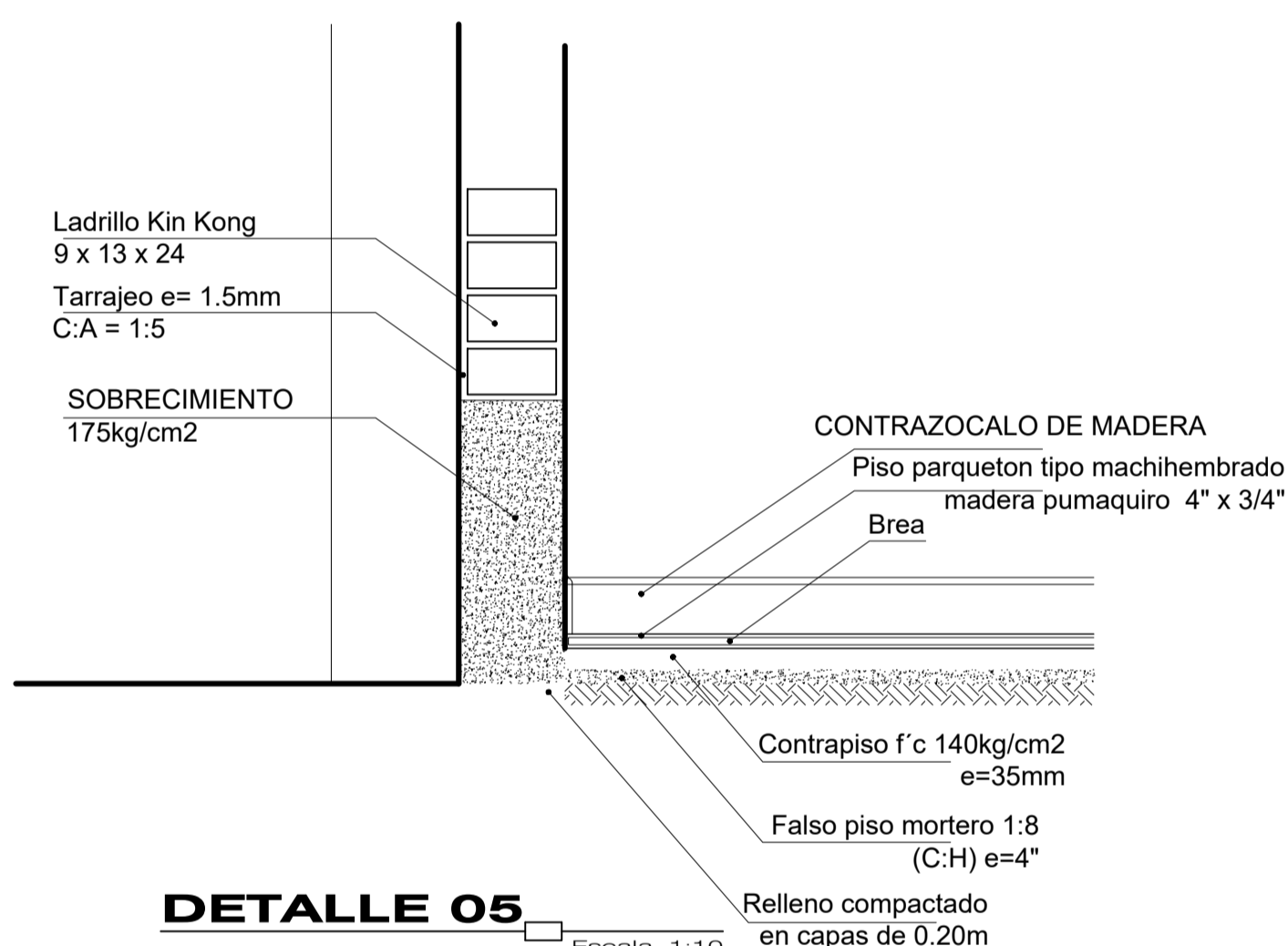

DETALLE 05 Escala 1:10

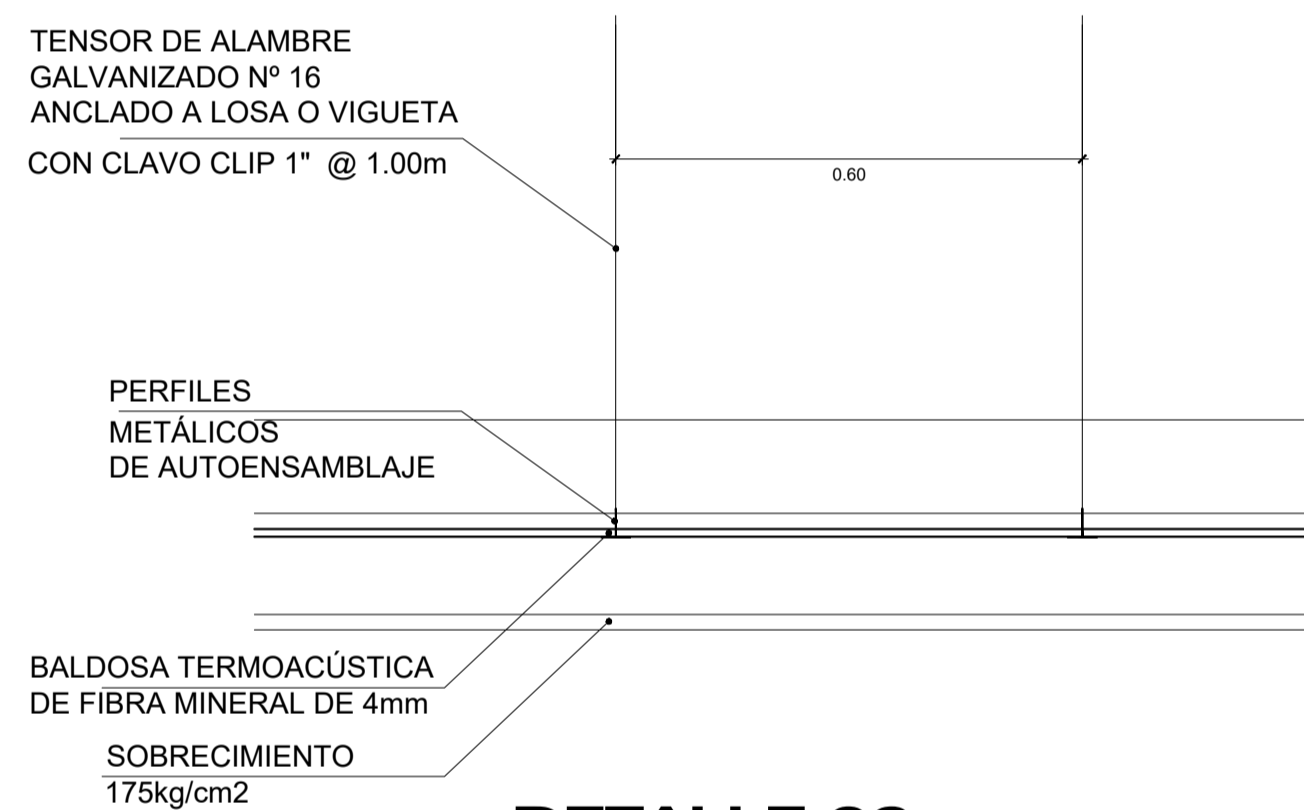

DETALLE 06 Escala 1:10

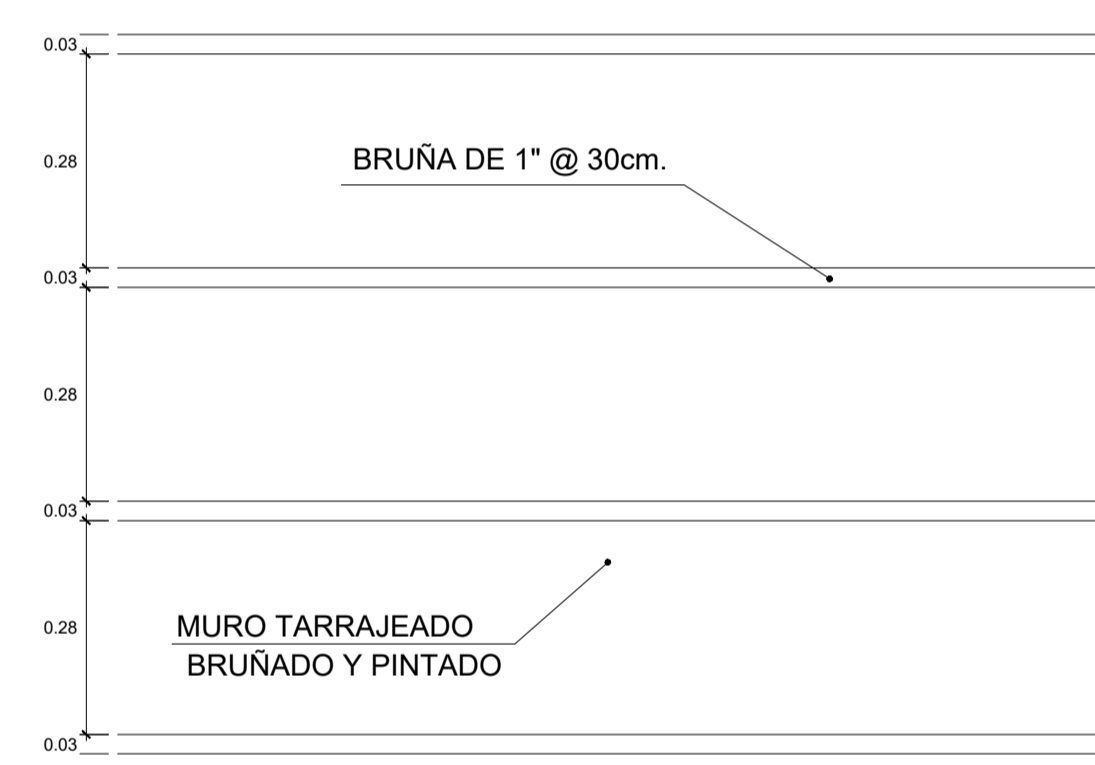

DETALLE 07 Escala 1:10

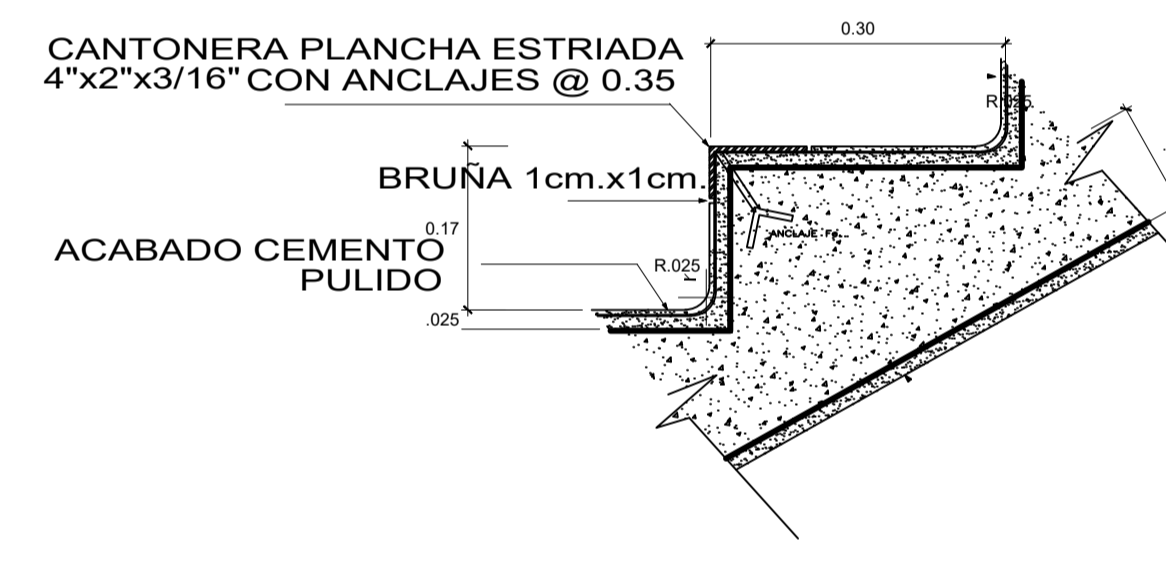

DETALLE 08 Escala 1:10

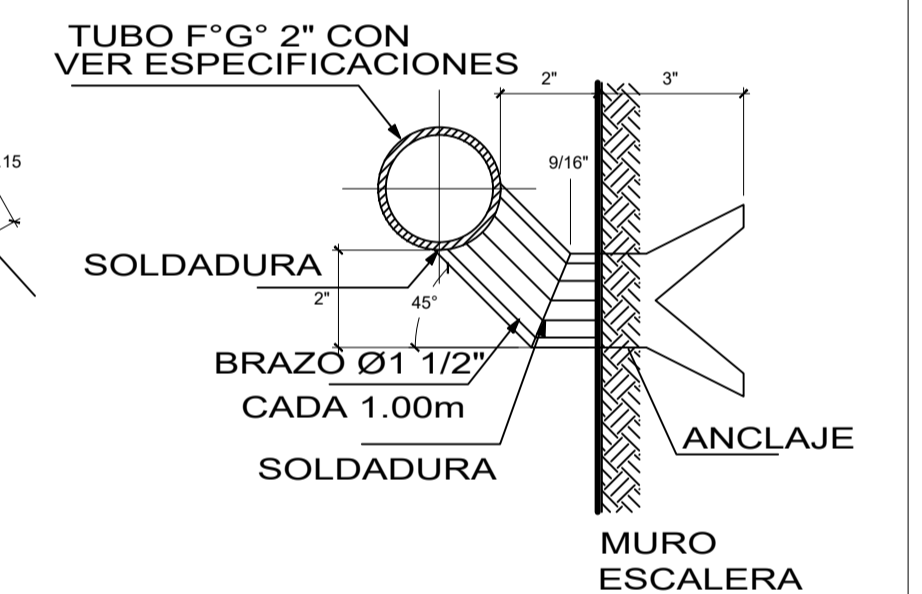

DETALLE 09 Escala 1:10

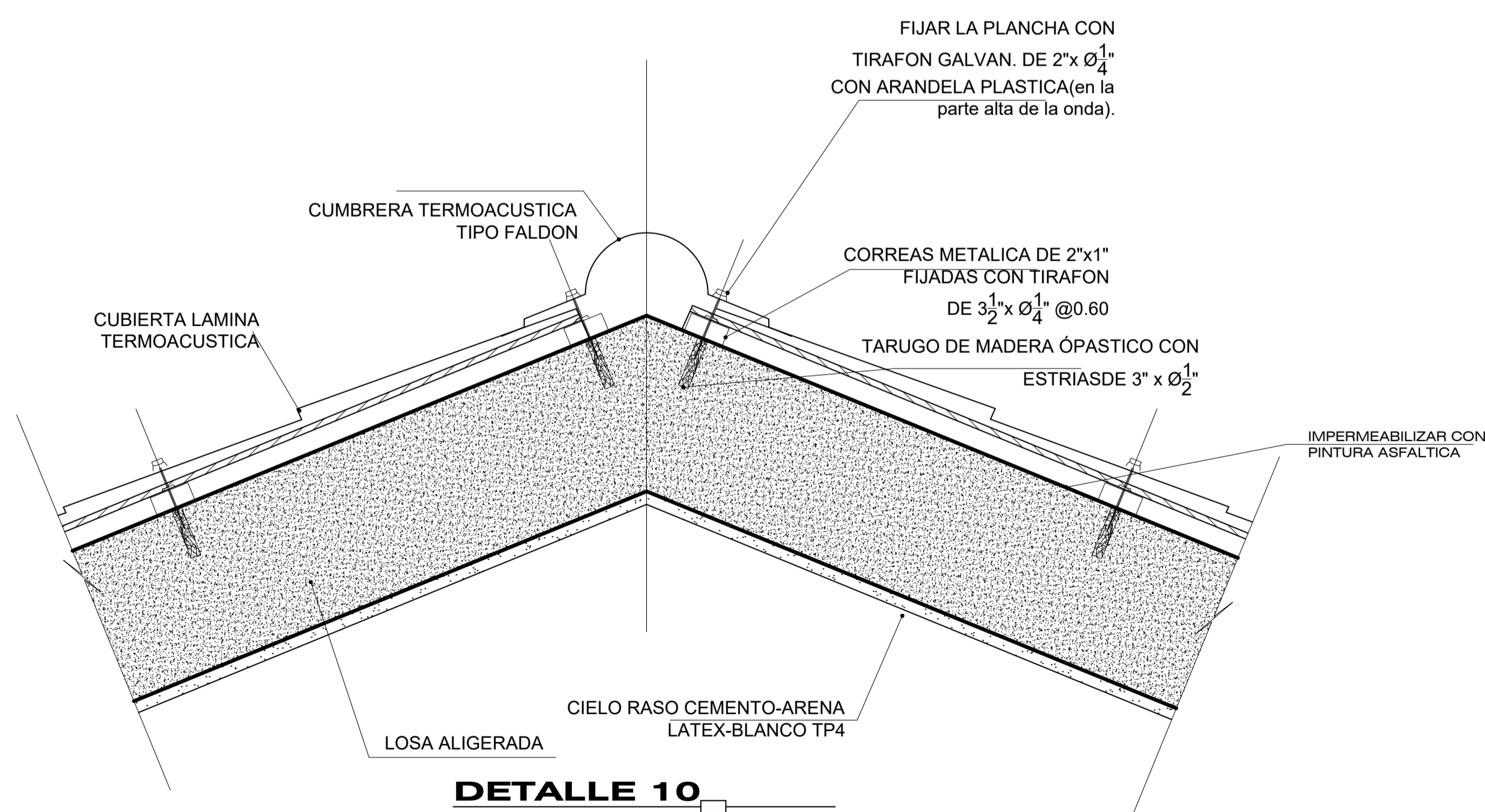

DETALLE 10 Escala 1:10

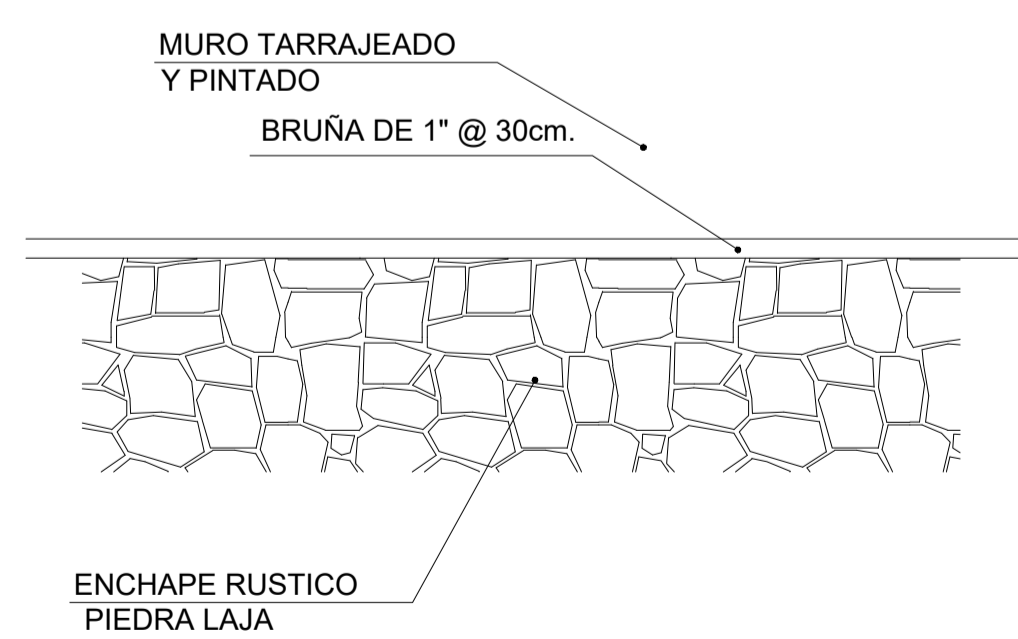

DETALLE 12 Escala 1:10

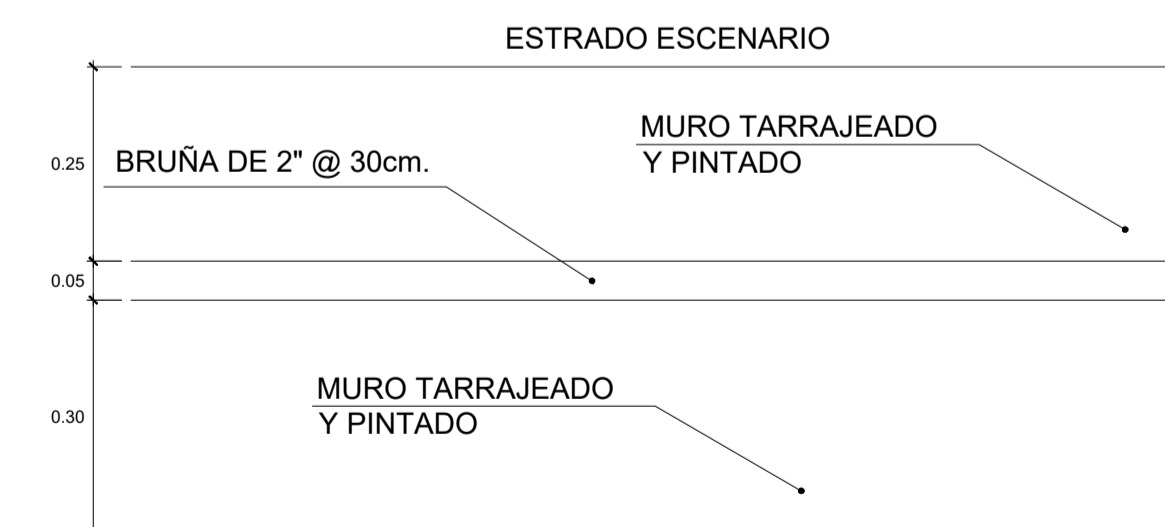

DETALLE 13 Escala 1:10



UNIVERSIDAD NACIONAL DEL ALTIPLANO - PUNO
 FACULTAD DE INGENIERIA CIVIL Y ARQUITECTURA
 ESCUELA PROFESIONAL DE ARQUITECTURA Y URBANISMO

PROYECTO DE TESIS: "PROPUESTA ARQUITECTONICA DE MODELO DE SERVICIO EDUCATIVO SECUNDARIA DE FORMACION TECNICA (SFT) FRENTE AL COVID 19 EN LA I.E.S. JCM EN LA CIUDAD DE ILAVE"	PLANO:	DETALLES
DISEÑO Y DIBUJO CAD: Bach. OSCAR CHURA CHIPANA Bach. LUIS TEODOCIO LUNA ARPITA	ESPECIALIDAD:	ARQUITECTURA
LOCALIZACION:	UBICACION:	DEPARTAMENTO: PUNO PROVINCIA: EL COLLAO DISTRITO: ILAVE
DISTRITO ILAVE		

OBSERVACIONES:	FECHA: ENERO 2024
	ESCALA: INDICADA

PLANO:
A-19

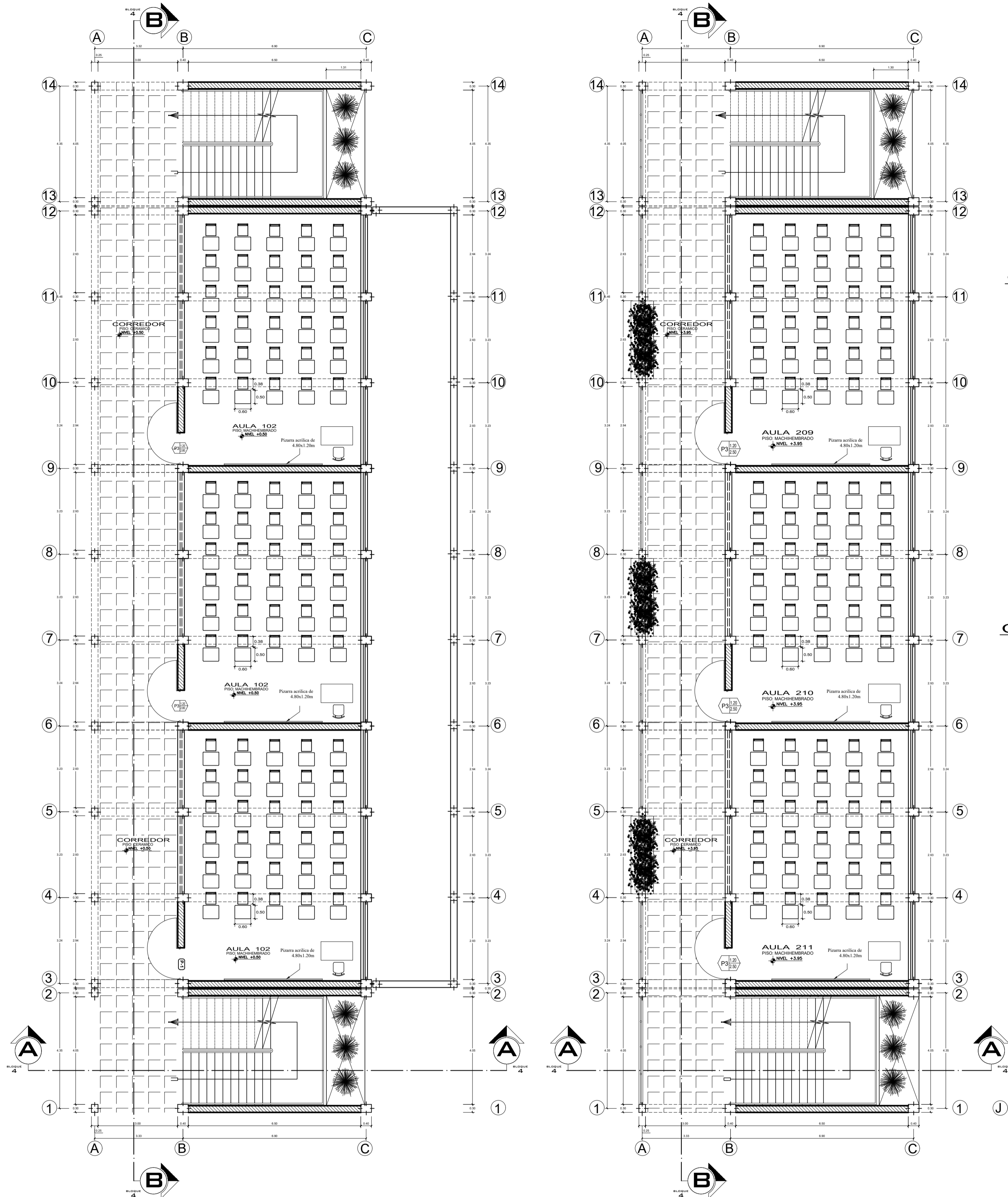

PRIMERA PLANTA BLOQUE 4
ESCALA 1: 100

SEGUNDA PLANTA BLOQUE 4
ESCALA 1: 100

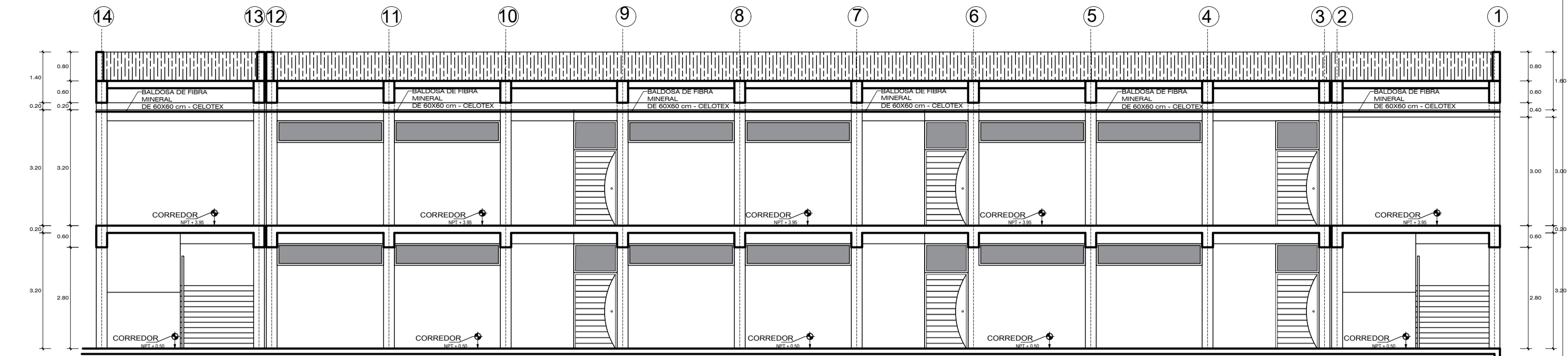

CORTE B-B BLOQUE - 4
ESCALA 1: 100

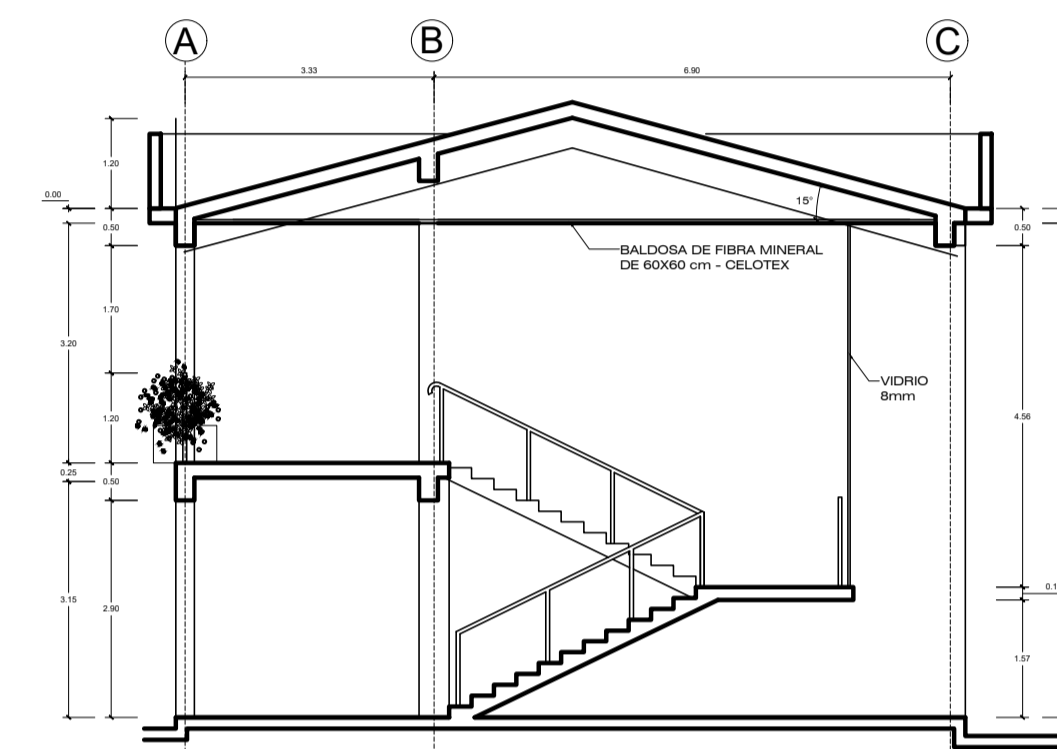

CORTE A-A BLOQUE - 4
ESCALA 1: 100

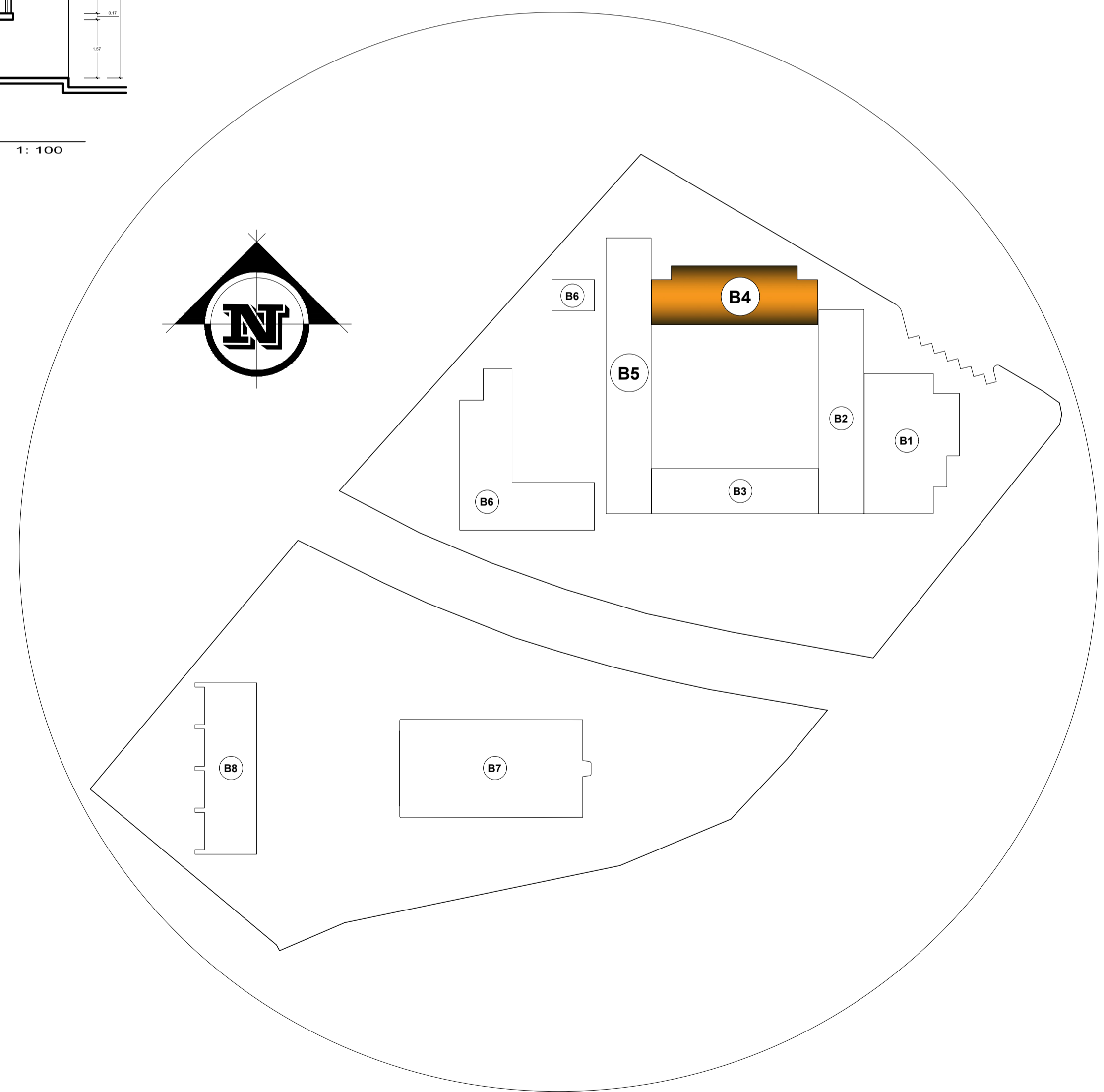

UNIVERSIDAD NACIONAL DEL ALTIPLANO - PUNO

FACULTAD DE INGENIERIA CIVIL Y ARQUITECTURA
ESCUELA PROFESIONAL DE ARQUITECTURA Y URBANISMO

PROYECTO DE TESIS: "PROPUESTA ARQUITECTONICA DE MODELO DE SERVICIO EDUCATIVO SECUNDARIA DE FORMACION TECNICA (SFT) FRENTE AL COVID 19 EN LA I.E.S. JCM EN LA CIUDAD DE ILAVE"

DISEÑO Y DIBUJO CAD: Bach. OSCAR CHURA CHIPANA
Bach. LUIS TEODOCIO LUNA ARPITA

LOCALIZACION: DISTRITO ILAVE

ESPECIALIDAD: ARQUITECTURA

UBICACION: DEPARTAMENTO: PUNO PROVINCIA: EL COLLAO DISTRITO: ILAVE

PLANO: DISTRIBUCION Y CORTES BLOQUE 4

OBSERVACIONES:
FECHA: ENERO 2024
ESCALA: 1/100

A-20

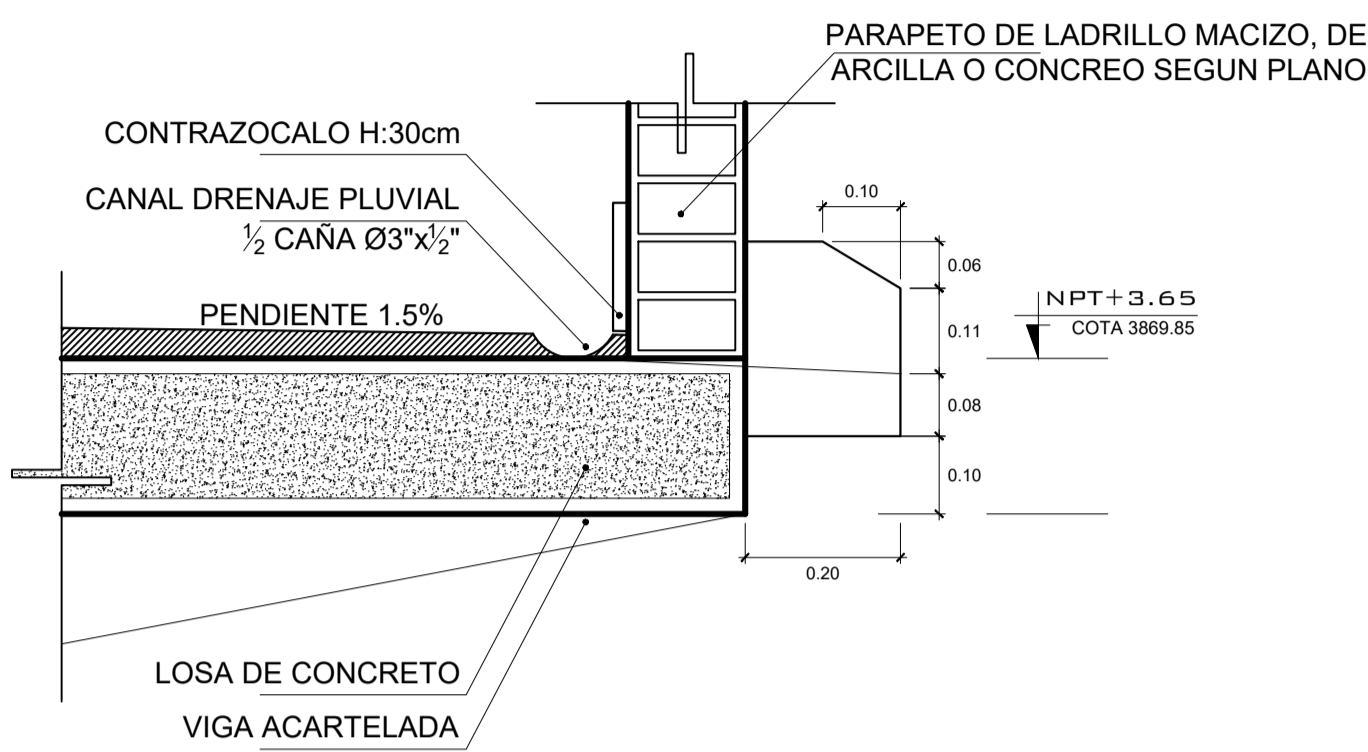

DETALLE 01 Escala 1:10

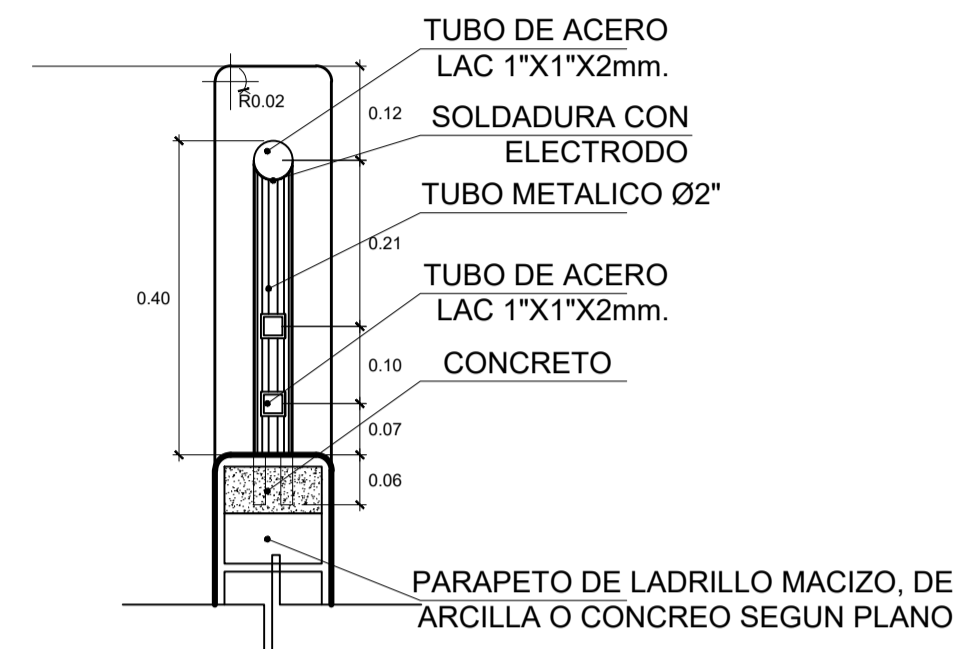

DETALLE 02 Escala 1:10

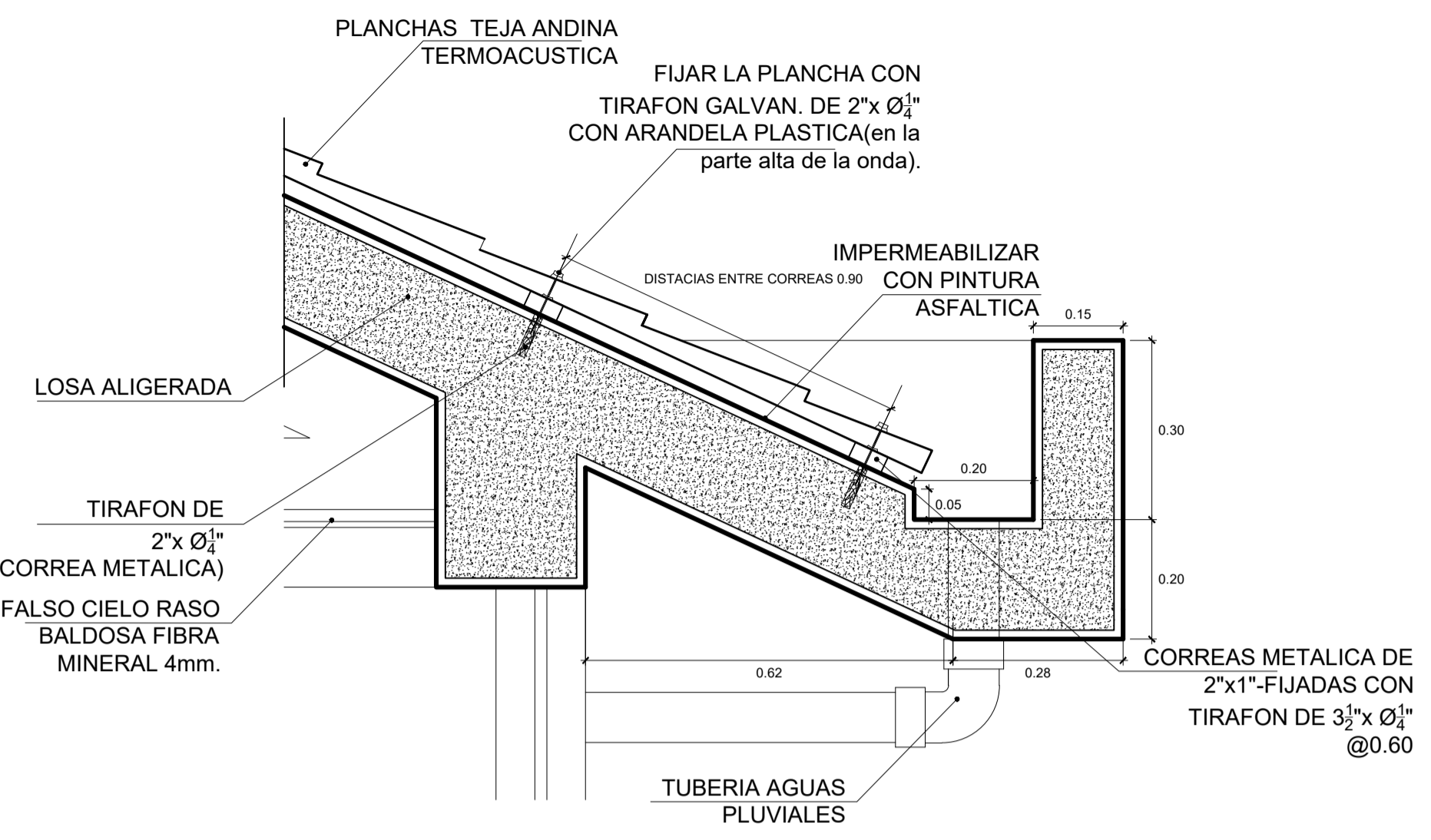

DETALLE 03 Escala 1:10

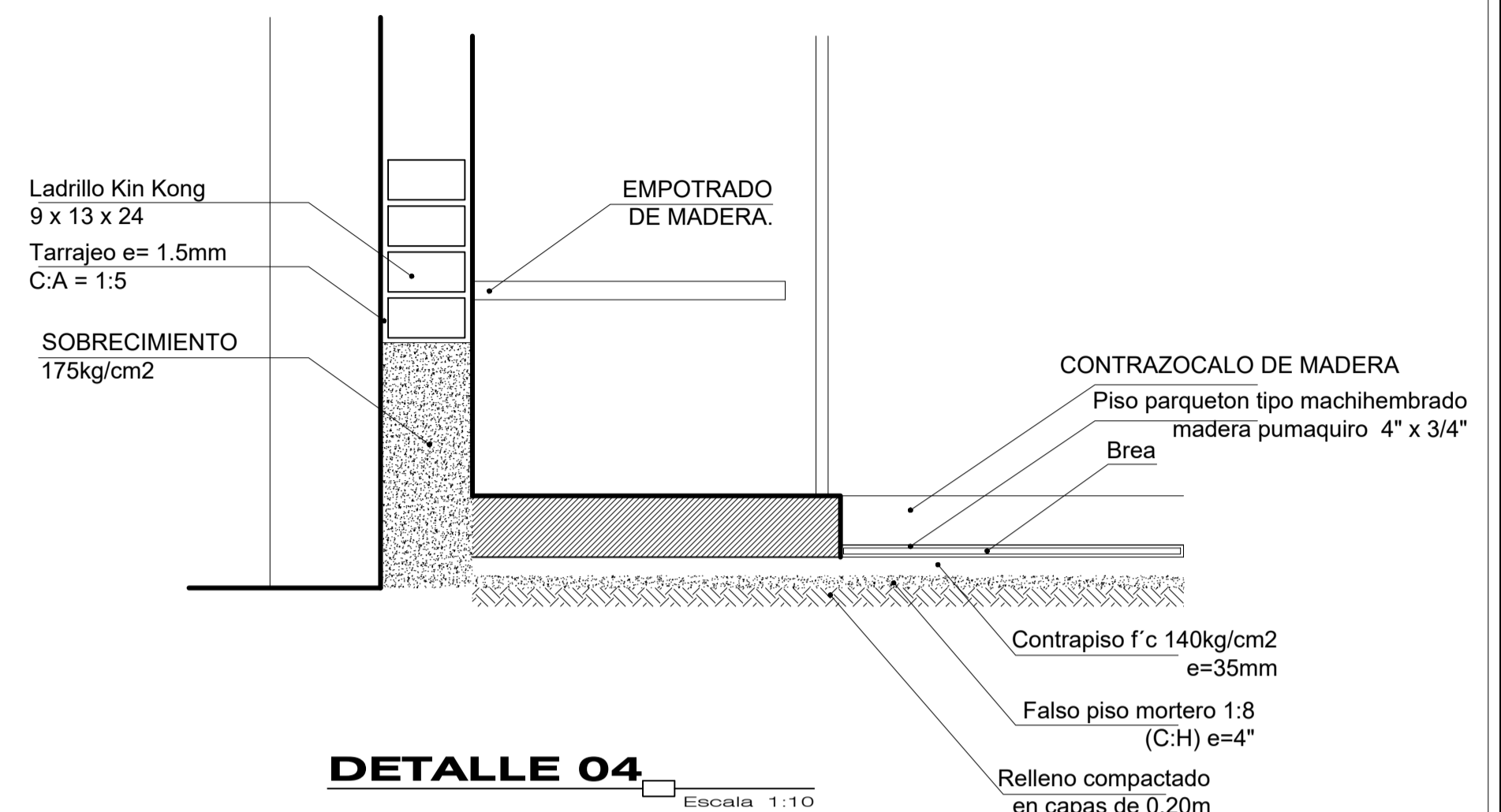

DETALLE 04 Escala 1:10

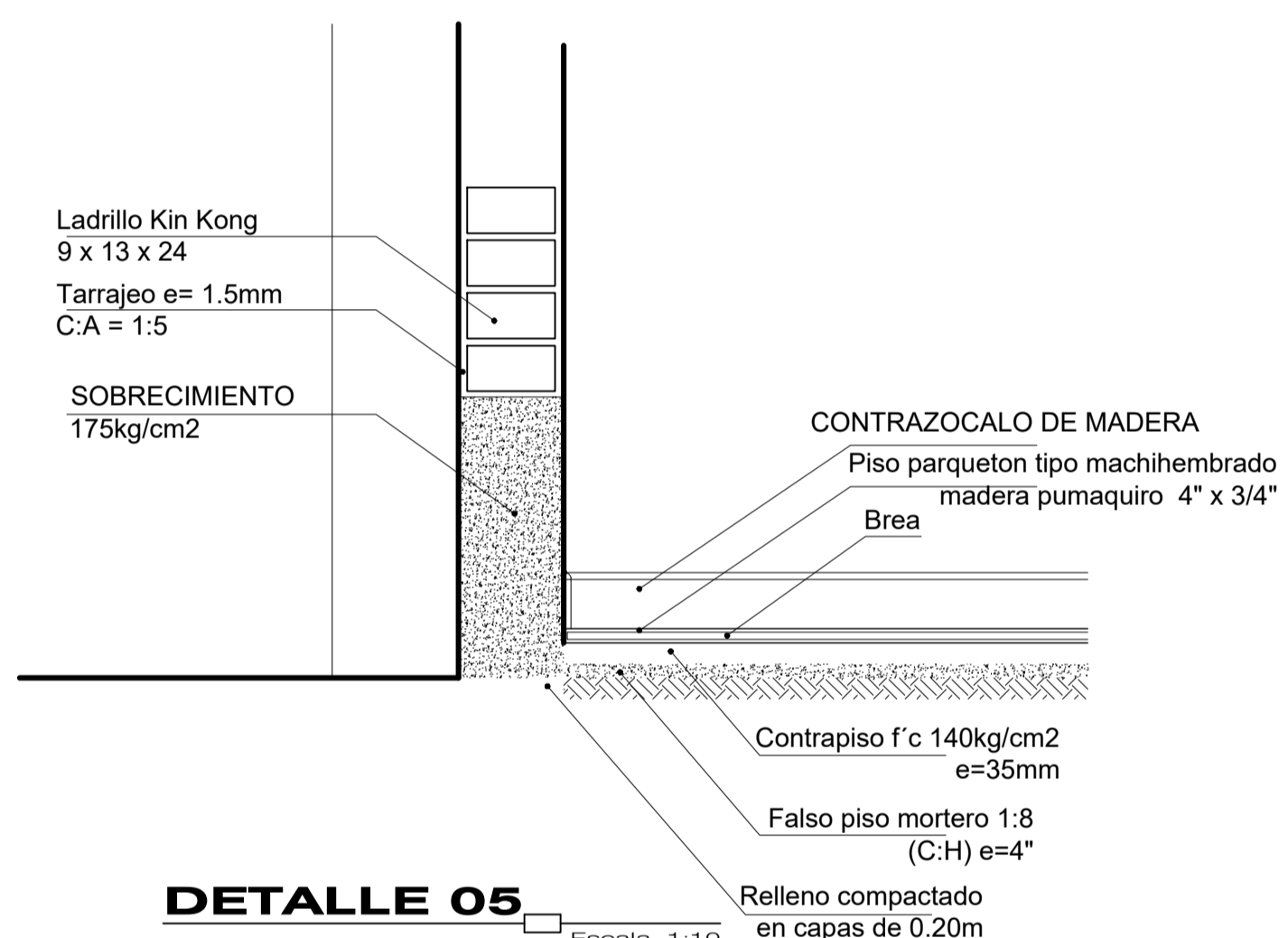

DETALLE 05 Escala 1:10

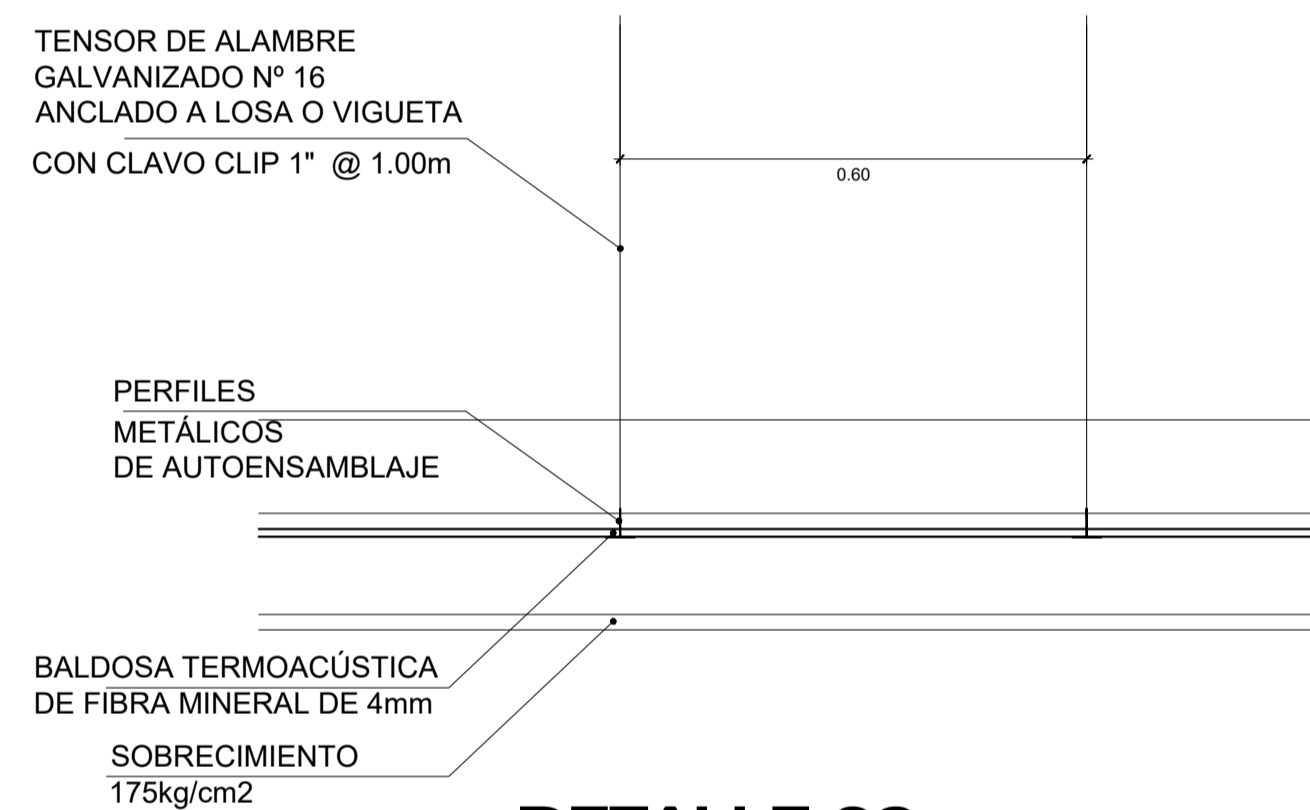

DETALLE 06 Escala 1:10

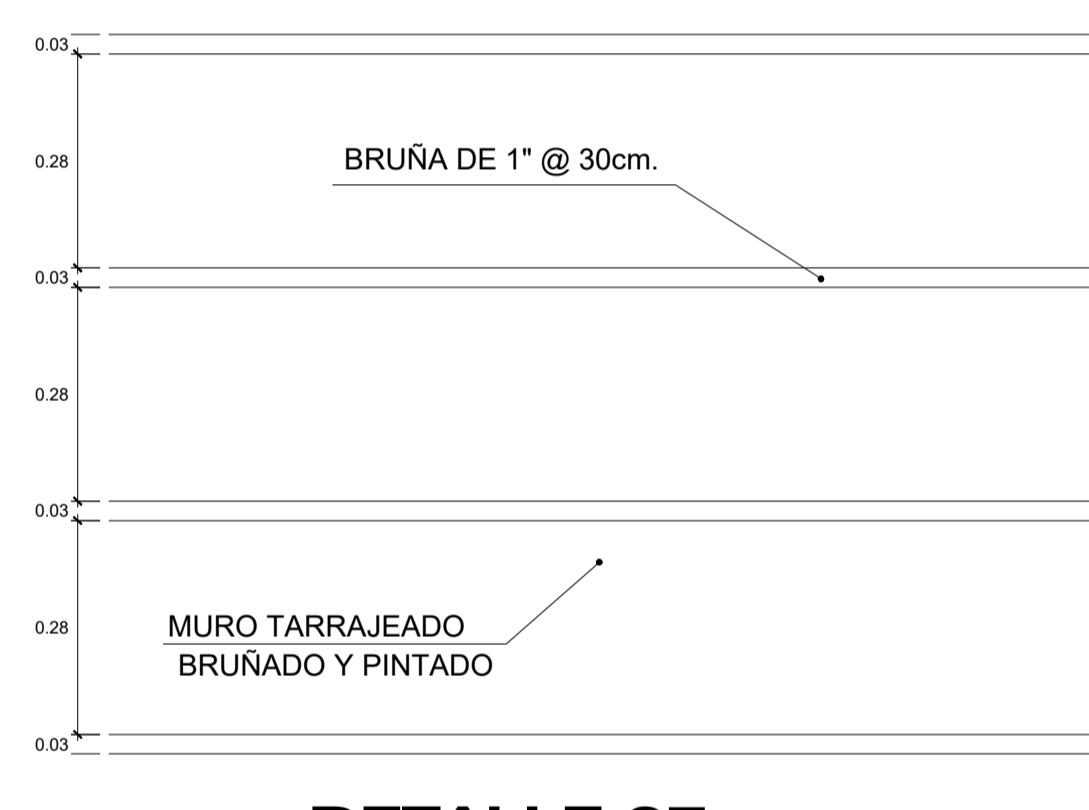

DETALLE 07 Escala 1:10

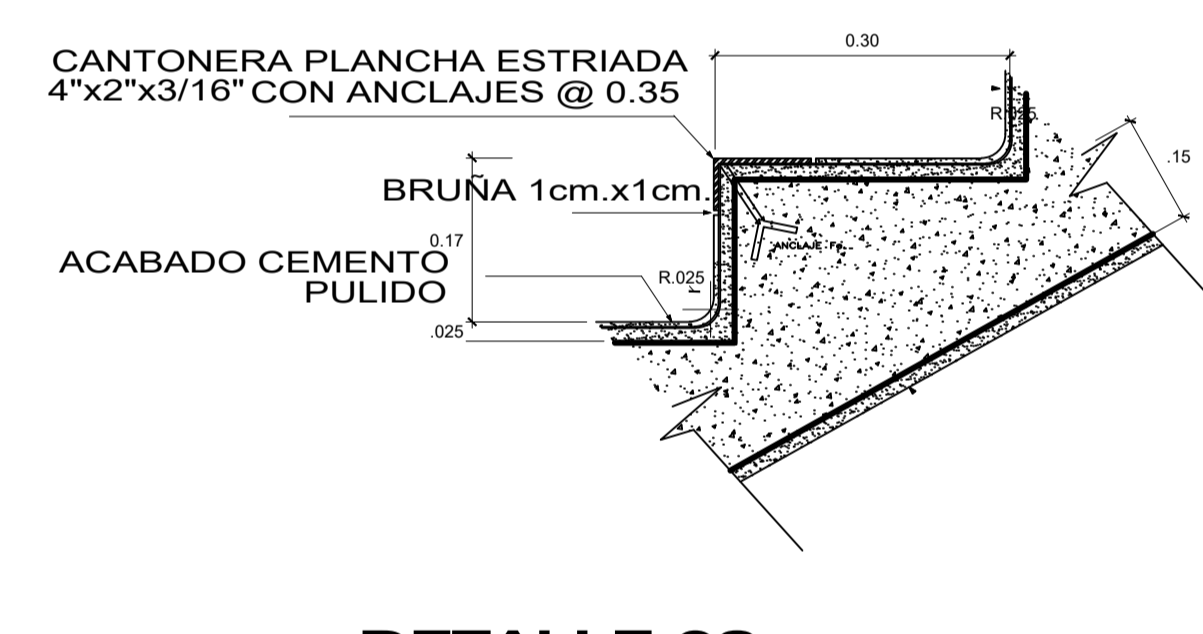

DETALLE 08 Escala 1:10

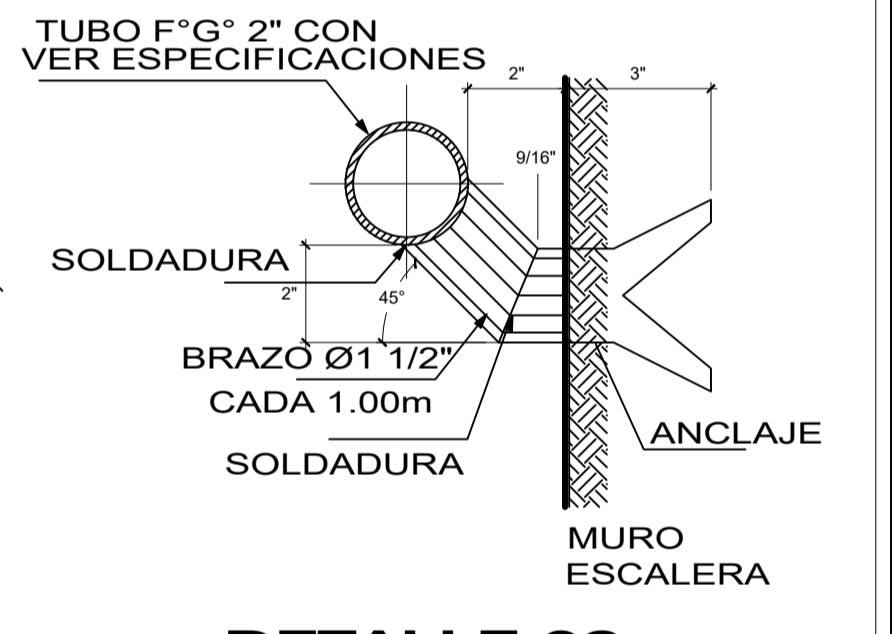

DETALLE 09 Escala 1:10

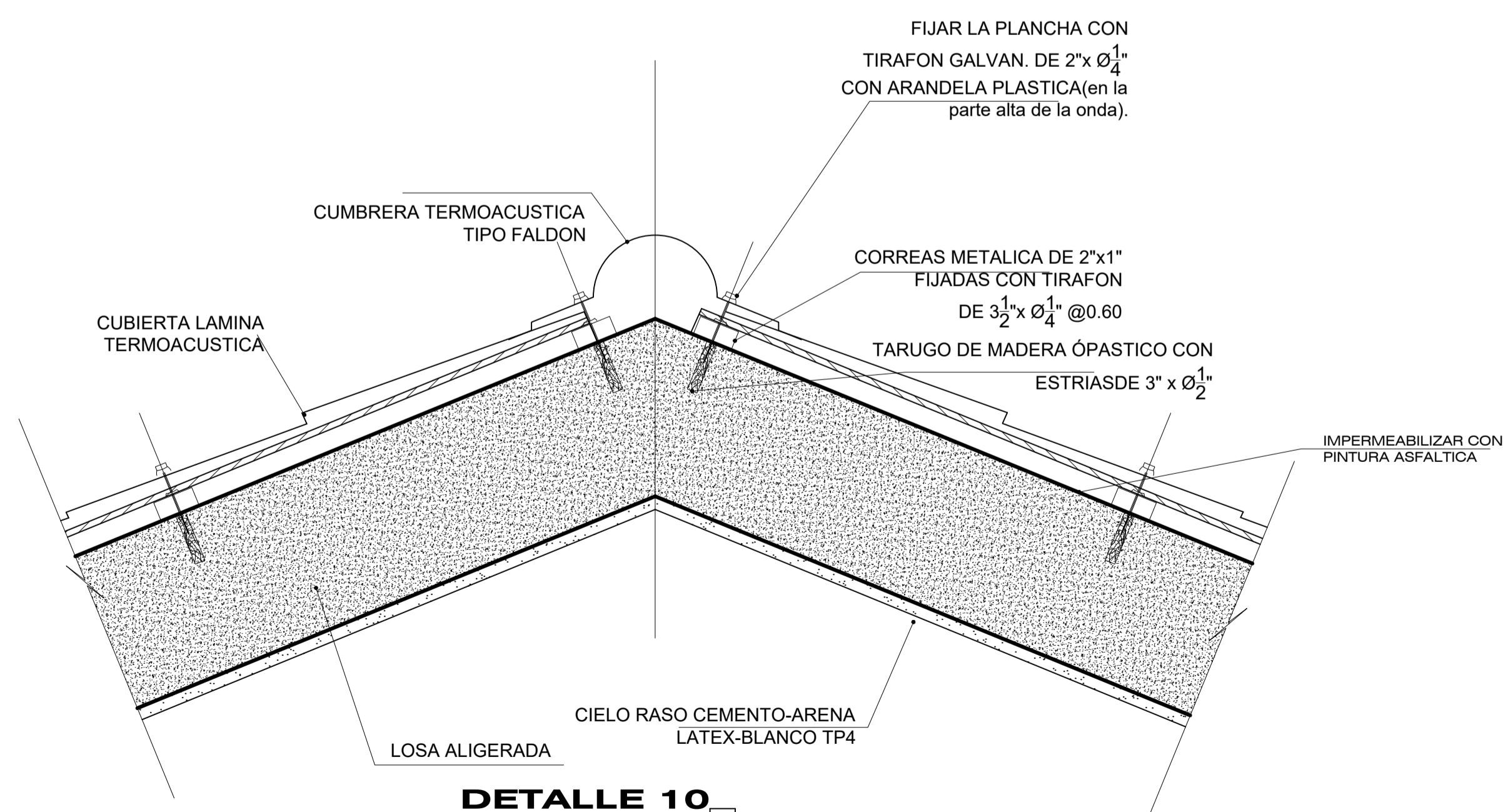

DETALLE 10 Escala 1:10

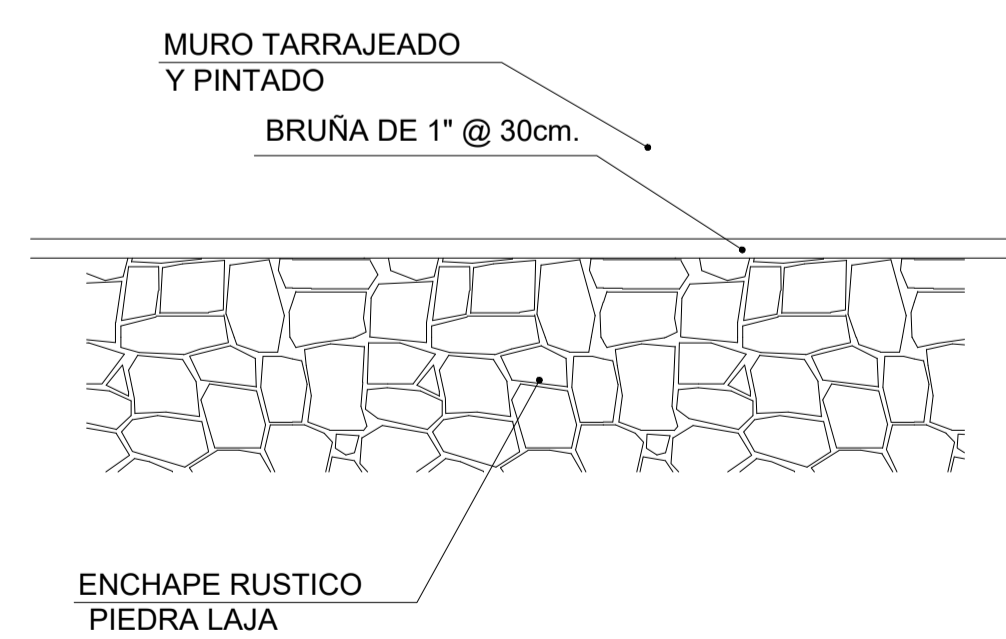

DETALLE 12 Escala 1:10

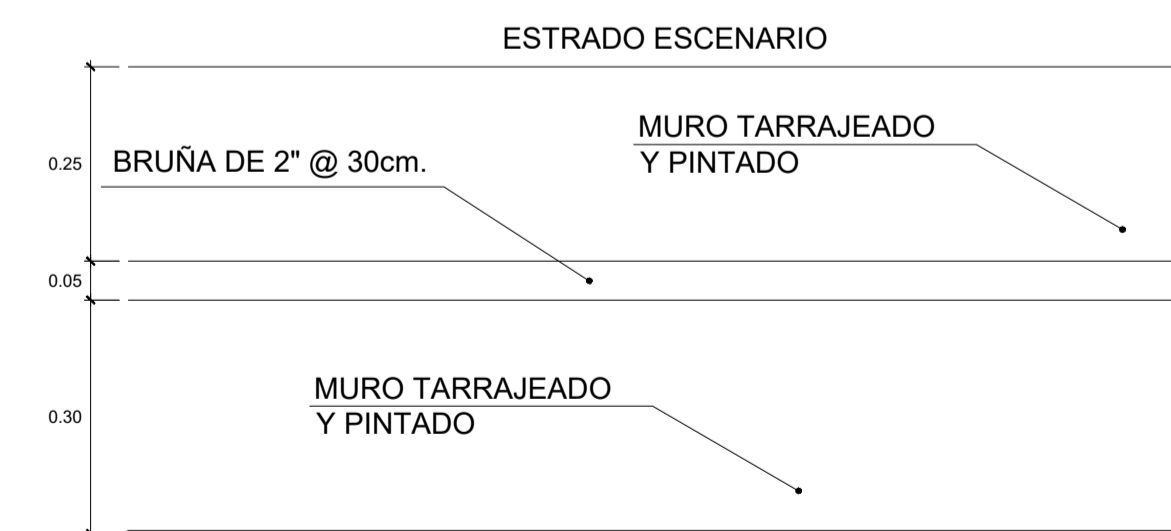

DETALLE 13 Escala 1:10



UNIVERSIDAD NACIONAL DEL ALTIPLANO - PUNO

FACULTAD DE INGENIERIA CIVIL Y ARQUITECTURA
ESCUELA PROFESIONAL DE ARQUITECTURA Y URBANISMO

PROYECTO DE TESIS: "PROPUESTA ARQUITECTONICA DE MODELO DE SERVICIO EDUCATIVO SECUNDARIA DE FORMACION TECNICA (SFT) FRENTE AL COVID 19 EN LA I.E.S. JCM EN LA CIUDAD DE ILAVE"

DISEÑO Y DIBUJO CAD: Bach. OSCAR CHURA CHIPANA
Bach. LUIS TEODOCIO LUNA ARPITA

LOCALIZACION: DISTRITO ILAVE

ESPECIALIDAD: ARQUITECTURA

UBICACION: DEPARTAMENTO: PUNO PROVINCIA: EL COLLAO DISTRITO: ILAVE

PLANO: DETALLES

OBSERVACIONES: FECHA: ENERO 2024

ESCALA: INDICADA

PLANO:

A-21

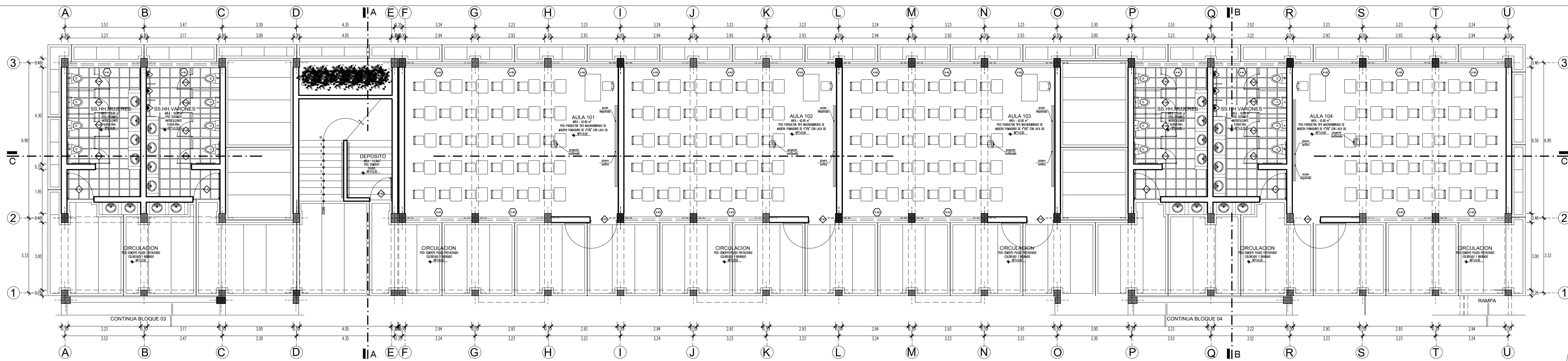

DISTRIBUCION PRIMER NIVEL
BLOQUE 05 Esc 1:100

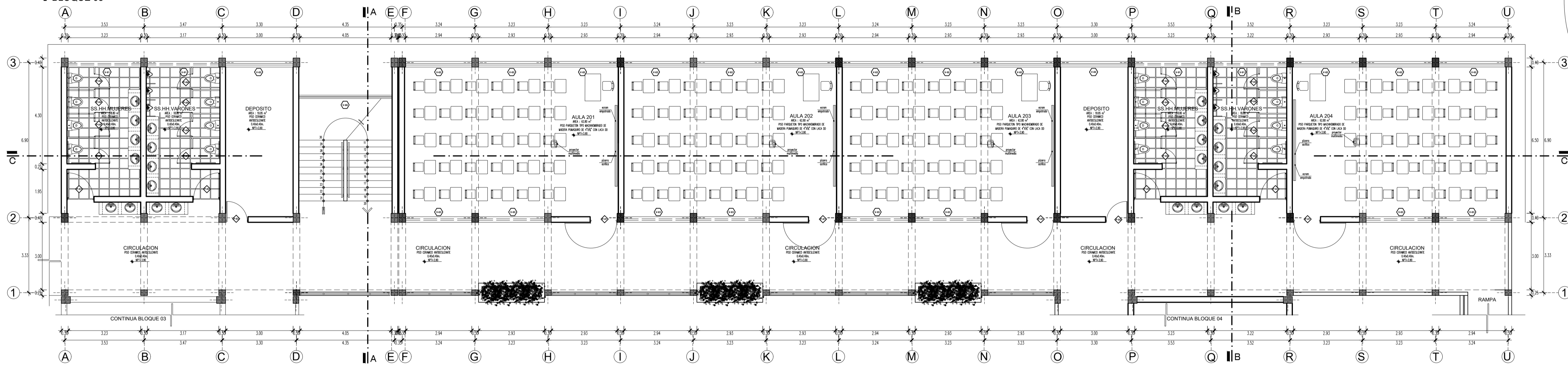

DISTRIBUCION SEGUNDO NIVEL
BLOQUE 05 Esc 1:100

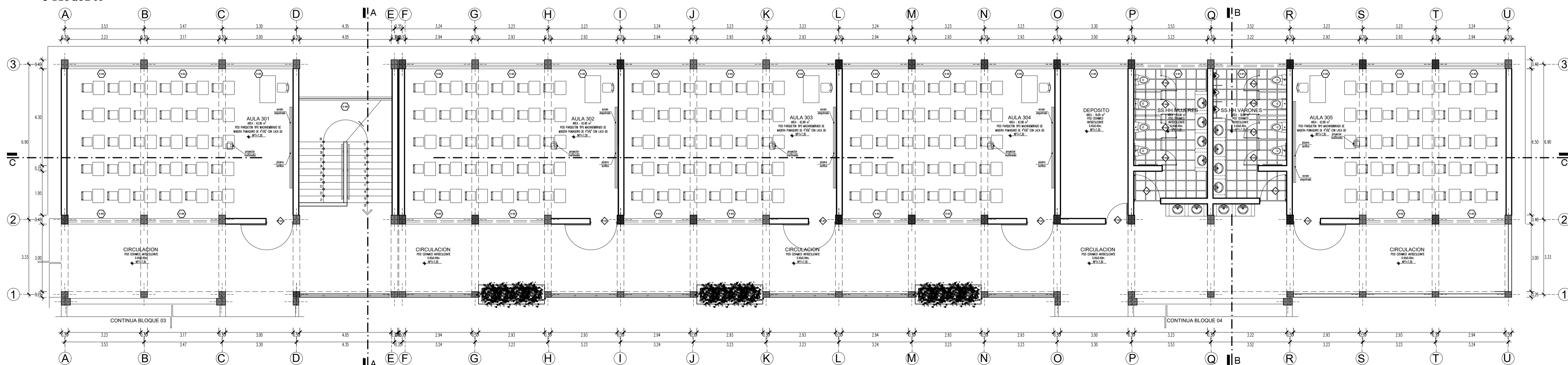

DISTRIBUCION TERCER NIVEL
BLOQUE 05 Esc 1:100

VANO	ANCHO	ALTO	ALFEIZAR	CANT.	MATERIAL	OBSERVACIONES
P-01	1.20 m	2.00 m	-----	13.00	PUERTA MADERA TABLERO REBAJADO	UNA HOJA, CRO 187
P-02	1.00 m	2.00 m	-----	4.00	PUERTA MADERA TABLERO REBAJADO	UNA HOJA, CRO 97
P-03	1.20 m	2.00 m	-----	10.00	PUERTA MADERA TABLERO REBAJADO	UNA HOJA, CRO 97
P-04	0.75 m	1.80 m	-----	60.00	PUERTA ALUMINIO	UNA HOJA, CRO 97

VANO	ANCHO	ALTO	ALFEIZAR	CANT.	MATERIAL	OBSERVACIONES
V-01	0.25 m	1.40 m	1.80 m	10.00	VENTANA SISTEMA MODULAR 300 PERFORADA 6mm	
V-02	2.84 m	2.00 m	1.20 m	40.00	VENTANA SISTEMA MODULAR 300 PERFORADA 6mm	
V-03	2.84 m	1.40 m	1.80 m	24.00	VENTANA SISTEMA MODULAR 300 PERFORADA 6mm	
V-04	0.25 m	2.00 m	1.20 m	3.00	VENTANA SISTEMA MODULAR 300 PERFORADA 6mm	
V-05	0.25 m	1.40 m	1.80 m	2.00	VENTANA SISTEMA MODULAR 300 PERFORADA 6mm	
V-06	4.00 m	1.40 m	1.80 m	3.00	VENTANA SISTEMA MODULAR 300 PERFORADA 6mm	

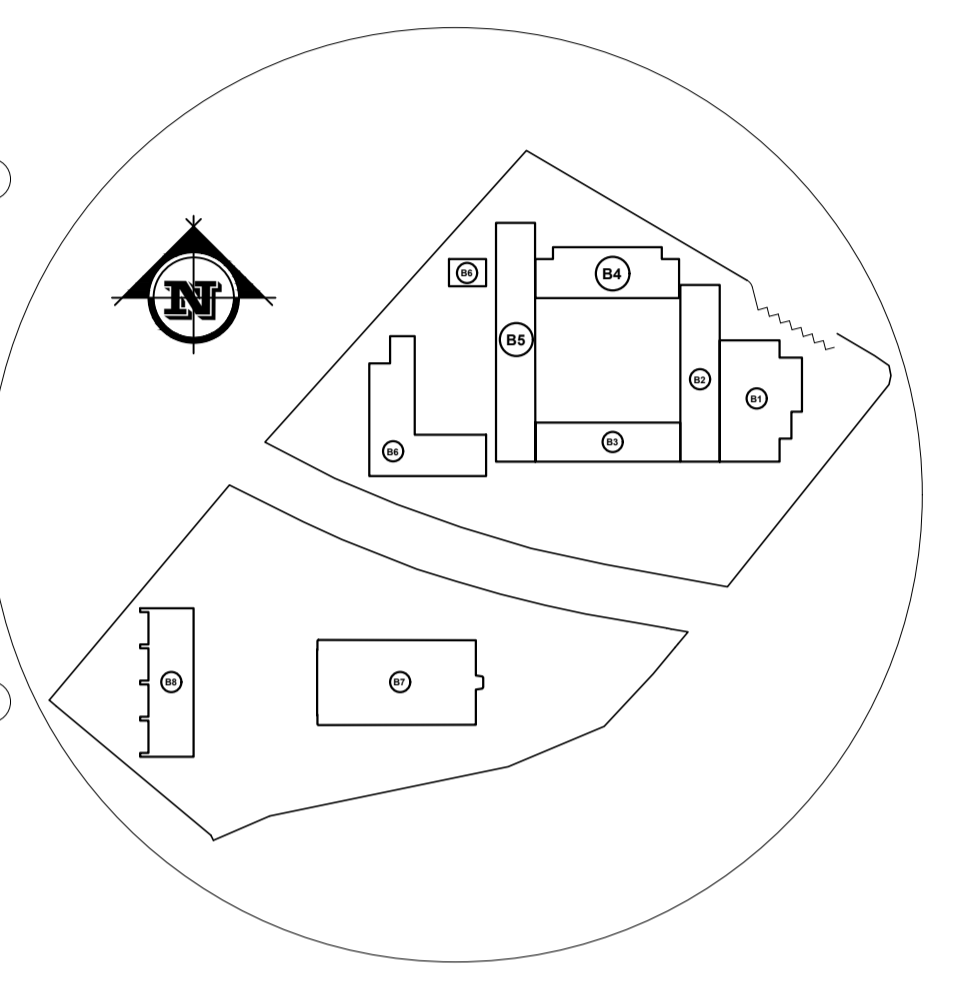

UNIVERSIDAD NACIONAL DEL ALTIPLANO - PUNO
 FACULTAD DE INGENIERIA CIVIL Y ARQUITECTURA
 ESCUELA PROFESIONAL DE ARQUITECTURA Y URBANISMO

PROYECTO DE TESIS: "PROPUESTA ARQUITECTONICA DE MODELO DE SERVICIO EDUCATIVO SECUNDARIA DE FORMACION TECNICA (SFT) FRENTE AL COVID 19 EN LA I.E.S. JCM EN LA CIUDAD DE ILAVE"
 DISEÑO Y DIBUJO CAD: OSCAR CHURA CHIPANA, LUIS TEODOCIO LUNA ARPITA
 ESPECIALIDAD: ARQUITECTURA
 LOCALIZACION: DISTRITO ILAVE
 UBICACION: DEPARTAMENTO: PUNO, PROVINCIA: EL COLLAO, DISTRITO: ILAVE

PLANO: DISTRIBUCION 1°, 2°, 3° NIVEL - BLOQUE 5
 OBSERVACIONES:
 FECHA: ENERO 2024
 ESCALA: 1/100

PLANO: A-22

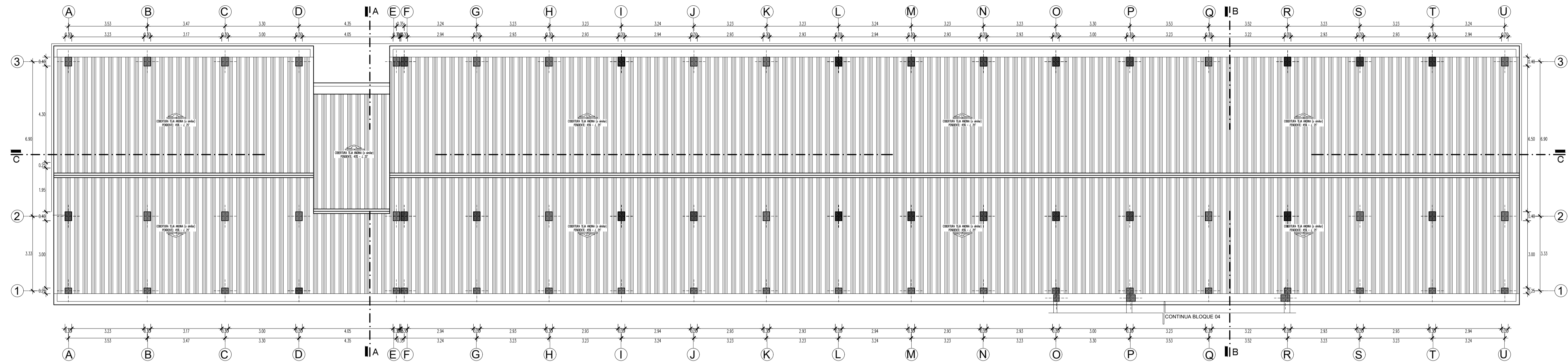

DISTRIBUCION TECHOS
BLOQUE 05 Esc 1:100

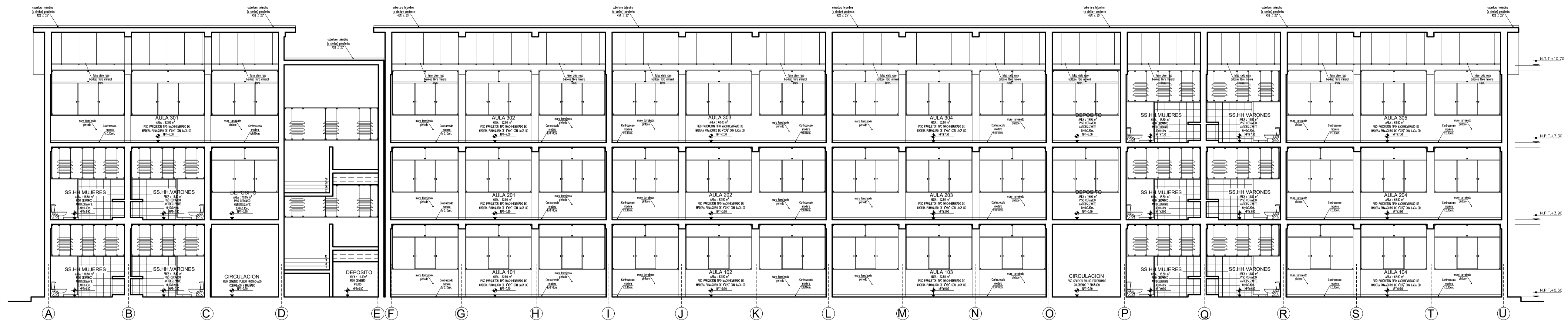

CORTE C-C
BLOQUE 05 Esc 1:100

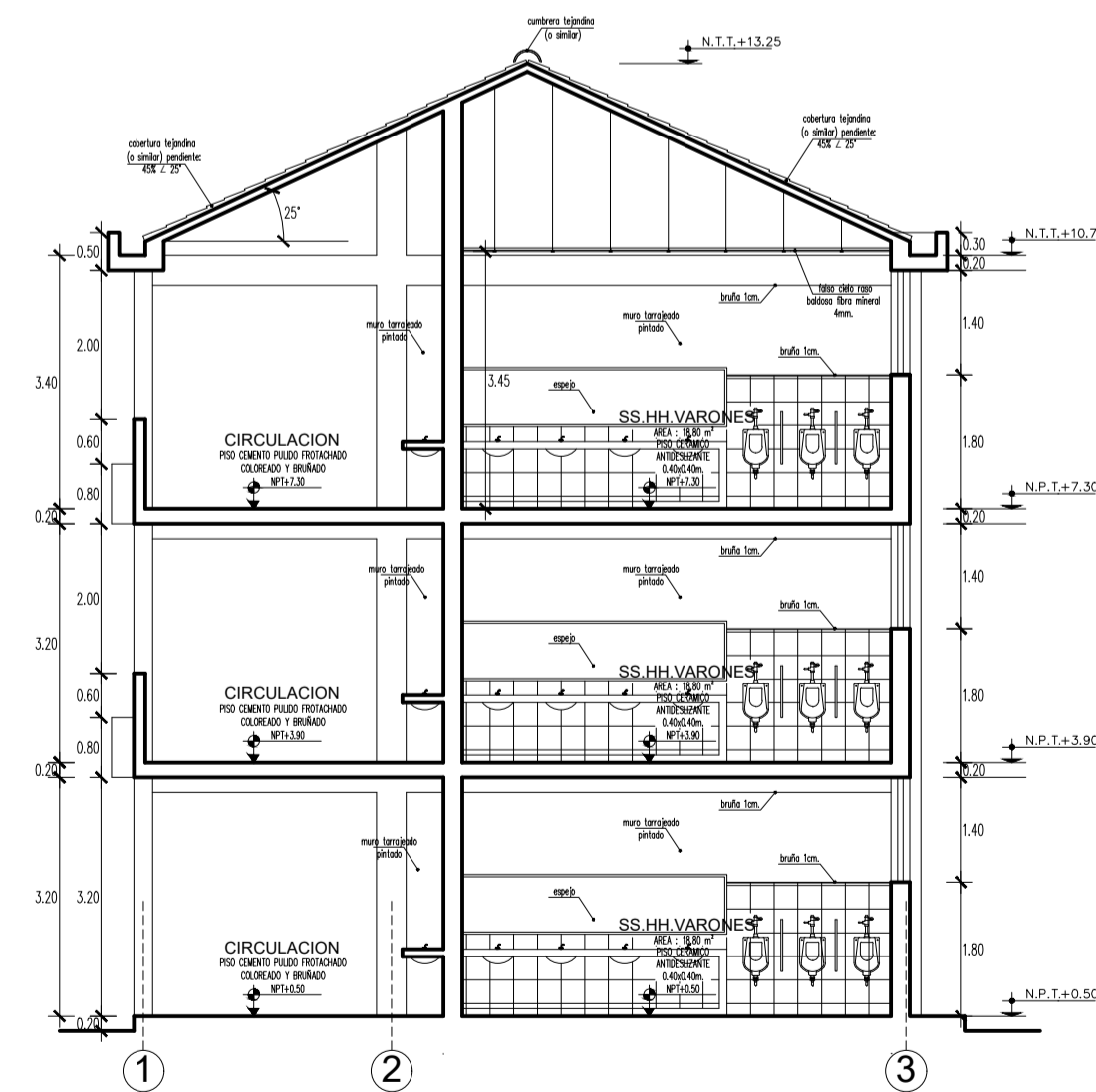

CORTE B-B
BLOQUE 05 Esc 1:100

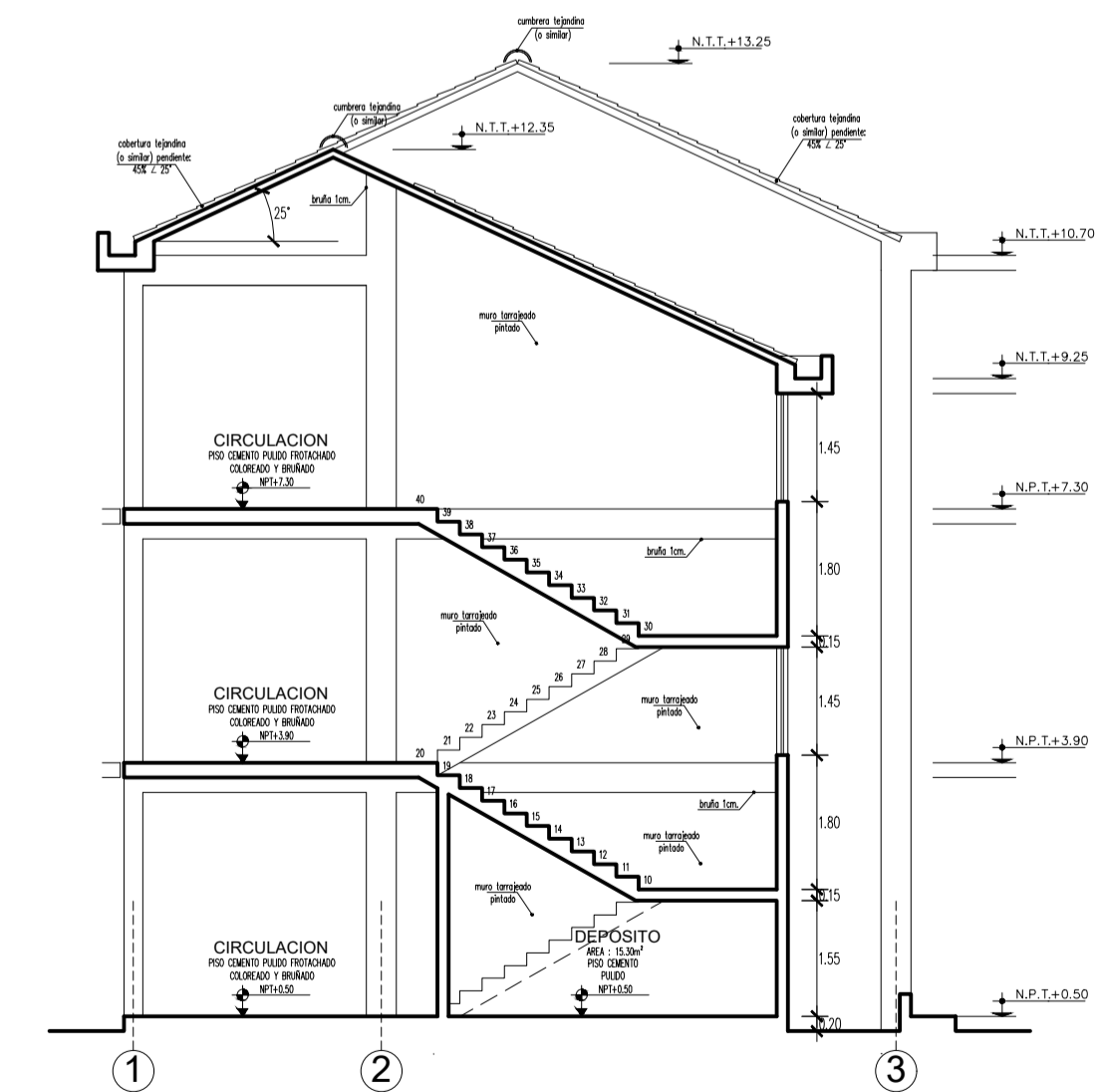

CORTE A-A
BLOQUE 05 Esc 1:100

CUADRO DE VANOS - PUERTAS (BLOQUE 5)

VANO	ANCHO	ALTO	ALFEIZAR	CANT.	MATERIAL	OBSERVACIONES
P-01	1.20 m	3.20 m	-----	10.00	PUERTA MADERA TALEDO REBAJADO	UNA HOJA, GRD 187'
P-02	1.00 m	3.20 m	-----	6.00	PUERTA MADERA TALEDO REBAJADO	UNA HOJA, GRD 97'
P-03	1.20 m	3.20 m	-----	10.00	PUERTA MADERA TALEDO REBAJADO	UNA HOJA, GRD 97'
P-04	0.20 m	1.80 m	-----	40.00	PUERTA DE ALUMINIO	UNA HOJA, GRD 97'

CUADRO DE VANOS - VENTANAS (BLOQUE 5)

VANO	ANCHO	ALTO	ALFEIZAR	CANT.	MATERIAL	OBSERVACIONES
V-01	3.23 m	1.40 m	1.80 m	10.00	VENTANA SISTEMA MODULAR TIPO PERSONA 6mm	
V-02	2.84 m	2.00 m	1.20 m	40.00	VENTANA SISTEMA MODULAR CORRIDA 6mm	
V-03	2.84 m	1.40 m	1.80 m	24.00	VENTANA SISTEMA MODULAR TIPO PERSONA 6mm	
V-04	3.23 m	2.00 m	1.20 m	3.00	VENTANA SISTEMA MODULAR CORRIDA 6mm	
V-05	3.23 m	1.40 m	1.80 m	2.00	VENTANA SISTEMA MODULAR TIPO PERSONA 6mm	
V-06	4.05 m	1.40 m	1.80 m	2.00	VENTANA SISTEMA MODULAR CORRIDA 6mm	

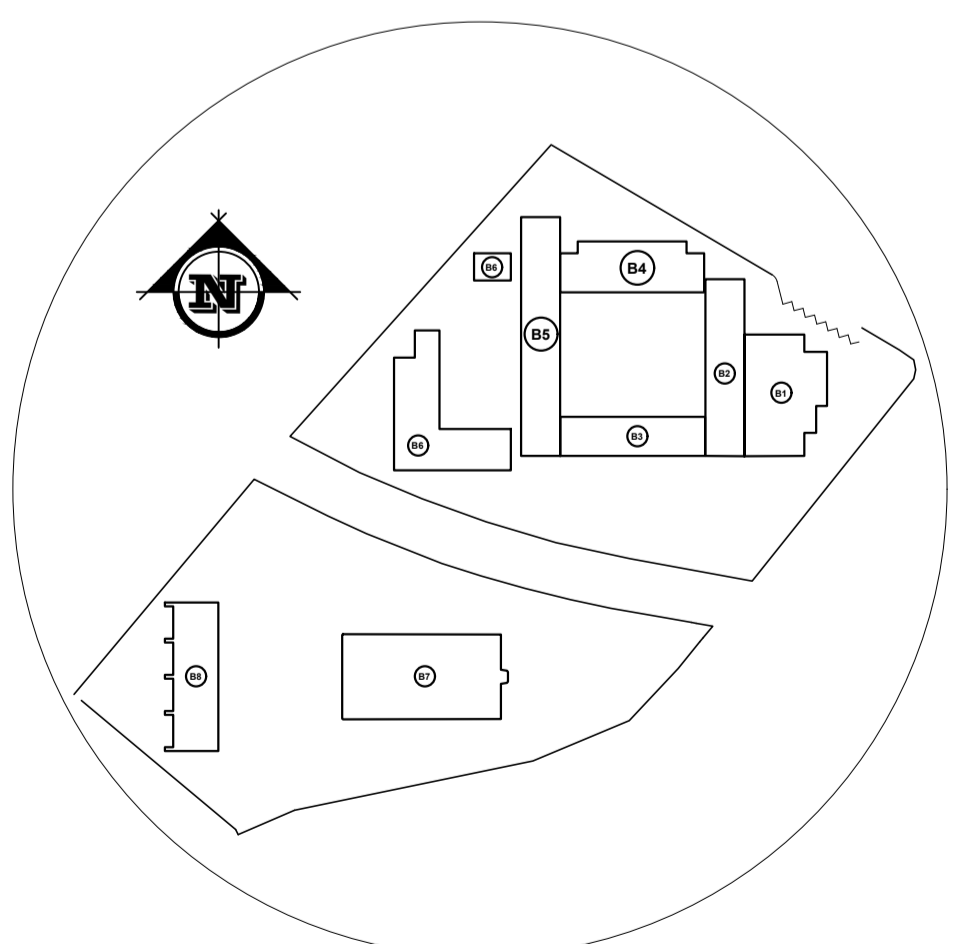

UNIVERSIDAD NACIONAL DEL ALTIPLANO - PUNO
FACULTAD DE INGENIERIA CIVIL Y ARQUITECTURA
ESCUELA PROFESIONAL DE ARQUITECTURA Y URBANISMO

PROYECTO DE TESIS: "PROPUESTA ARQUITECTONICA DE MODELO DE SERVICIO EDUCATIVO SECUNDARIA DE FORMACION TECNICA (SFT) FRENTE AL COVID 19 EN LA I.E.S. JCM EN LA CIUDAD DE ILAVE"
DISEÑO Y DIBUJO CAD: Bach. OSCAR CHURA CHIPANA
Bach. LUIS TEODOCIO LUNA ARPITA
LOCALIZACION: DISTRITO ILAVE
ESPECIALIDAD: ARQUITECTURA
UBICACION: DEPARTAMENTO: PUNO PROVINCIA: EL COLLAO DISTRITO: ILAVE

PLANO: DISTRIBUCION TECHOS, CORTES - BLOQUE 5
OBSERVACIONES:
FECHA: ENERO 2024
ESCALA: 1/100

PLANO: A-23

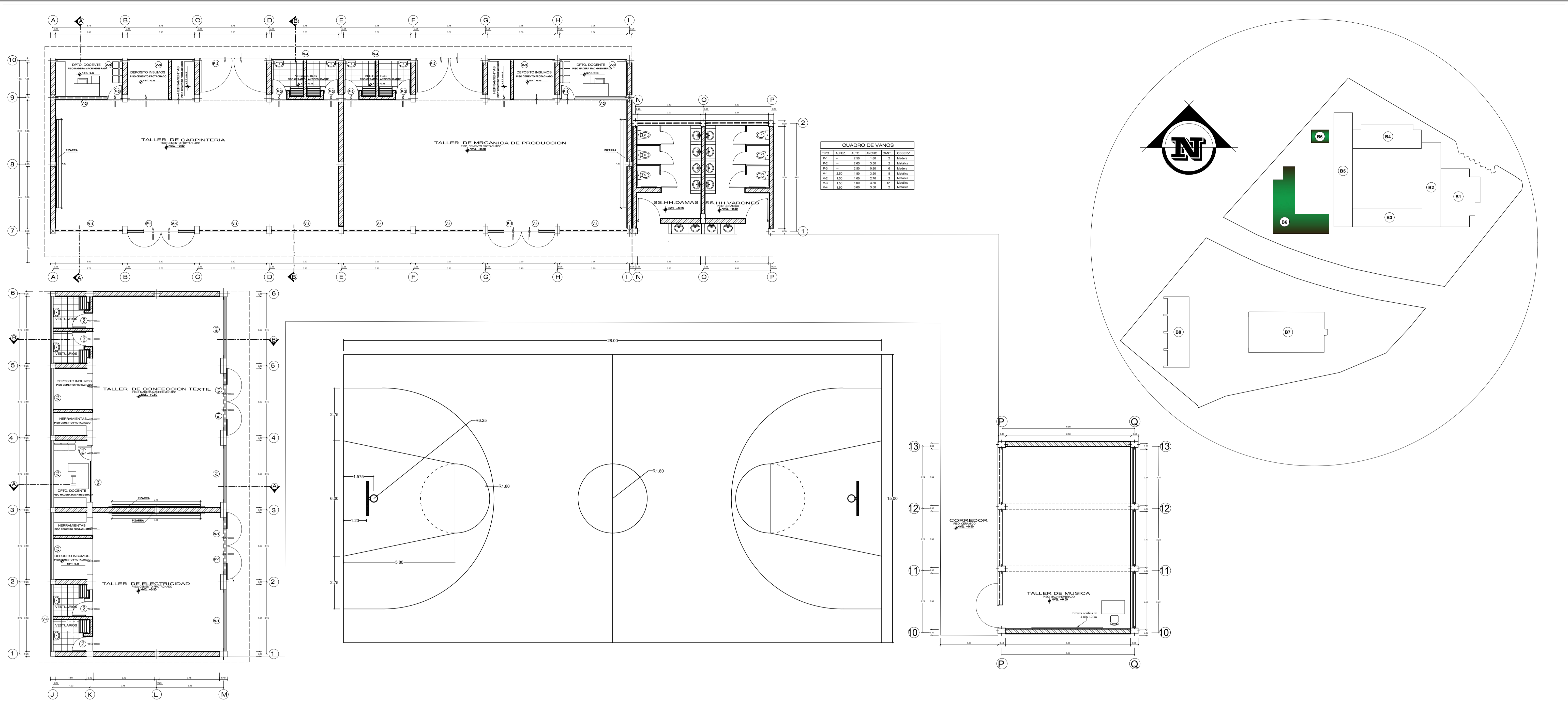

DISTRIBUCION PRIMERA PLANTA BLOQUE 6
ESCALA 1: 100

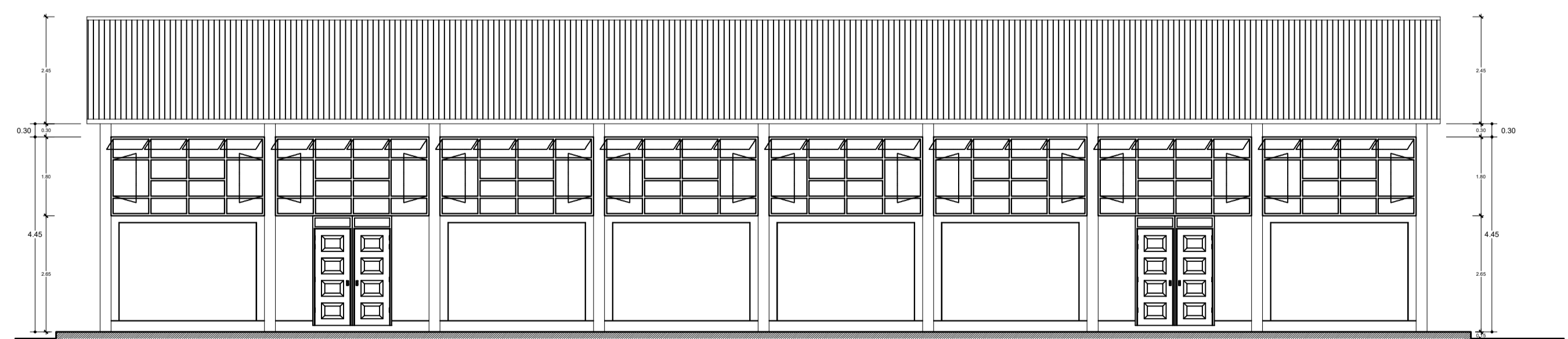

ELEVACION TALLER DE CARPINTERIA Y MEC PRODUC.
ESCALA 1: 100

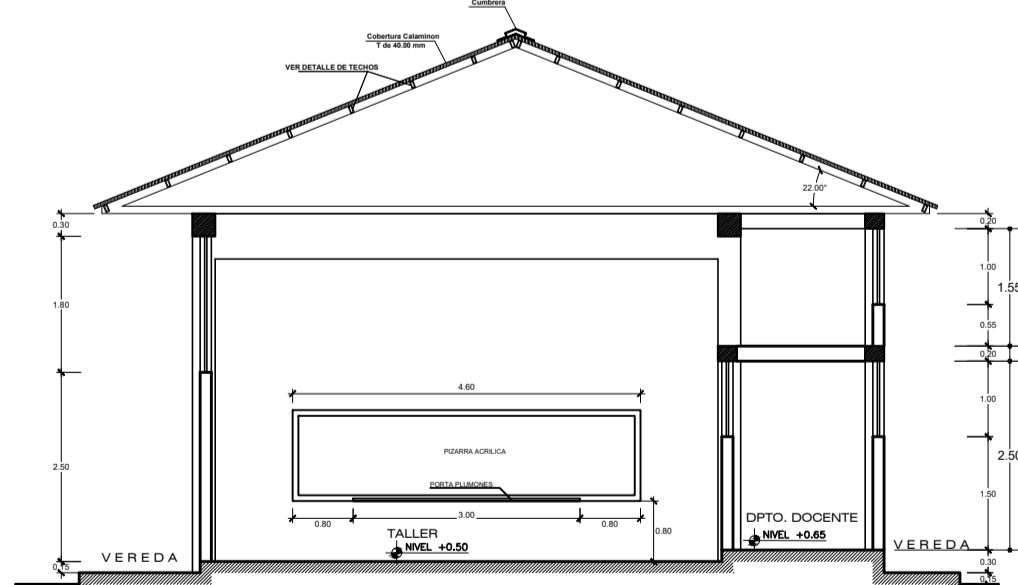

CORTE A-A
ESCALA 1: 100

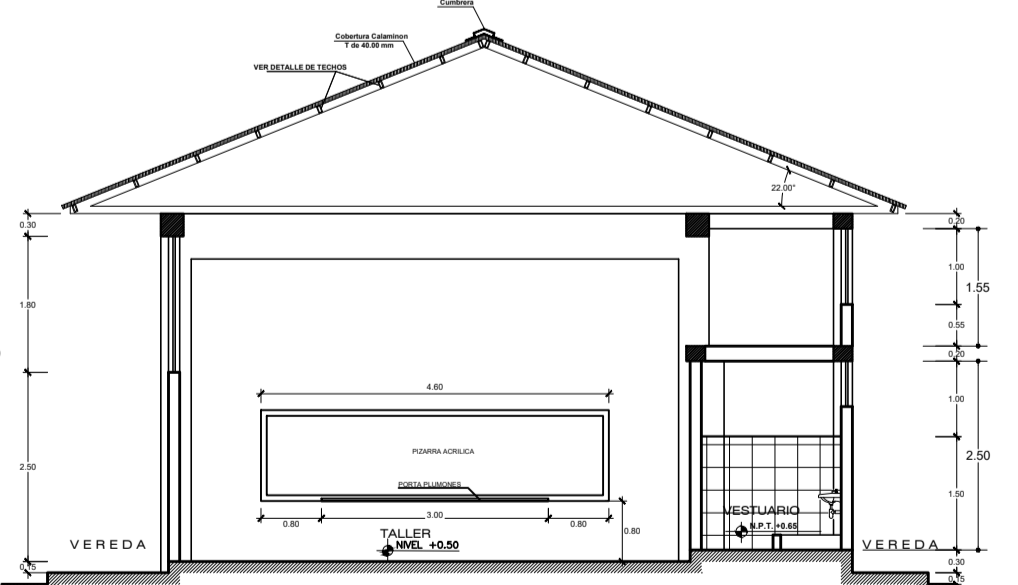

CORTE B-B
ESCALA 1: 100

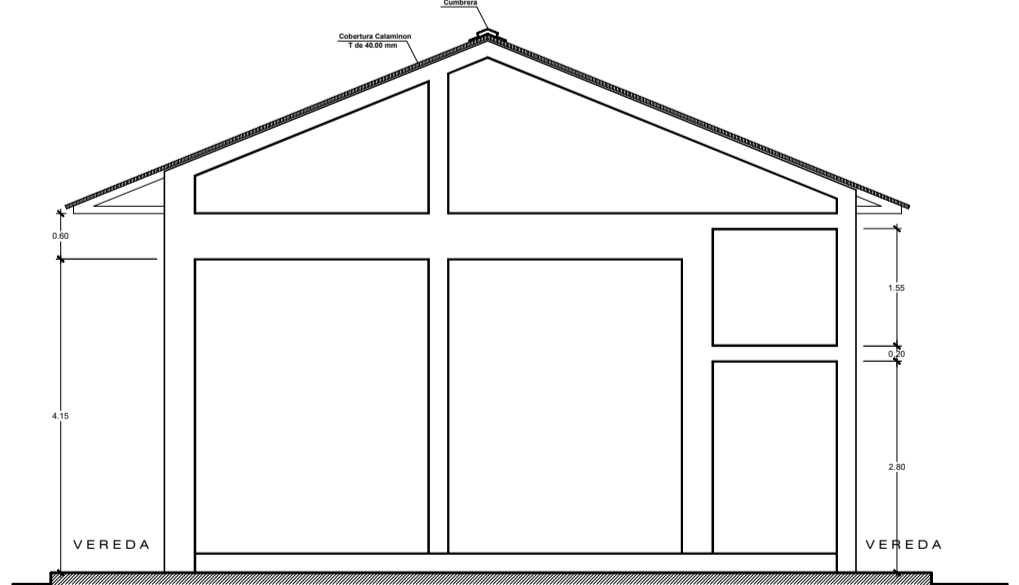

ELEVACION LATERAL
ESCALA 1: 100

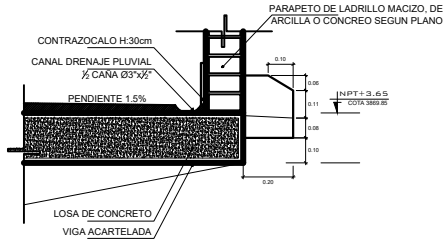

DETALLE 01 Escala: 1:10

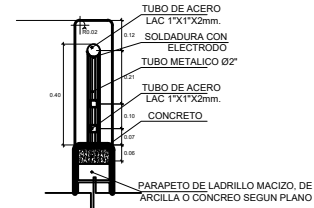

DETALLE 02 Escala: 1:10

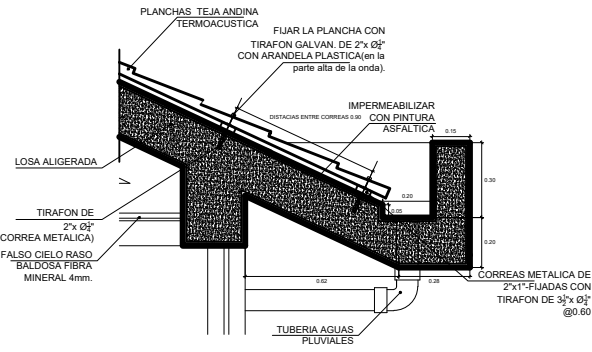

DETALLE 03 Escala: 1:10

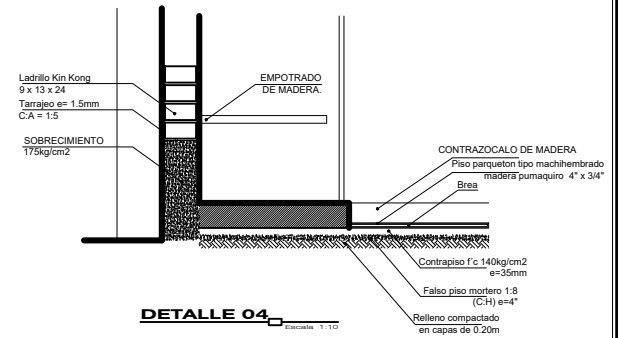

DETALLE 04 Escala: 1:10

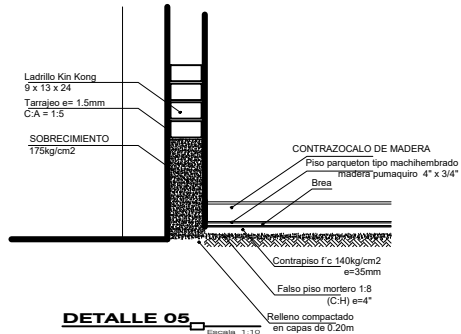

DETALLE 05 Escala: 1:10

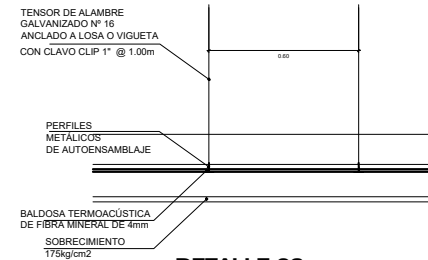

DETALLE 06 Escala: 1:10

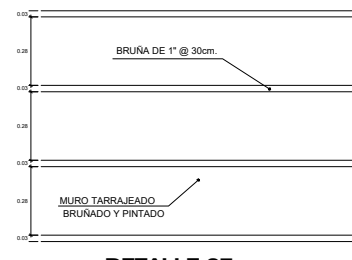

DETALLE 07 Escala: 1:10



DETALLE 08 Escala: 1:10

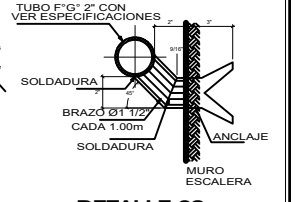

DETALLE 09 Escala: 1:10

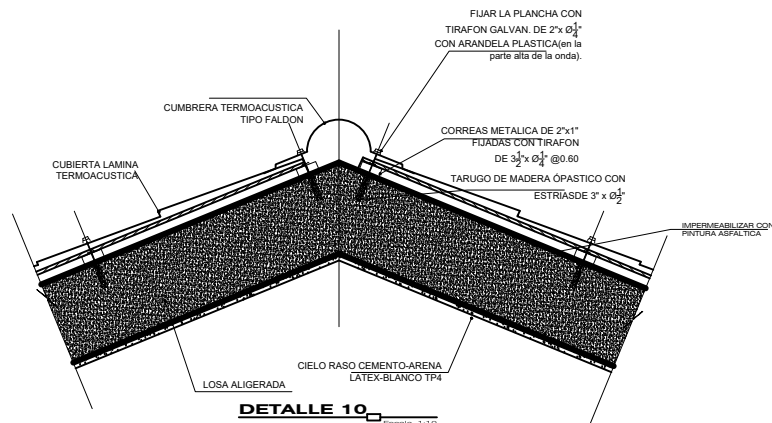

DETALLE 10 Escala: 1:10

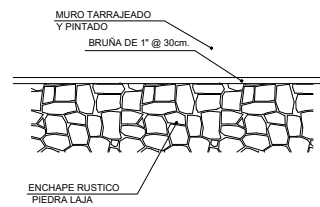

DETALLE 12 Escala: 1:10

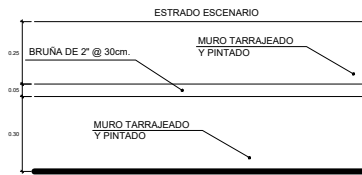

DETALLE 13 Escala: 1:10



UNIVERSIDAD NACIONAL DEL ALTIPLANO - PUNO

FACULTAD DE INGENIERIA CIVIL Y ARQUITECTURA
ESCUELA PROFESIONAL DE ARQUITECTURA Y URBANISMO

PROYECTO DE TESIS: "PROPUESTA ARQUITECTONICA DE MODELO DE SERVICIO EDUCATIVO SECUNDARIA DE FORMACION TECNICA (SFT) FRENTE AL COVID 19 EN LA I.E.S. JCM EN LA CIUDAD DE ILAVE"	PLANO:	DETALLES
DISEÑO Y DIBUJO DAD: Bach. OSCAR CHURA CHIPANA Bach. LUIS TEODOCIO LUNA ARPITA	ESPECIALIDAD:	ARQUITECTURA
LUBRIFICACION:	UBICACION:	DEPARTAMENTO:PUNO PROVINCIA:EL COLLAO DISTRITO:ILAVE

OBSERVACIONES:	FECHA: ENERO 2024
ESCALA: INDICADA	

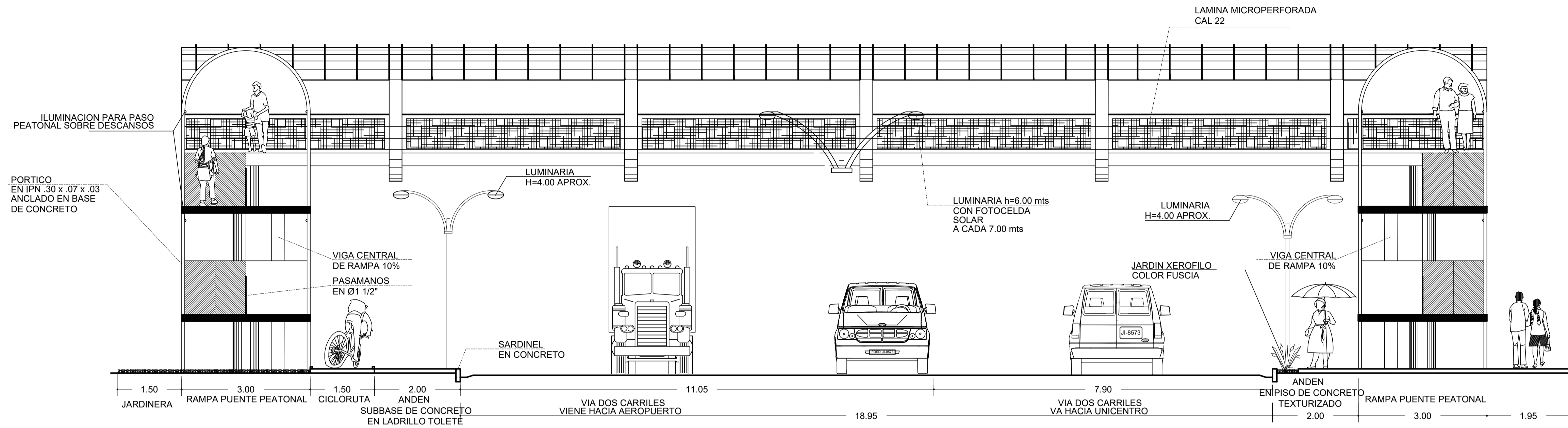

PASO PEATONAL ELEVADO PROYECTADO

ESCALA 1/100

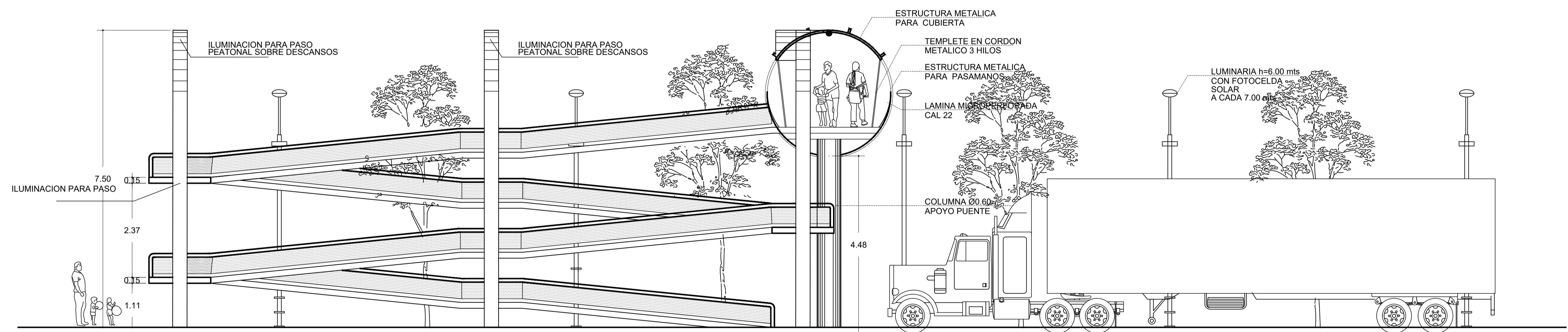

PASO PEATONAL ELEVADO VISTA LATERAL PROYECTADO

ESCALA 1/100



UNIVERSIDAD NACIONAL DEL ALTIPLANO - PUNO
 FACULTAD DE INGENIERIA CIVIL Y ARQUITECTURA
 ESCUELA PROFESIONAL DE ARQUITECTURA Y URBANISMO

PROYECTO DE TESIS: "PROPUESTA ARQUITECTONICA DE MODELO DE SERVICIO EDUCATIVO SECUNDARIA DE FORMACION TECNICA (SFT) FRENTE AL COVID 19 EN LA I.E.S. JGM EN LA CIUDAD DE ILAVE"		PLANO: ELEVACION Y VISTA LATERAL BLOQUE 7
DISEÑO Y DIBUJO CAD: Bach. OSCAR CHURA CHIPANA Bach. LUIS TEODOCIO LUNA ARPITA	ESPECIALIDAD: ARQUITECTURA	OBSERVACIONES:.....
LOCALIZACION: DISTRITO ILAVE	UBICACION: DEPARTAMENTO: PUNO PROVINCIA: EL COLLAO DISTRITO: ILAVE	FECHA: ENERO 2024
		ESCALA: 1/100

PLANO: AP-27

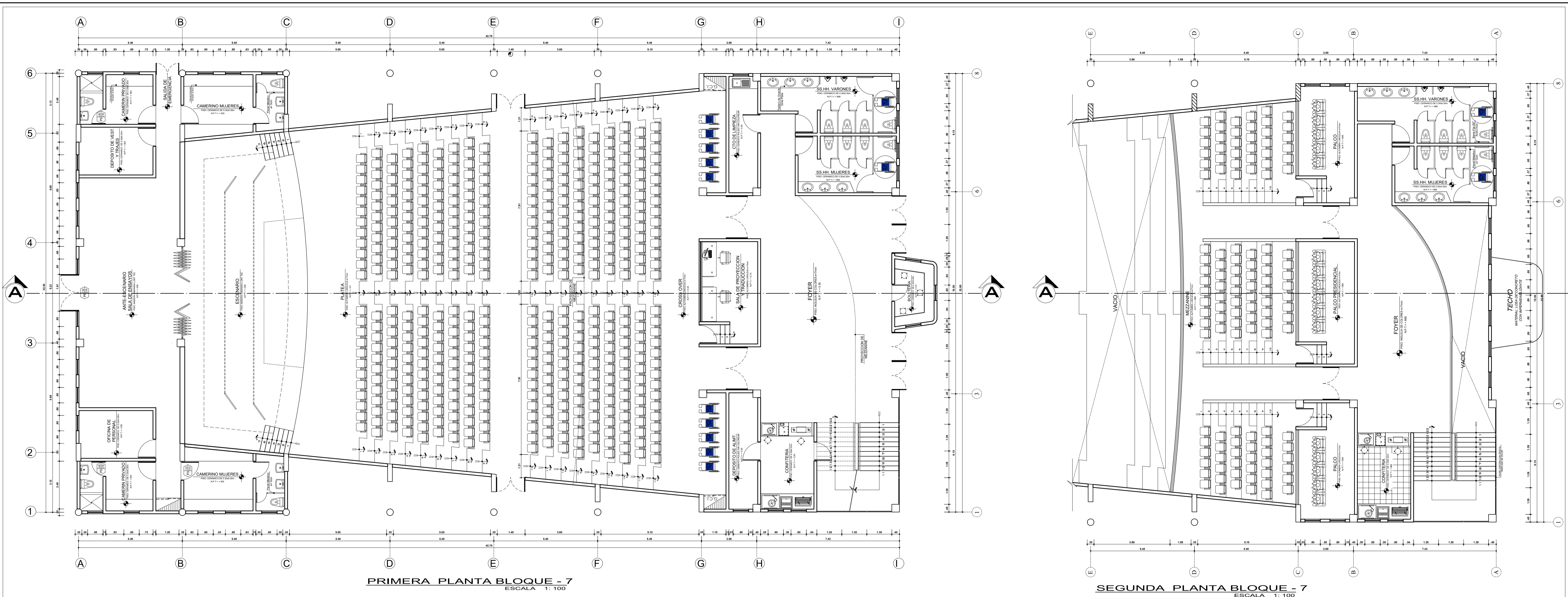

PRIMERA PLANTA BLOQUE - 7
ESCALA 1:100

SEGUNDA PLANTA BLOQUE - 7
ESCALA 1:100

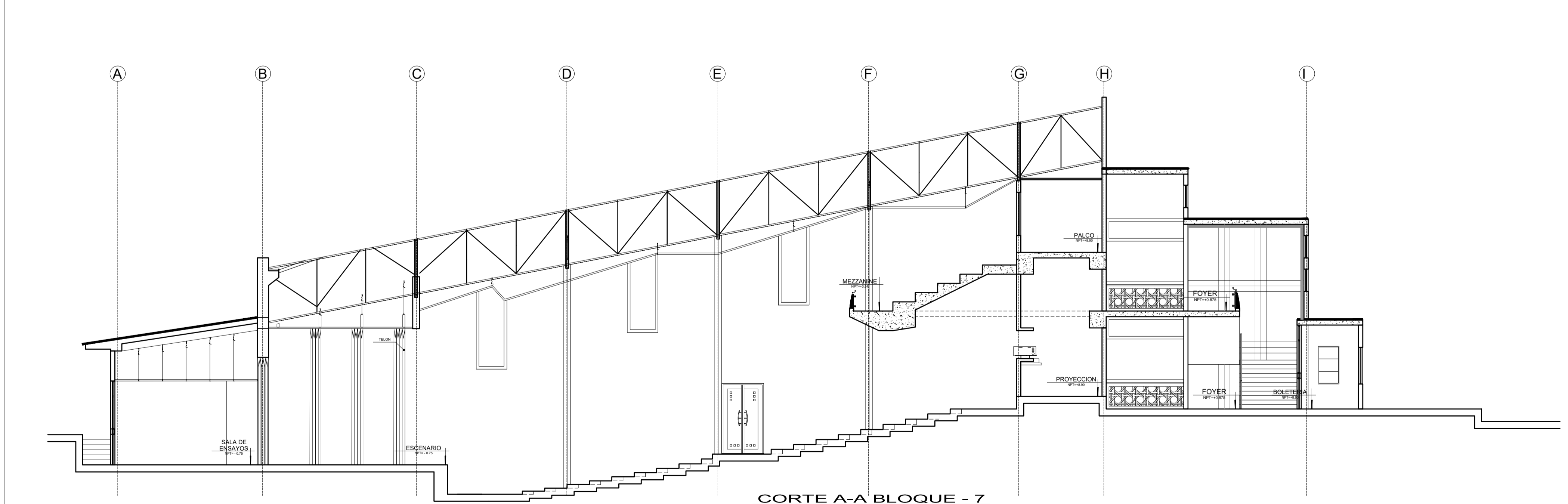

CORTE A-A BLOQUE - 7
ESCALA 1:100

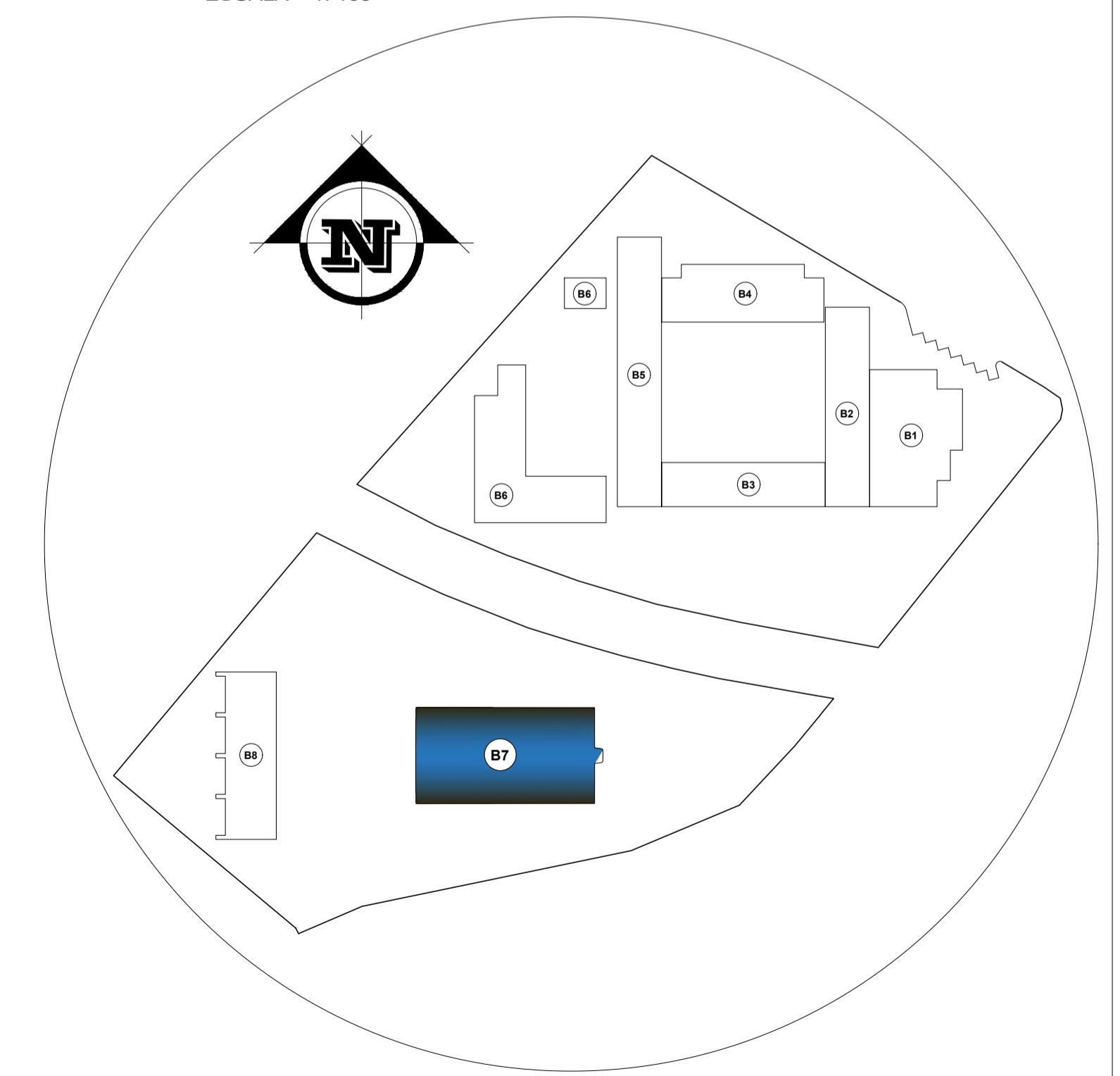

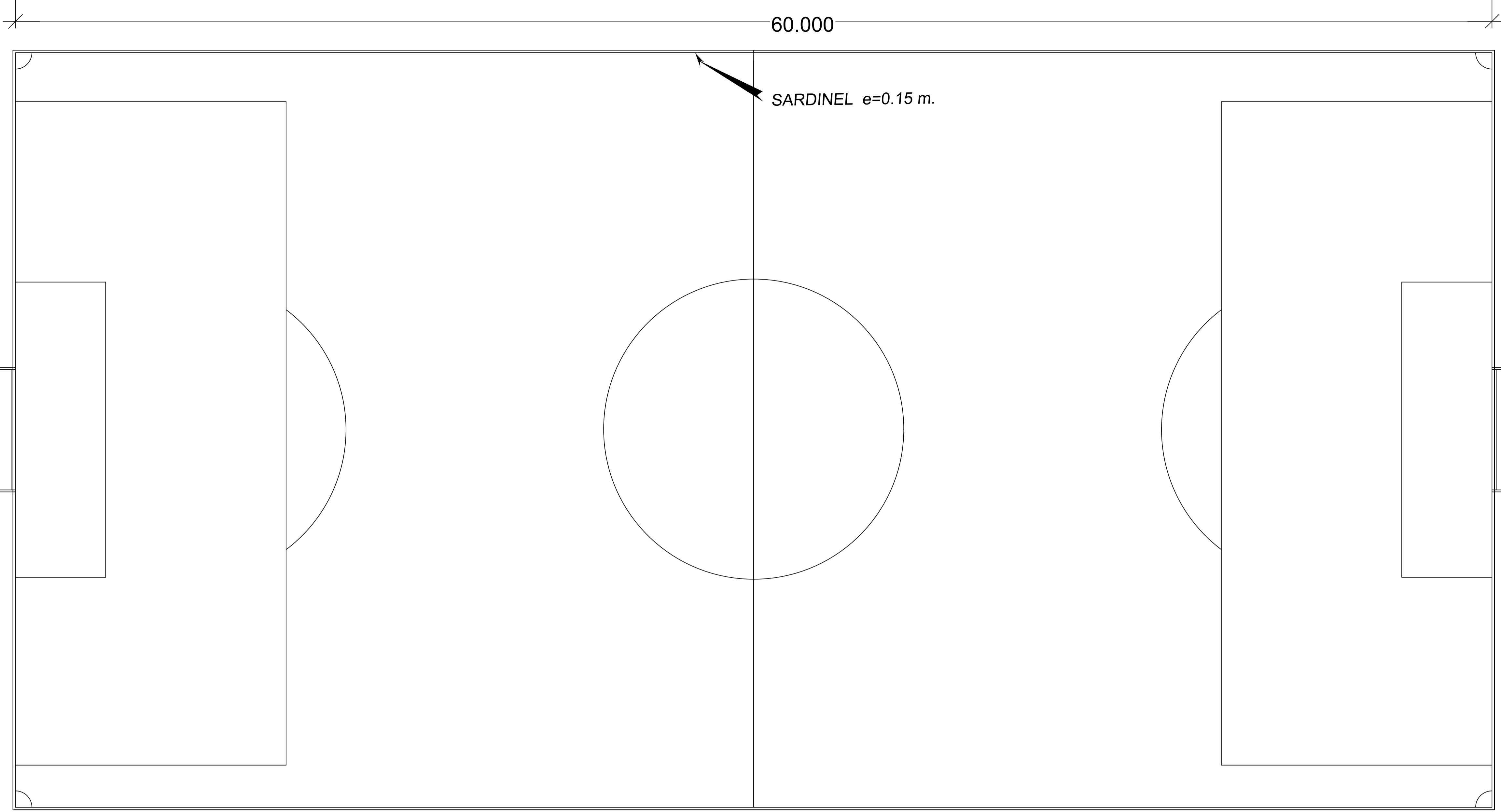

CANCHA DE FUTBOL 8
ESCALA : 1/100

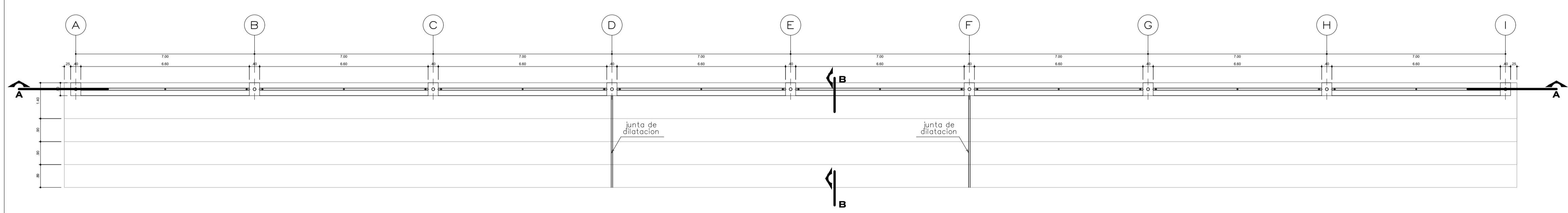

DISTRIBUCIÓN EN PLANTA DE GRADERÍOS
ESCALA : 1/50

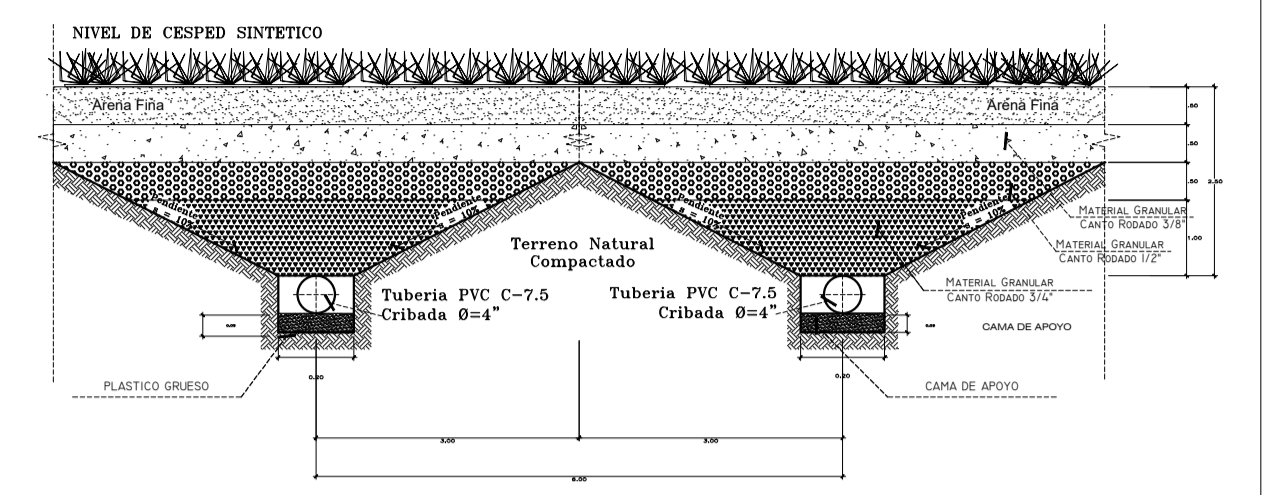

SECCION 1-1
DETALLE DE TUBERIA DE DRENAJE
ESCALA : 100

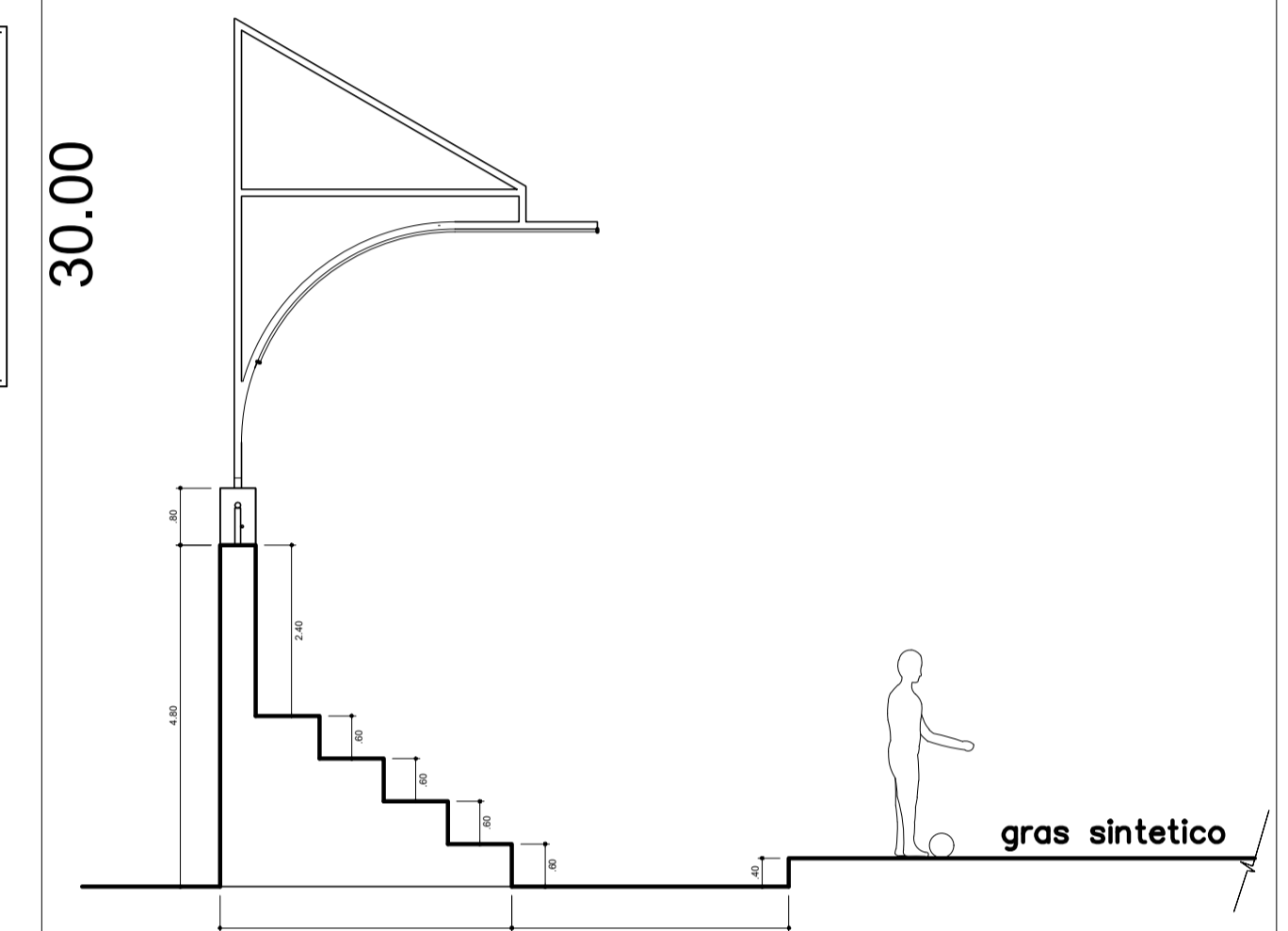

CORTE TRANSVERSAL DE GRADERÍOS
ESCALA : 1/50

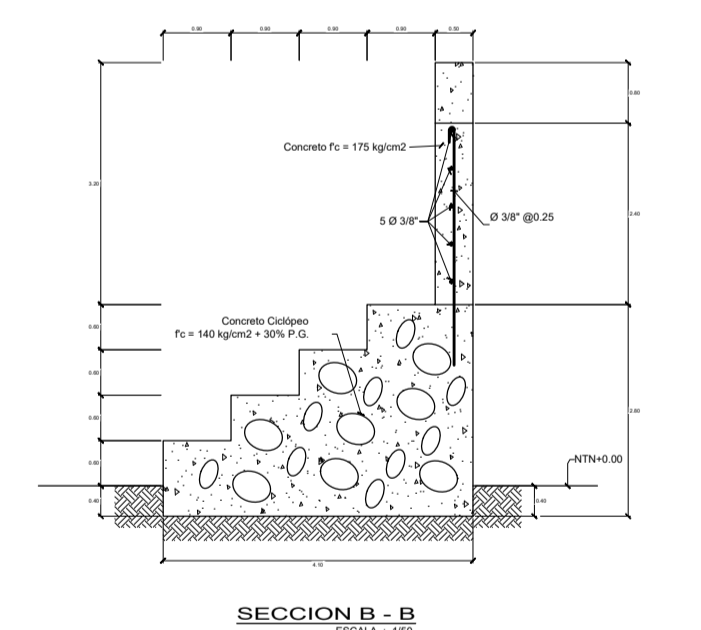

SECCION B - B
ESCALA : 1/50



DISTRIBUCIÓN EN PLANTA DE GRADERÍOS
ESCALA : 1/25



UNIVERSIDAD NACIONAL DEL ALTIPLANO - PUNO
FACULTAD DE INGENIERIA CIVIL Y ARQUITECTURA
ESCUELA PROFESIONAL DE ARQUITECTURA Y URBANISMO

PROYECTO DE TESIS: "PROPUESTA ARQUITECTONICA DE MODELO DE SERVICIO EDUCATIVO SECUNDARIA DE FORMACION TECNICA (SFT) FRENTE AL COVID 19 EN LA I.E.S. JCM EN LA CIUDAD DE ILAVE"
DISEÑO Y DIBUJO CAD: Bach. OSCAR CHURA CHIPANA
Bach. LUIS TEODOCIO LUNA ARPITA
ESPECIALIDAD: ARQUITECTURA
LOCALIZACION: DISTRITO ILAVE
UBICACION: DEPARTAMENTO: PUNO PROVINCIA: EL COLLAO DISTRITO: ILAVE

PLANO: FUTBOL 8 CORTES Y ELEVACIONES
OBSERVACIONES:
FECHA: ENERO 2024
ESCALA: 1/100

PLANO: A-29

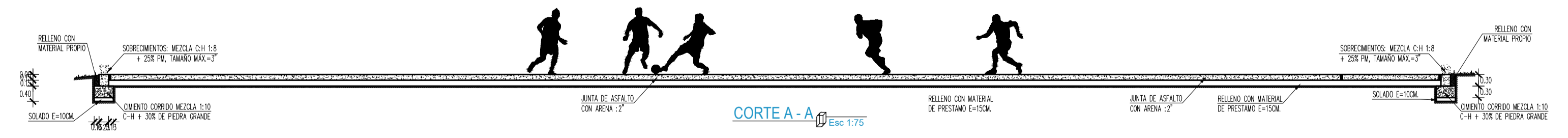
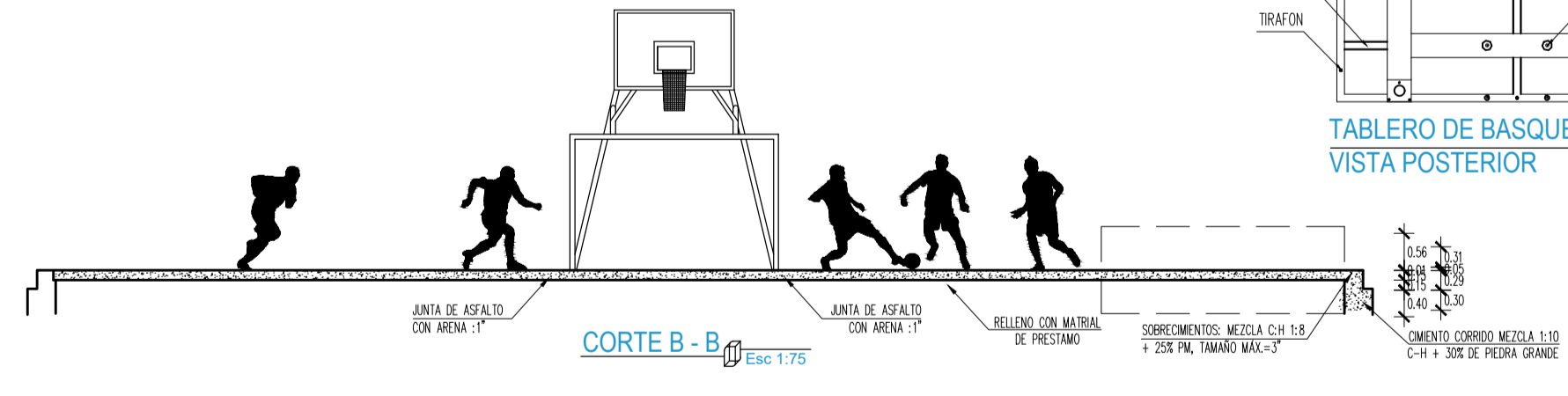
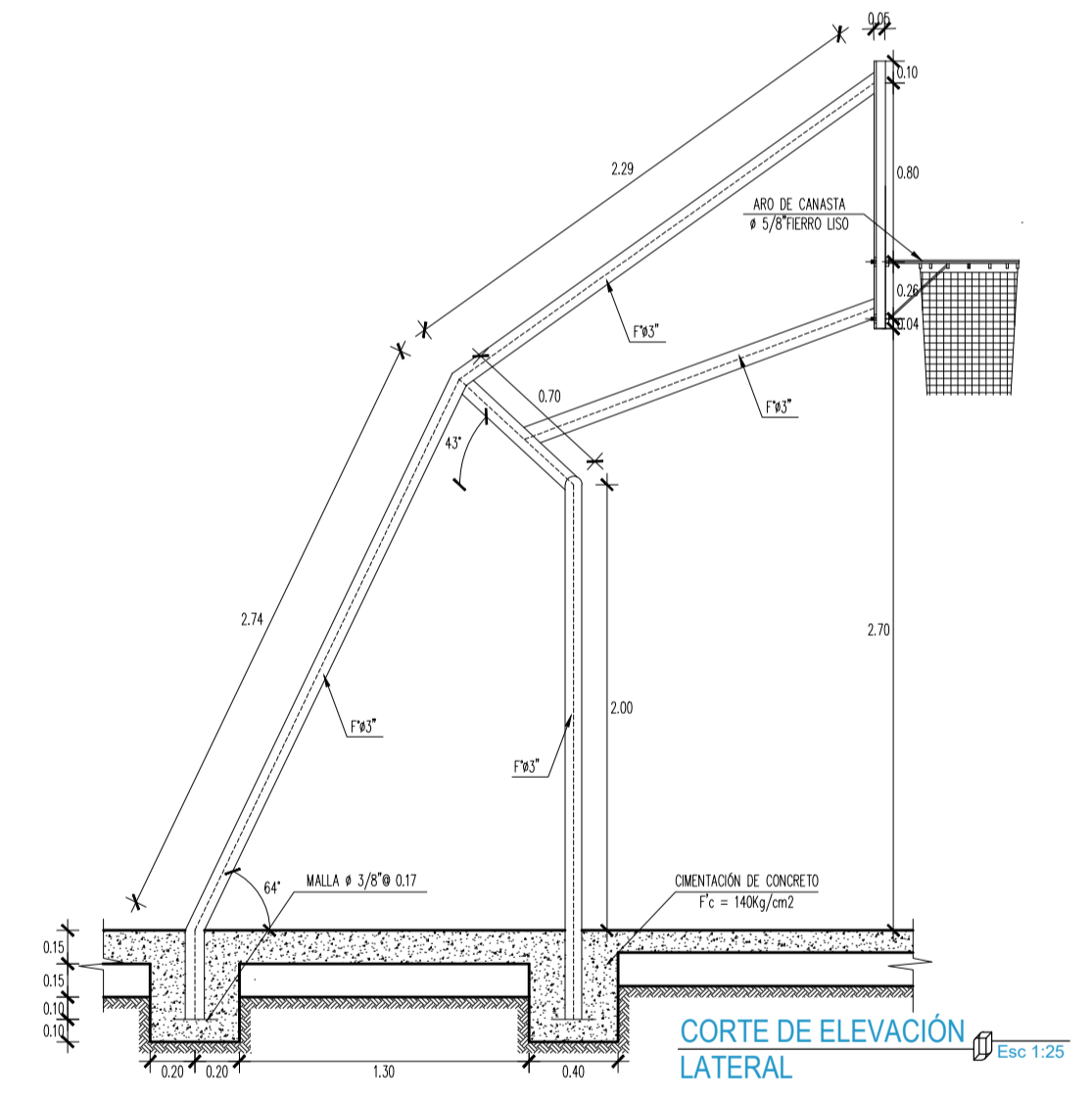
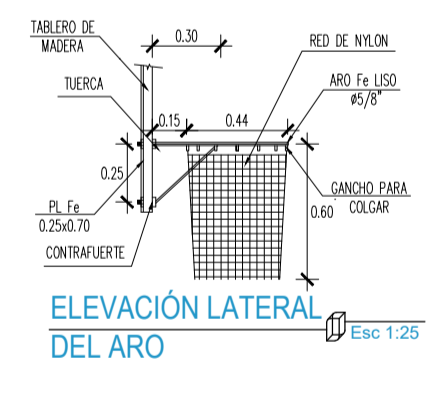
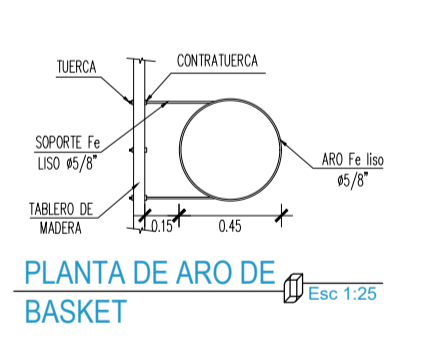
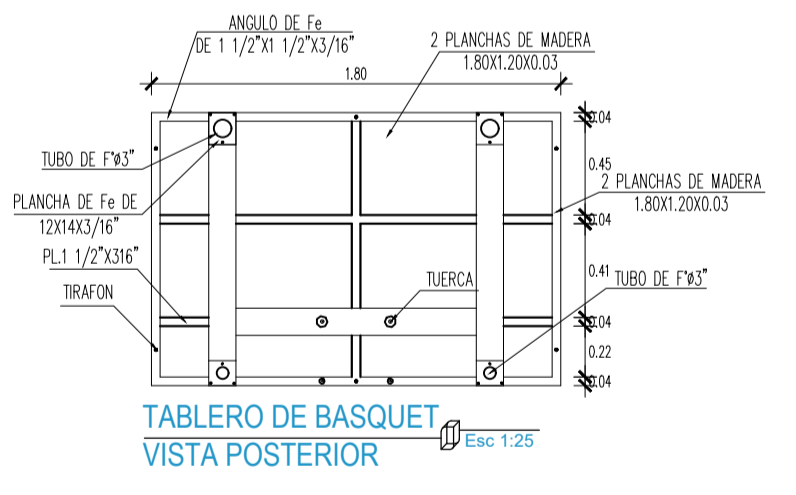
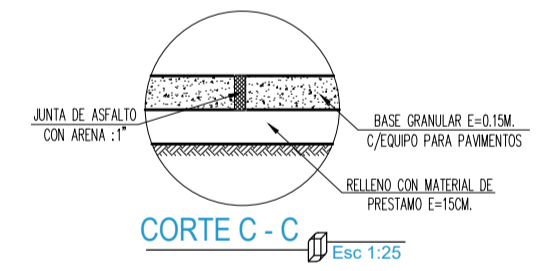
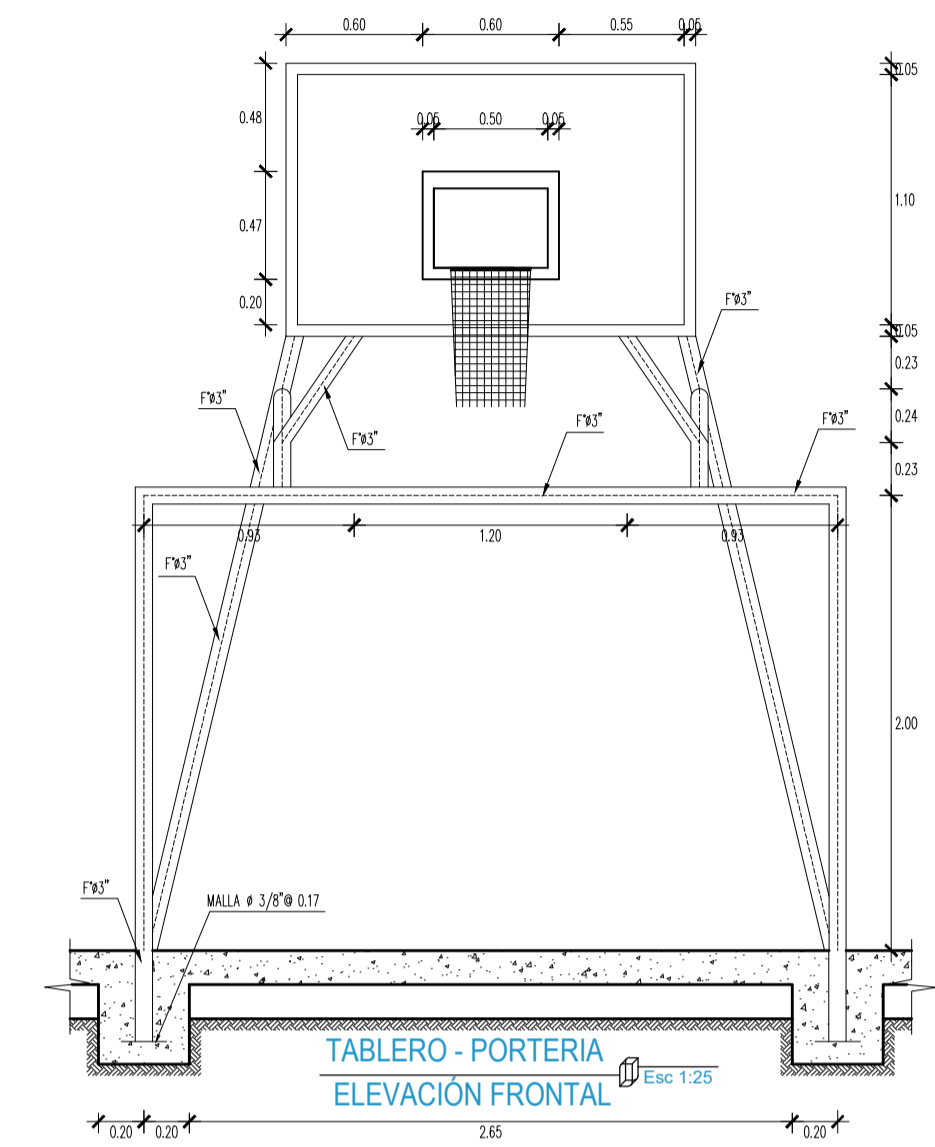
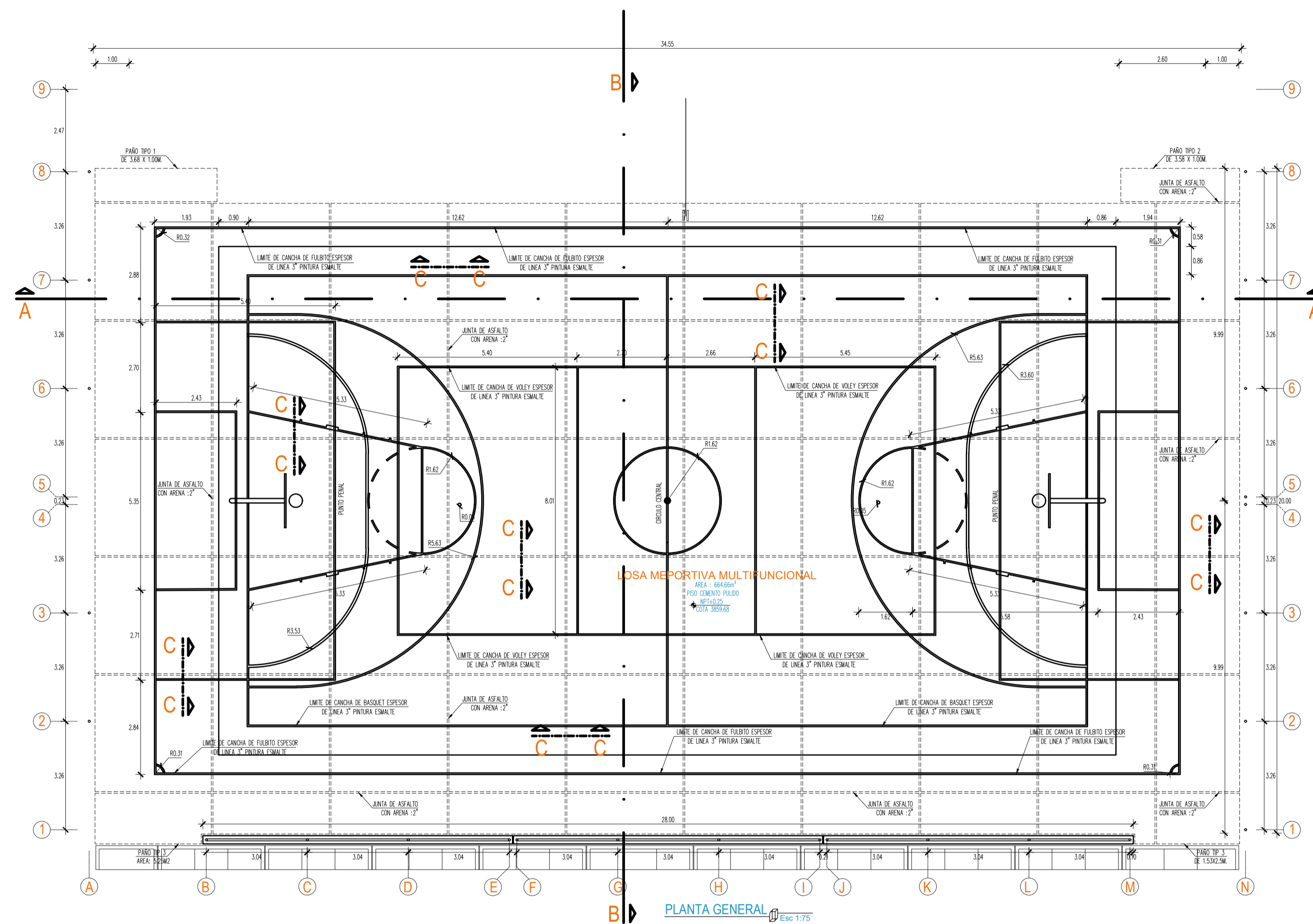

UNIVERSIDAD NACIONAL DEL ALTIPLANO - PUNO
 FACULTAD DE INGENIERIA CIVIL Y ARQUITECTURA
 ESCUELA PROFESIONAL DE ARQUITECTURA Y URBANISMO

PROYECTO DE TESIS: "PROPUESTA ARQUITECTONICA DE MODELO DE SERVICIO EDUCATIVO SECUNDARIA DE FORMACION TECNICA (SFT) FRENTE AL COVID 19 EN LA I.E.S. JCM EN LA CIUDAD DE ILAVE"
 DISEÑO Y DIBUJO CAD: Bach. OSCAR CHURA CHIPANA
 Bach. LUIS TEODOCIO LUNA ARPITA
 ESPECIALIDAD: ARQUITECTURA
 LOCALIZACION: DISTRITO ILAVE
 UBICACION: DEPARTAMENTO: PUNO PROVINCIA: EL COLLAO DISTRITO: ILAVE

PLANO: PLATAFORMAS DEPORTIVAS
 OBSERVACIONES:
 FECHA: ENERO 2024
 ESCALA: 1/75

PLANO: A-30

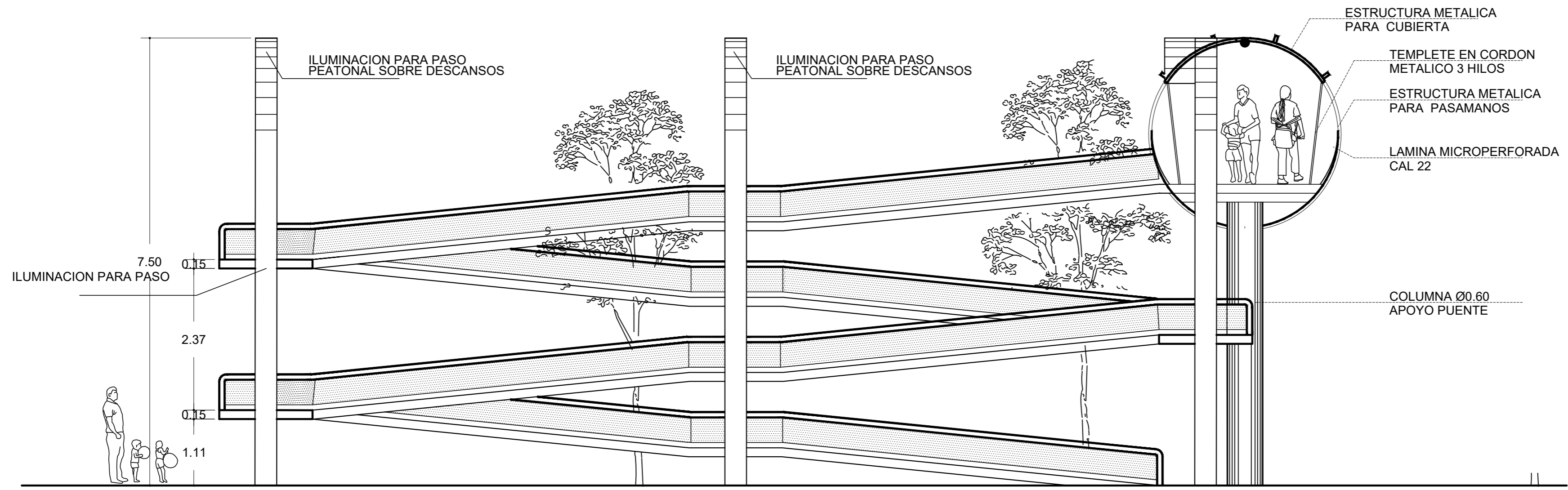
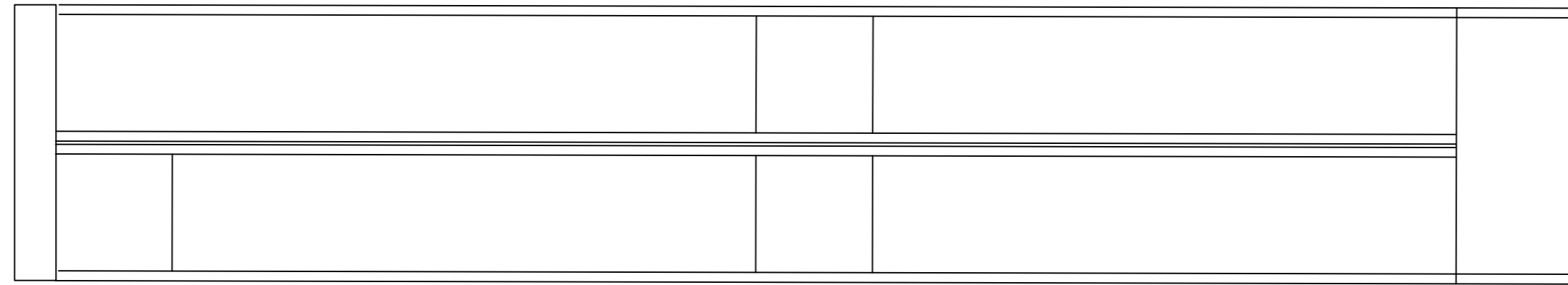

ELEVACION RAMPAS

ESCALA 1/100



UNIVERSIDAD NACIONAL DEL ALTIPLANO - PUNO

FACULTAD DE INGENIERIA CIVIL Y ARQUITECTURA
 ESCUELA PROFESIONAL DE ARQUITECTURA Y URBANISMO

PROYECTO DE TESIS: "PROPUESTA ARQUITECTONICA DE MODELO DE SERVICIO EDUCATIVO SECUNDARIA DE FORMACION TECNICA (SFT) FRENTE AL COVID 19 EN LA I.E.S. JOM EN LA CIUDAD DE ILAVE"

DISEÑO Y DIBUJO CAD: Bach. OSCAR CHURA CHIPANA
 Bach. LUIS TEODOCIO LUNA ARPITA

LOCALIZACION: DISTRITO ILAVE

ESPECIALIDAD: ARQUITECTURA

UBICACION: DEPARTAMENTO: PUNO PROVINCIA: EL COLLAO DISTRITO: ILAVE

PLANO: ELEVACION RAMPA

OBSERVACIONES:
 FECHA: ENERO 2024
 ESCALA: 1/100

PLANO: **A-31**

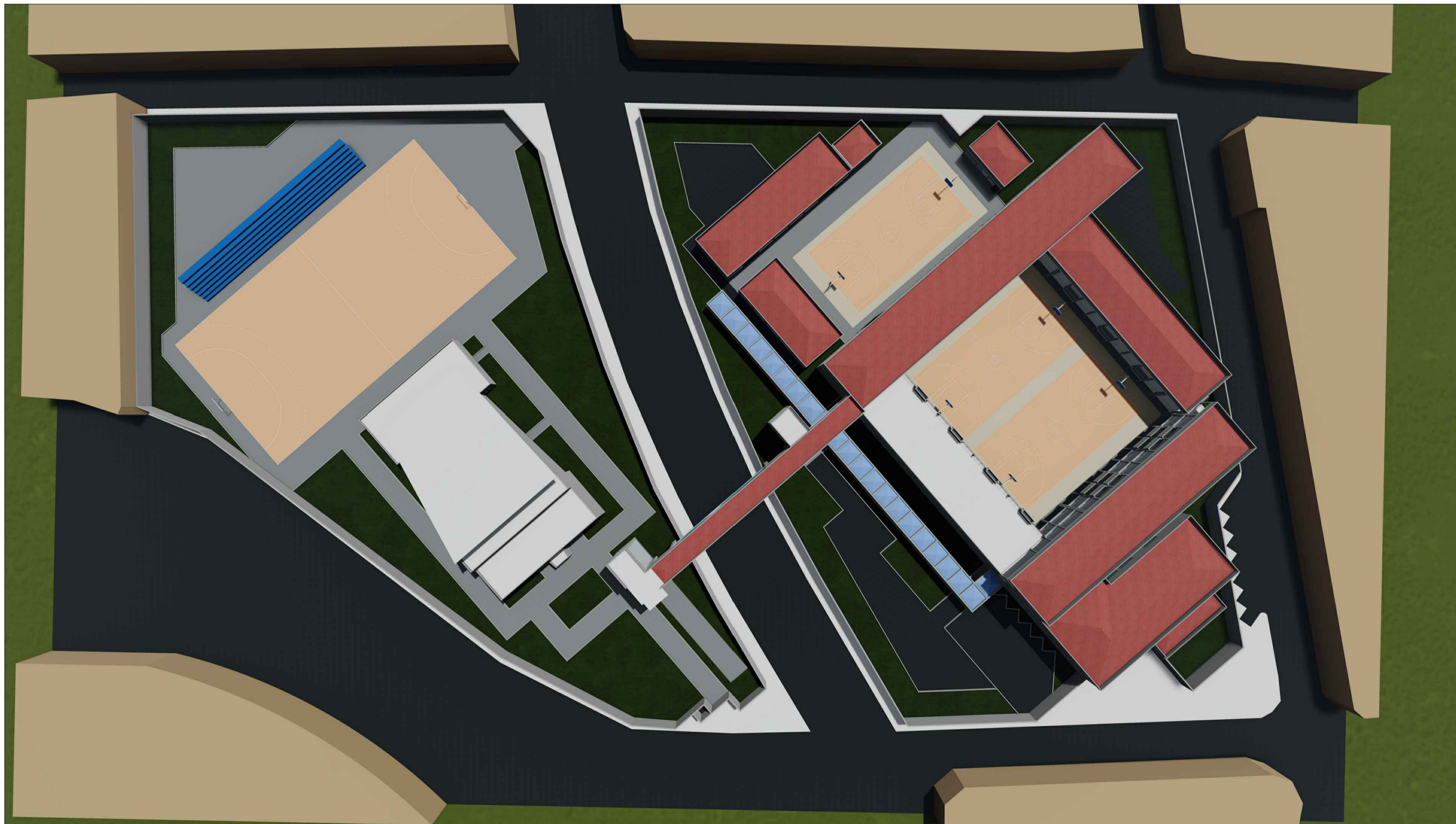
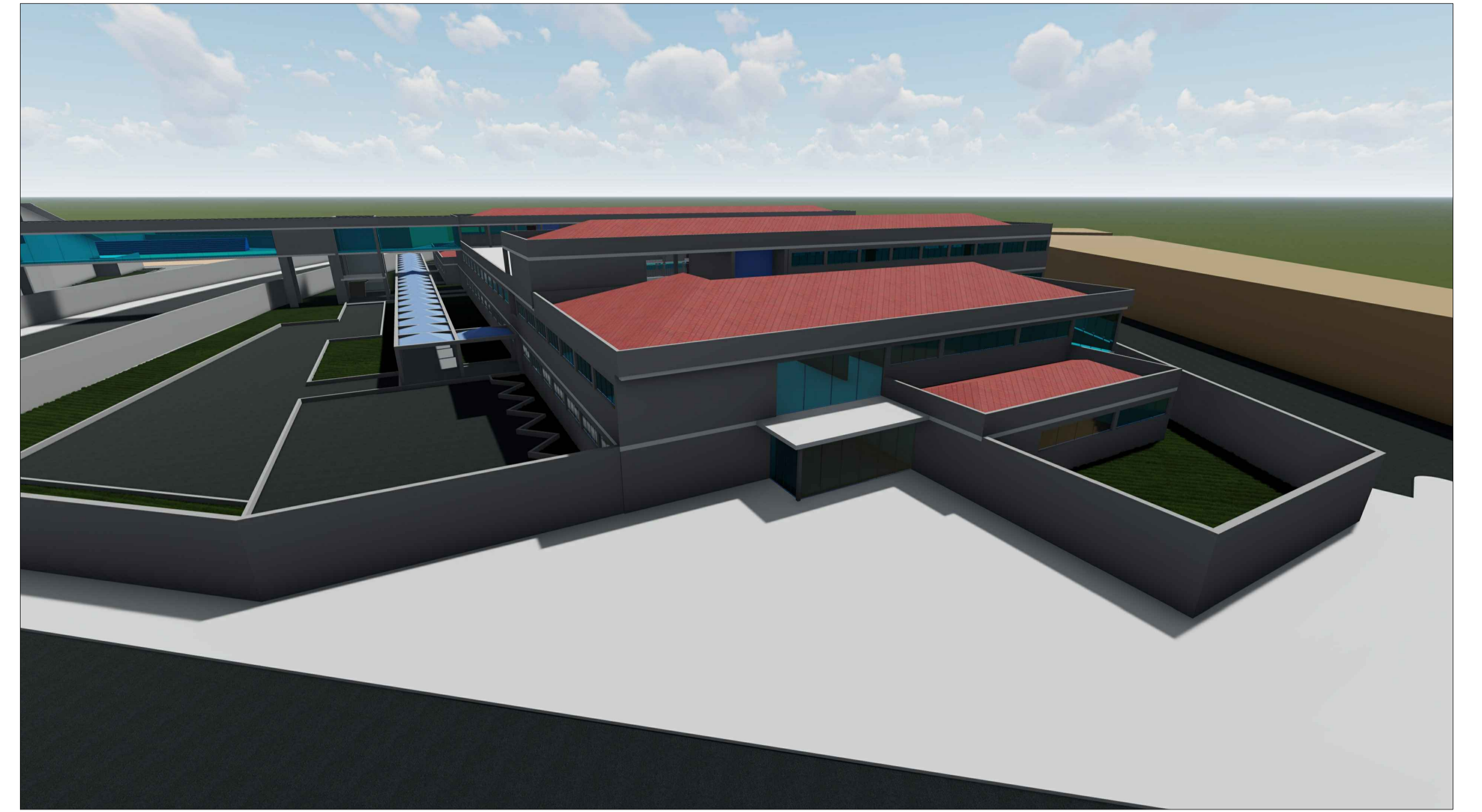
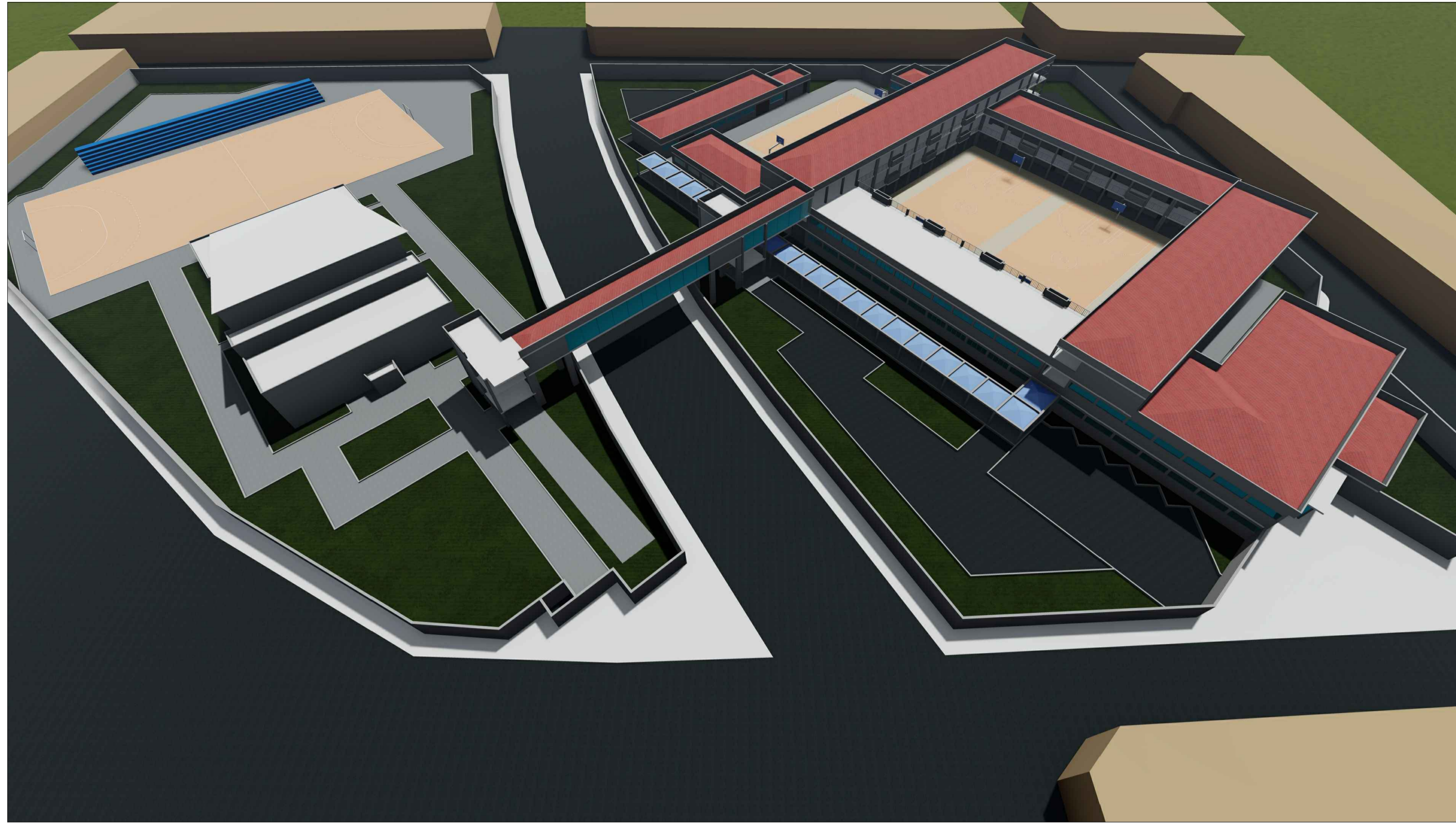

UNIVERSIDAD NACIONAL DEL ALTIPLANO - PUNO

FACULTAD DE INGENIERIA CIVIL Y ARQUITECTURA
 ESCUELA PROFESIONAL DE ARQUITECTURA Y URBANISMO

PROYECTO DE TESIS: "PROPUESTA ARQUITECTONICA DE MODELO DE SERVICIO EDUCATIVO SECUNDARIA DE FORMACION TECNICA (SFT) FRENTE AL COVID 19 EN LA I.E.S. JCM EN LA CIUDAD DE ILAVE"	
DISEÑO Y DIBUJO CAD: Bach. OSCAR CHURA CHIPANA Bach. LUIS TEODOCIO LUNA ARPITA	ESPECIALIDAD: ARQUITECTURA
LOCALIZACION: DISTRITO ILAVE	UBICACION: DEPARTAMENTO:PUNO PROVINCIA:EL COLLAO DISTRITO:ILAVE

PLANO: VISTAS AEREAS	FECHA: ENERO 2024
OBSERVACIONES:	ESCALA: 1/75