

**PLANO GENERAL
DE LA
URBANIZACION
SIMON BOLIVAR**

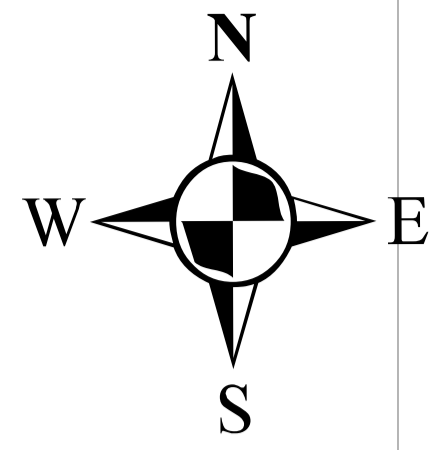

LEYENDA

- TG_LOTES
- TG_HAB_URBA

ZONIFICACIÓN

- APORTE
- OTROS USOS
- USO COMERCIO
- USO INDUSTRIAL
- USO INSTITUCIONAL
- USO RECREATIVO
- USO RESIDENCIAL

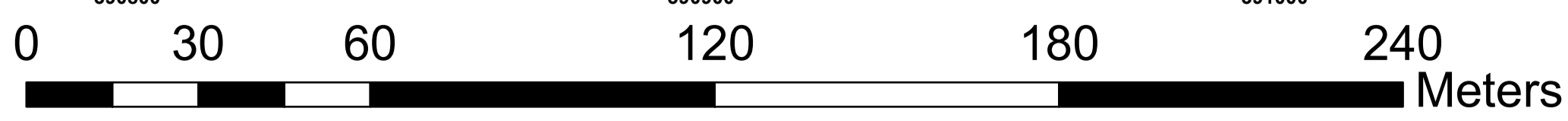

VISTA DE LA MANZANA 010



VISTA DE LA MANZANA 014

UNIVERSIDAD NACIONAL DEL ALTIPLANO FACULTAD DE CIENCIAS AGRARIAS ESCUELA PROFESIONAL DE INGENIERA TOPOGRÁFICA Y AGRIMENSURA			
PLANO: PLANO DE ZONIFICACION DE LA HABILITACION URBANA SIMON BOLIVAR			
ELABORADO POR: Bach. LUIS ALBERTO SANCHEZ HUAYTA Bach. GODOY ALAMO LIPA MACEDO			
UBICACION: <small>LUGAR: H.A.B. URB. SIMON BOLIVAR</small> <small>DISTRITO: PUNO</small> <small>PROVINCIA: PUNO</small> <small>DEPARTAMENTO: PUNO</small>	SISTEMA: <small>PROYECCION: UTM</small> <small>DATUM: WGS 84</small> <small>ZONA: 19 SQR</small> <small>BANDA: 6</small>	ESCALA: 1/2000	Nº PLANO PU-01

**PLANO PERIMETRICO
Y DE UBICACIÓN DEL
PREDIO DE LA MZ:
001 Y LTE 005**

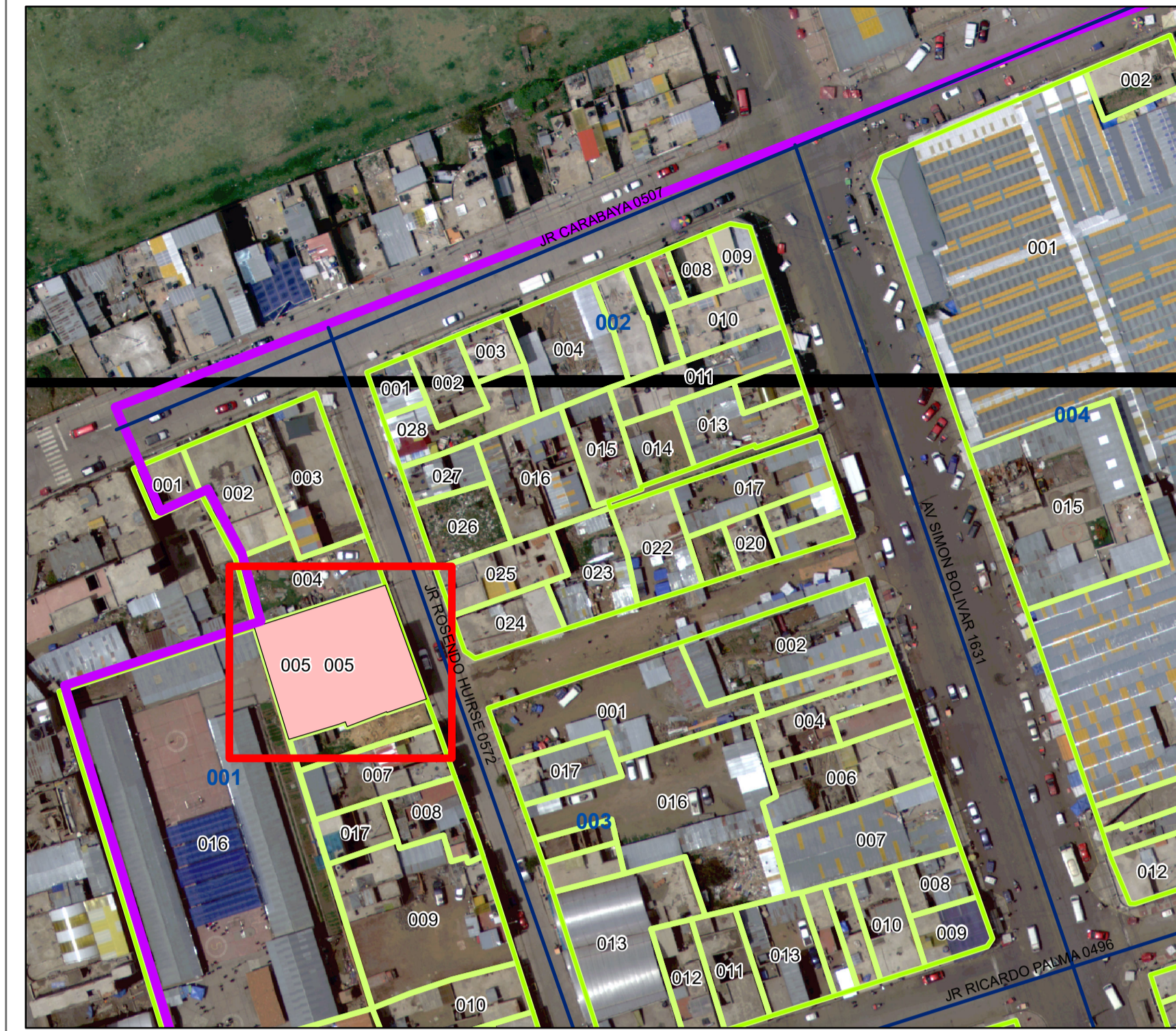
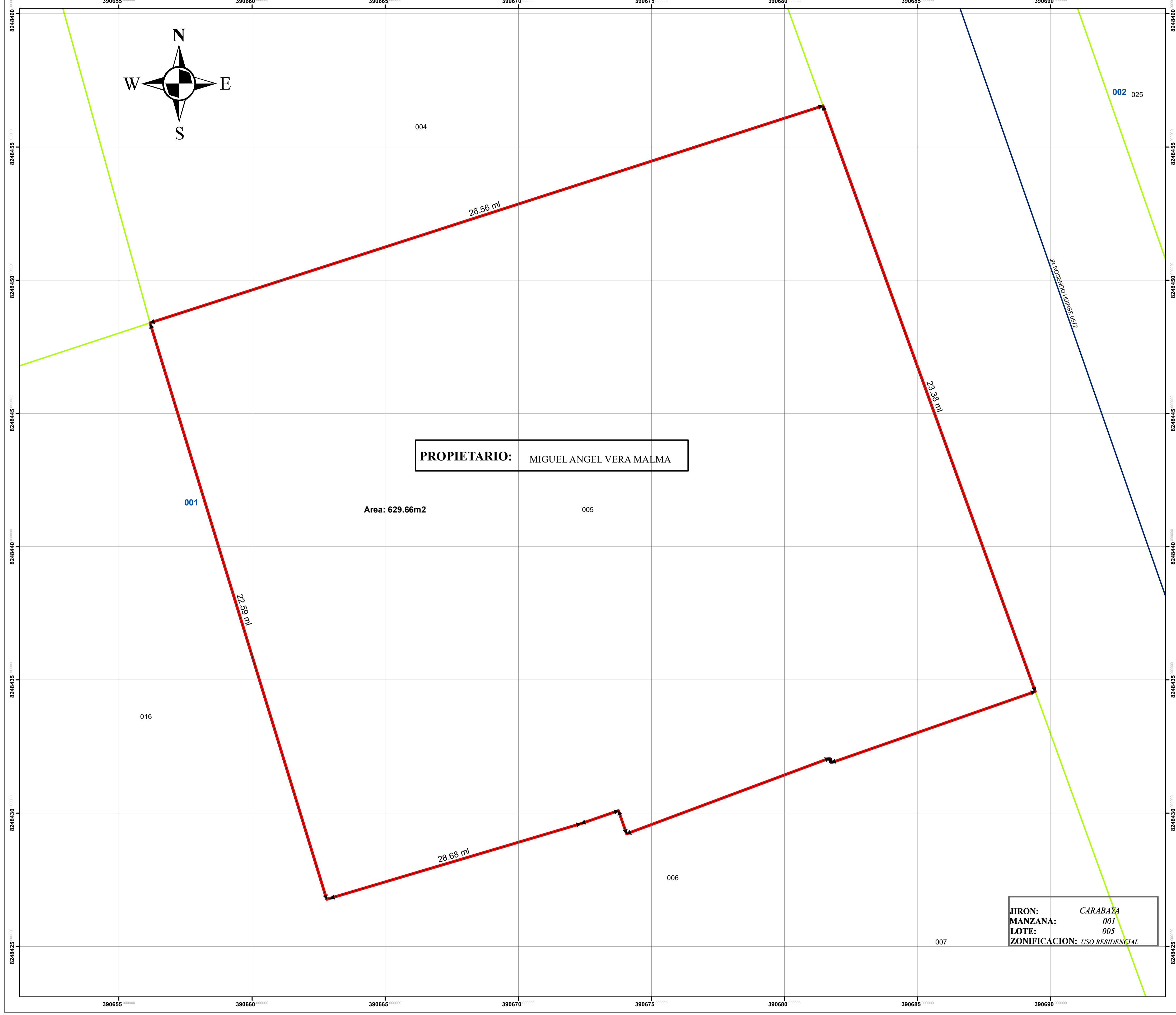

PLANO DE UBICACION ESC. 1:1000



DATOS TECNICOS DEL PREDIO	
AREA DEL LOTE:	629.66 m ²
AREA SEGUN IMPUESTO O DOCUMENTO:	667.00 m ²
PERIMETRO:	101.38 ml
PERIMETRO SEGUN EL DOCUMENTO:	ml
AREA TOTAL CONSTRUIDA:	

PLANO PERIMETRICO ESC: 1:75

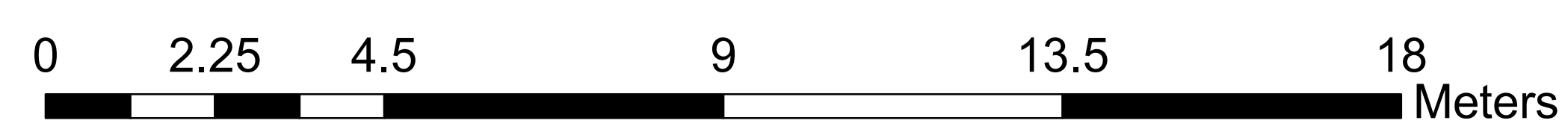

LEYENDA	
←→	COTAS
□	LOTE
□	TG_MANZANAS

UNIVERSIDAD NACIONAL DEL ALTIPLANO
FACULTAD DE CIENCIAS AGRARIAS
ESCUELA PROFESIONAL DE INGENIERIA TOPOGRAFICA Y AGRIMENSURA

PLANO: PLANO DE PERIMETRICO Y DE UBICACION

ELABORADO POR: Bach. LUIS ALBERTO SANCHEZ HUAYTA
 Bach. GODOY ALAMO LIPA MACEDO

UBICACION: LUGAR: HUAL UBA SIMON BOLIVAR DISTRITO: PUNO PROVINCIA: PUNO DEPARTAMENTO: PUNO	SISTEMA: PROYECCION: UTM DATUM: WGS 84 ZONA: 19 S BANDA: 4	ESCALA: 1/2000	N° PLANO PU-04
---	---	-----------------------	---------------------------------

**PLANO PERIMETRICO
Y DE UBICACIÓN DEL
PREDIO DE LA MZ:
002 Y LTE 005**

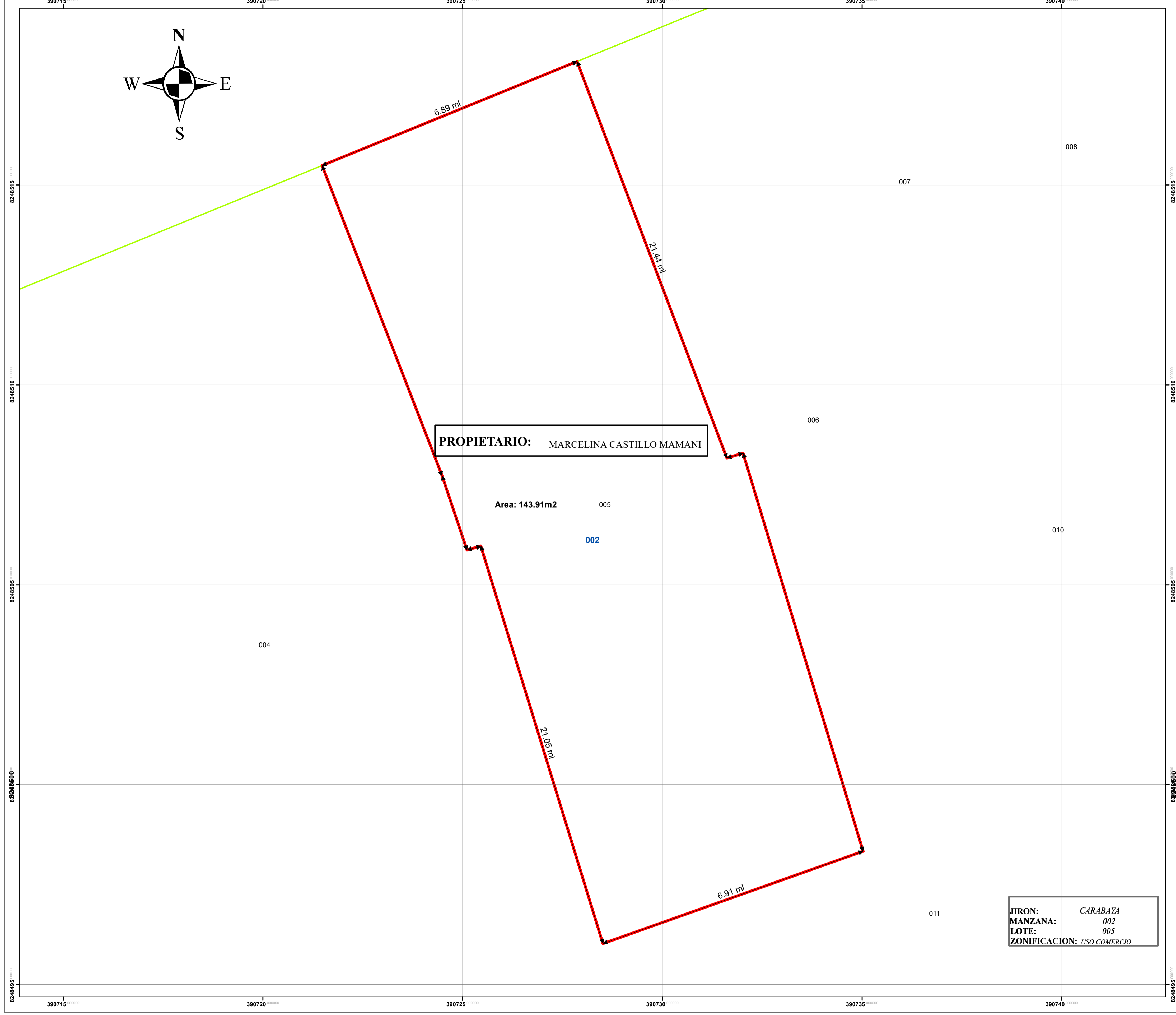

PROPIETARIO: MARCELINA CASTILLO MAMANI

Area: 143.91m2

JIRON: CARABAYA
MANZANA: 002
LOTE: 005
ZONIFICACION: USO COMERCIO

PLANO PERIMETRICO ESC: 1:50

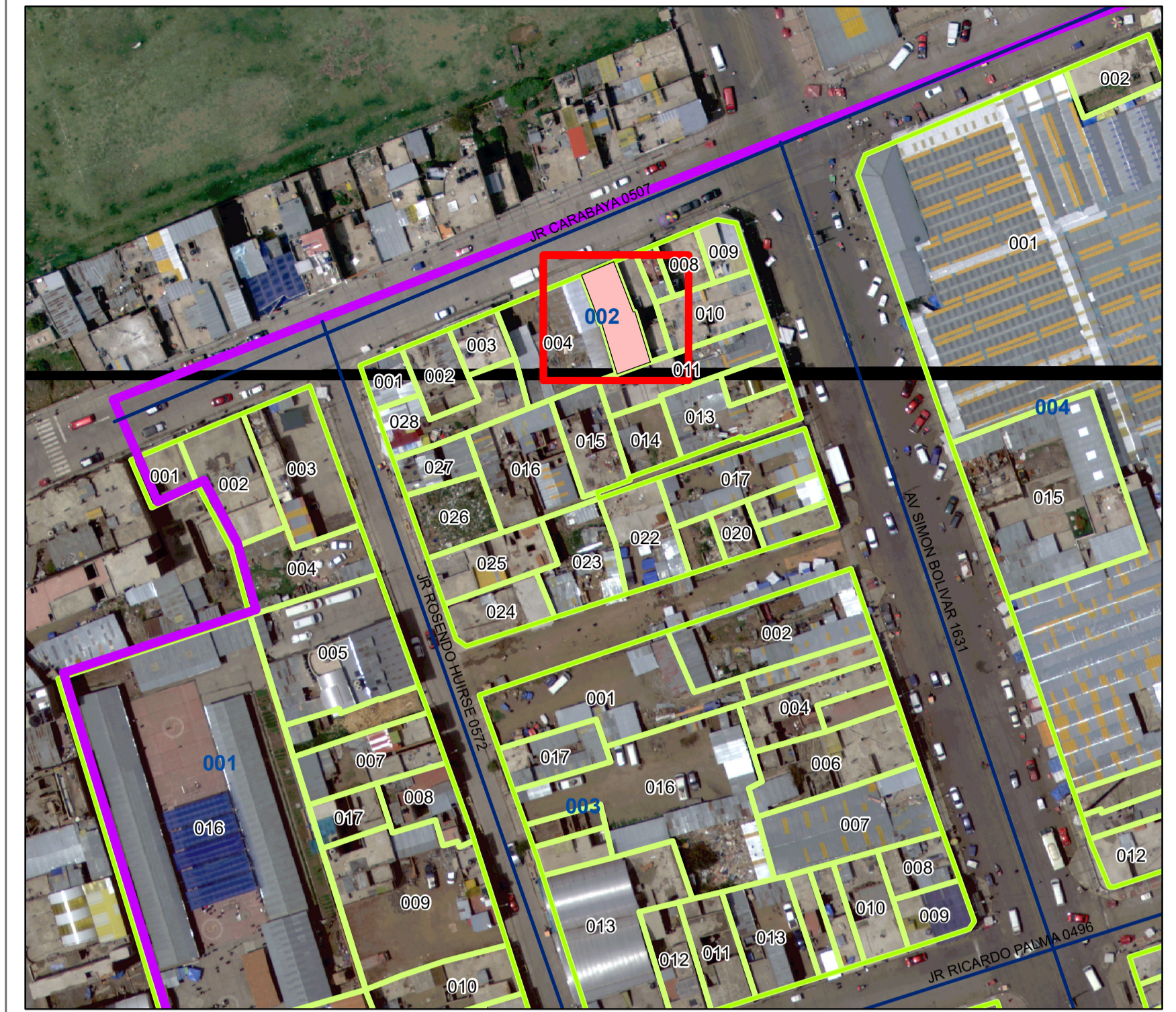

PLANO DE UBICACION ESC. 1:1000



DATOS TECNICOS DEL PREDIO	
AREA DEL LOTE:	143.91 m2
AREA SEGUN IMPUESTO O DOCUMENTO:	140.00 m2
PERIMETRO:	56.3 ml
PERIMETRO SEGUN EL DOCUMENTO:	ml
AREA TOTAL CONSTRUIDA:	

UNIVERSIDAD NACIONAL DEL ALTIPLANO
 FACULTAD DE CIENCIAS AGRARIAS
 ESCUELA PROFESIONAL DE INGENIERIA TOPOGRAFICA Y AGRIMENSURA

PLANO:
 PLANO DE PERIMETRICO Y DE UBICACION

ELABORADO POR:
 Bach. LUIS ALBERTO SANCHEZ HUAYTA
 Bach. GODOY ALAMO LIPA MACEDO

UBICACION: LUGAR: HUAL URB. SIMON BOLIVAR DISTRITO: PUNO PROVINCIA: PUNO DEPARTAMENTO: PUNO	SISTEMA: PROYECCION: UTM DATUM: WGS 84 ZONA: 19 SQR BANDA: 4	ESCALA: 1/2000	Nº PLANO PU-04
--	---	--------------------------	---------------------------------



LEYENDA

- ←→ COTAS
- ▭ LOTE
- ▭ TG_MANZANAS

**PLANO PERIMETRICO
Y DE UBICACIÓN DEL
PREDIO DE LA MZ:
002 Y LTE 010**

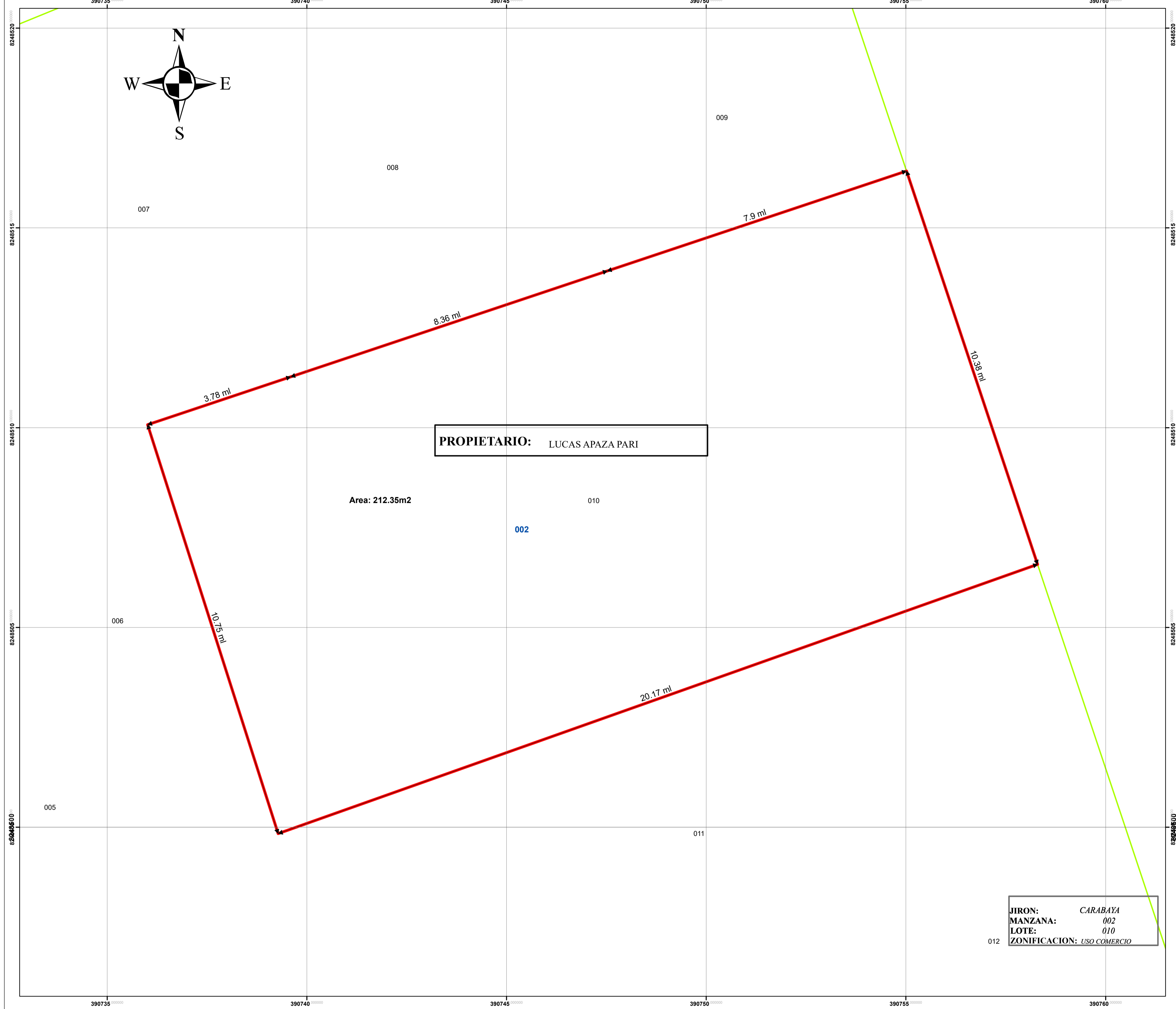

PLANO PERIMETRICO ESC: 1:50



LEYENDA

- ←→ COTAS
- LOTE
- TG_MANZANAS



PLANO DE UBICACION ESC. 1:1000



DATOS TECNICOS DEL PREDIO	
AREA DEL LOTE:	212.35 m2
AREA SEGUN IMPUESTO O DOCUMENTO:	200.00 m2
PERIMETRO:	61.34 ml
PERIMETRO SEGUN EL DOCUMENTO:	ml
AREA TOTAL CONSTRUIDA:	

UNIVERSIDAD NACIONAL DEL ALTIPLANO
FACULTAD DE CIENCIAS AGRARIAS
ESCUELA PROFESIONAL DE INGENIERIA TOPOGRAFICA Y AGRIMENSURA

PLANO: PLANO DE PERIMETRICO Y DE UBICACION

ELABORADO POR: Bach. LUIS ALBERTO SANCHEZ HUAYTA
Bach. GODOY ALAMO LIPA MACEDO

UBICACION: LUGAR: HUA. URB. SIMON BOLIVAR PROVINCIA: PUNO DEPARTAMENTO: PUNO	SISTEMA: PROYECCION: UTM DATUM: WGS 84 ZONA: 19 SGR BANDA: 4	ESCALA: 1/2000	Nº PLANO PU-04
---	--	-------------------	--------------------------

JIRON: CARABAYA
MANZANA: 002
LOTE: 010
ZONIFICACION: USO COMERCIO