

MAPA DE ALTURAS Y SUELO

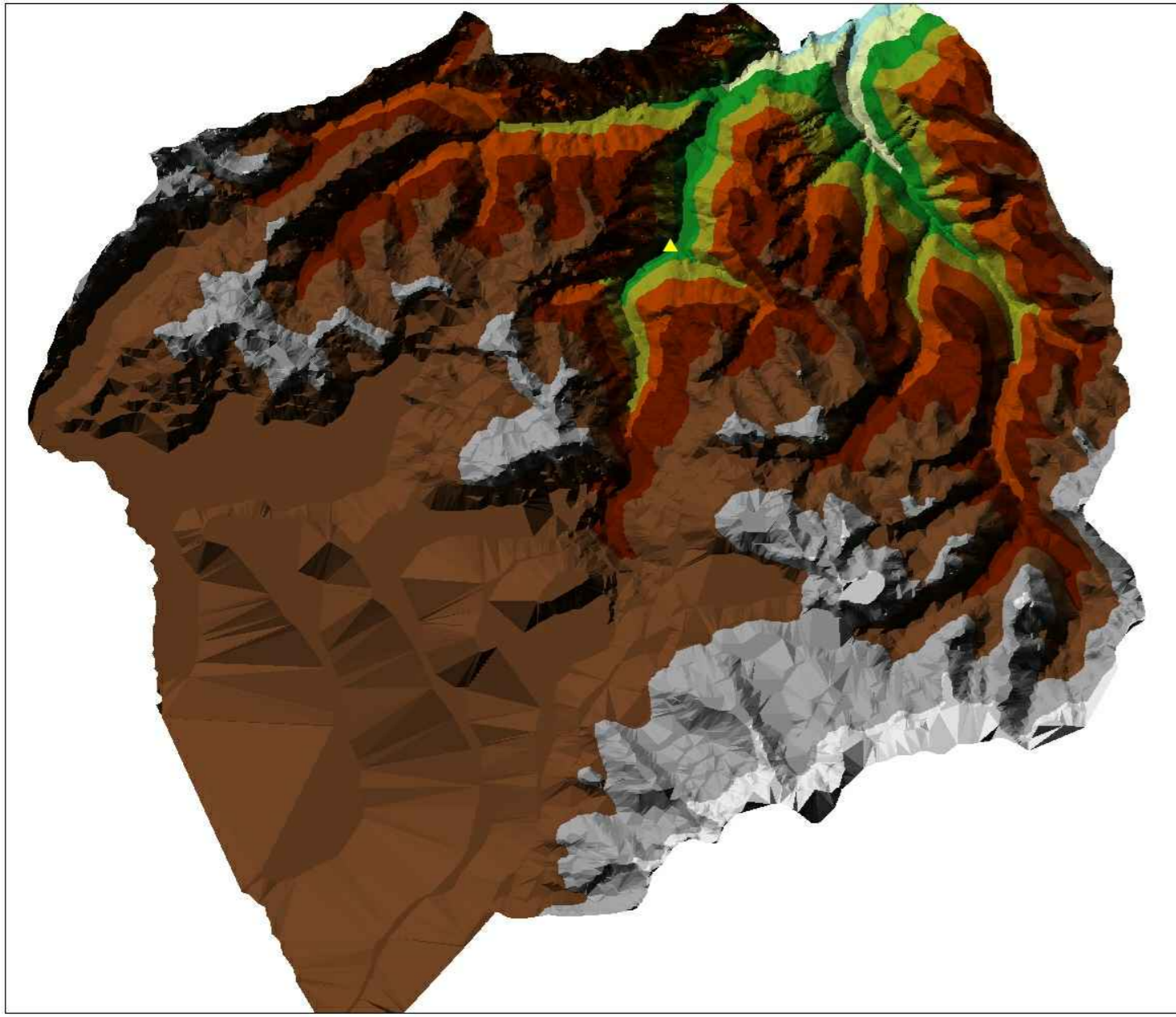

UBICACIÓN

LEYENDA

- ▲ Capital de distrito
- Cuyocuyo**
- Elevation**
- 4927.778 - 5200
- 4655.556 - 4927.778
- 4383.333 - 4655.556
- 4111.111 - 4383.333
- 3838.889 - 4111.111
- 3566.667 - 3838.889
- 3294.444 - 3566.667
- 3022.222 - 3294.444
- 2750 - 3022.222

SECCION DE TOPOGRAFIA

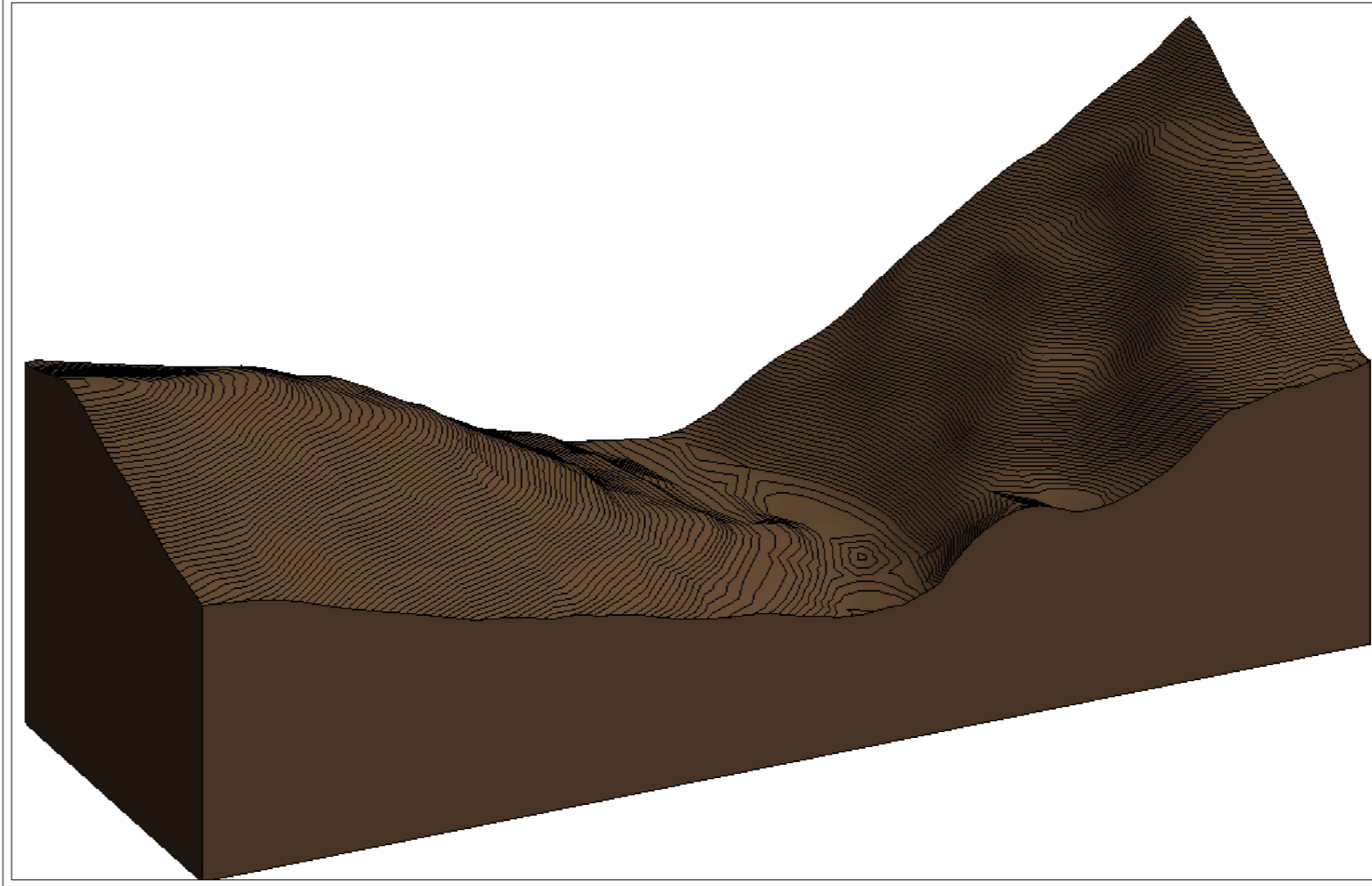

3D TOPOGRAFIA SE

UBICACION

DEPARTAMENTO : PUNO
 PROVINCIA : SANDIA
 DISTRITO : CUYOCUYO
 ZONA : HATUN PUTINA
 ALTURA INICIO DE PROYECTO : 3582 M.S.N.M.
 ALTURA HATUN PUTINA : 3615 M.S.N.M.

PRESIDENTE :

Mg. JOSE ALBERTO LLANOS CONDORI

PRIMER MIEMBRO:

Mg. VANESSA LUCILA AMACHI FRISANCHO

SEGUNDO MIEMBRO:

Mg. SANDRA FLORES ASENCIO

DIRECTOR DE TESIS:

M. Sc. YENY ROXANA ESTRADA CAHUAPAZA

PLANO ALTURAS
 S/C: 1:50000

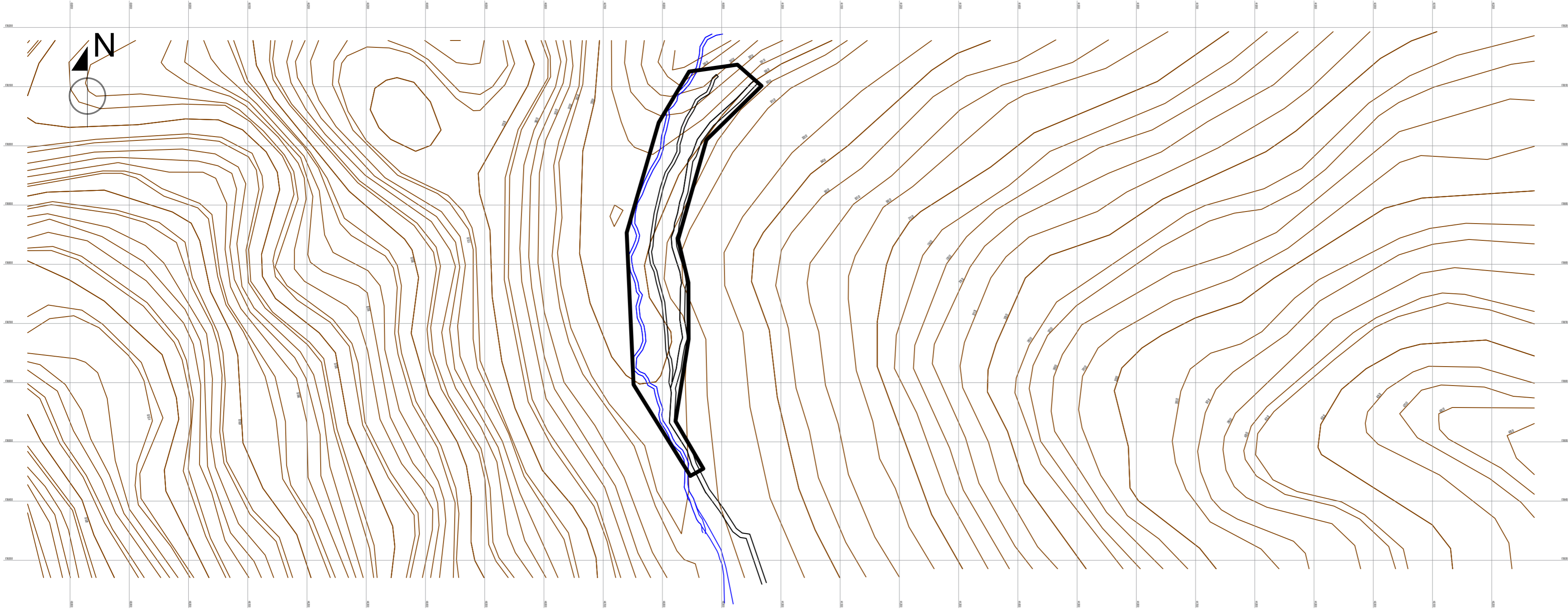

PLANO TOPOGRAFICO
 S/C: 1:5000

Universidad Nacional del Altiplano de Puno

PROYECTO:

Rizoma aplicado en la conceptualización de diseño de un corredor paisajístico en el distrito de Cuyocuyo-Sandia y el centro recreacional de Hatun Putina

TESISTA:

Bach. Jhuliza Carmela Rossel Huaquisto

ASESOR:

Arq. Yeny Roxana Estrada Cahuapaza

PLANO:

Plano de Topografico

ESCALA:

Indicada

FECHA:

Diciembre 2021

Nº LAMINA:

U-02

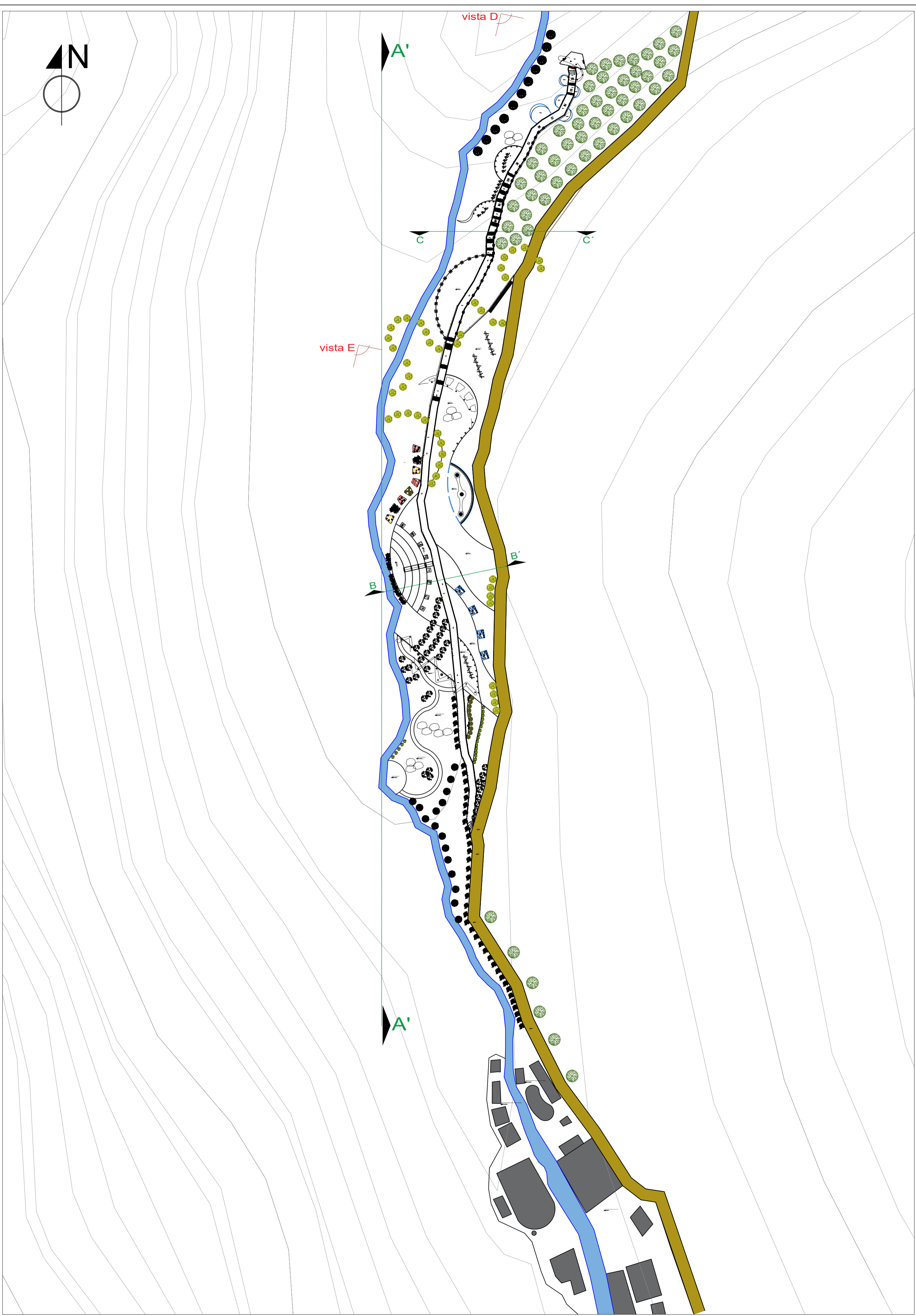

PLANIMETRIA GENERAL
S/C: 1/1500



3D VISTA D



3D VISTA E

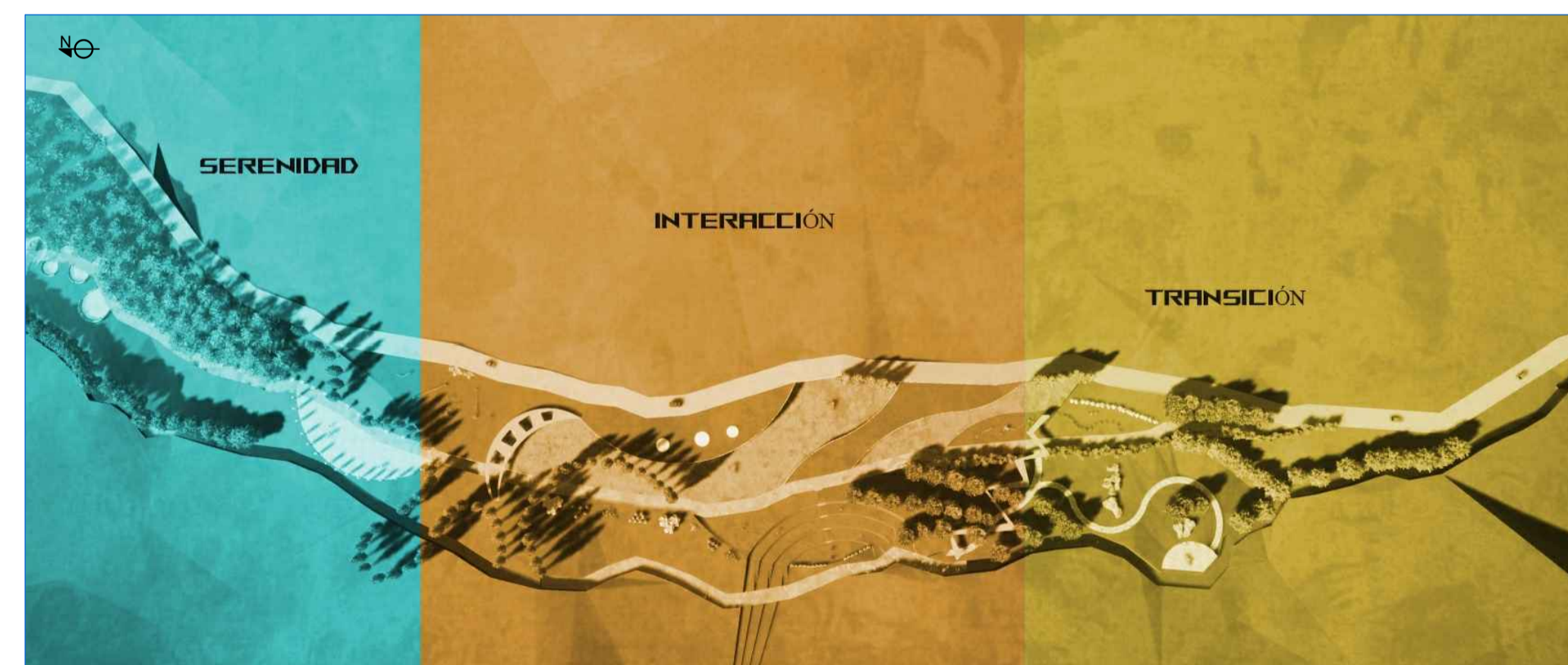

ZONIFICACION

LEYENDA	
	RIO TAMBILLO
	VIA VEHICULAR
	VIA PEATONAL
	C.R. HATUN PUTINA
	CURVAS DE NIVEL
	CORTES
	VISTA 3D
	CENTRO RECREACIONAL HATUN PUTINA

LEYENDA	
	ZONA 1 (interaccion)
	ZONA 2 (interaccion)
	ZONA 3 (transicion)

LEYENDA VEGETACION	
	ABUTILLON
	TRITOMA
	CLAVEL
	PENSAMIENTO
	DALIA
	HORTENCIA
	CISSUS
	QUEÑUA
	EUCALIPTO
	PINO
	CIPRES
	CANTUTA
	RETAMA
	ROSA
	GERANIO

PRESIDENTE :
Mg. JOSE ALBERTO LLANOS CONDORI

PRIMER MIEMBRO:
Mg. VANESSA LUCILA AMACHI FRISANCHO

SEGUNDO MIEMBRO:
Mg. SANDRA FLORES ASENCIO

DIRECTOR DE TESIS:
M. Sc. YENY ROXANA ESTRADA CAHUAPAZA



PROYECTO:
Rizoma aplicado en la conceptualización de diseño de un corredor paisajístico en el distrito de Cuyocuyo-Sandia y el centro recreacional de Hatun Putina

TESISTA:
Bach. Jhuliza Carmela Rossel Huaquisto

ASESOR:
Arq. Yeny Roxana Estrada Cahuapaza

PLANO: Planimetria	Nº LAMINA: A-01
ESCALA: Indicada	
FECHA: Febrero 2022	

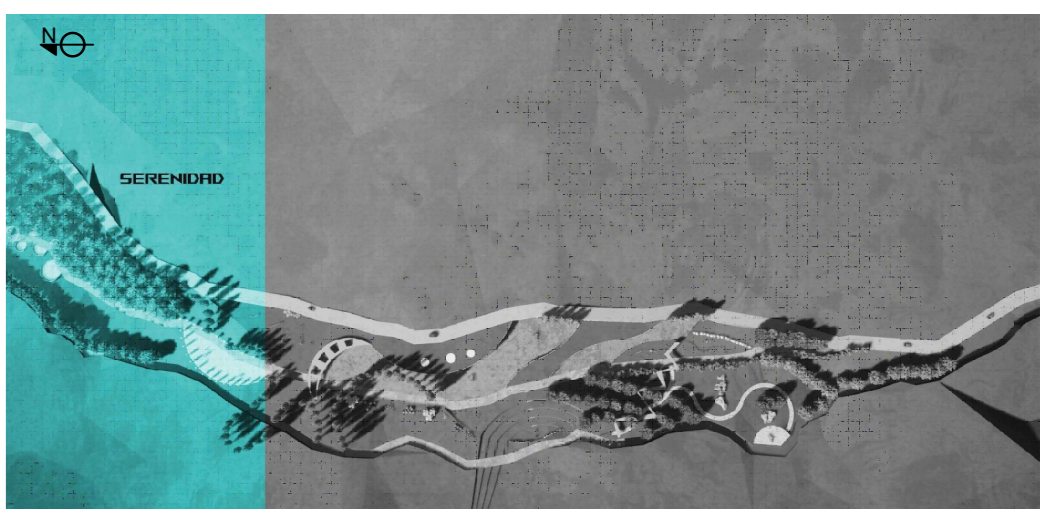
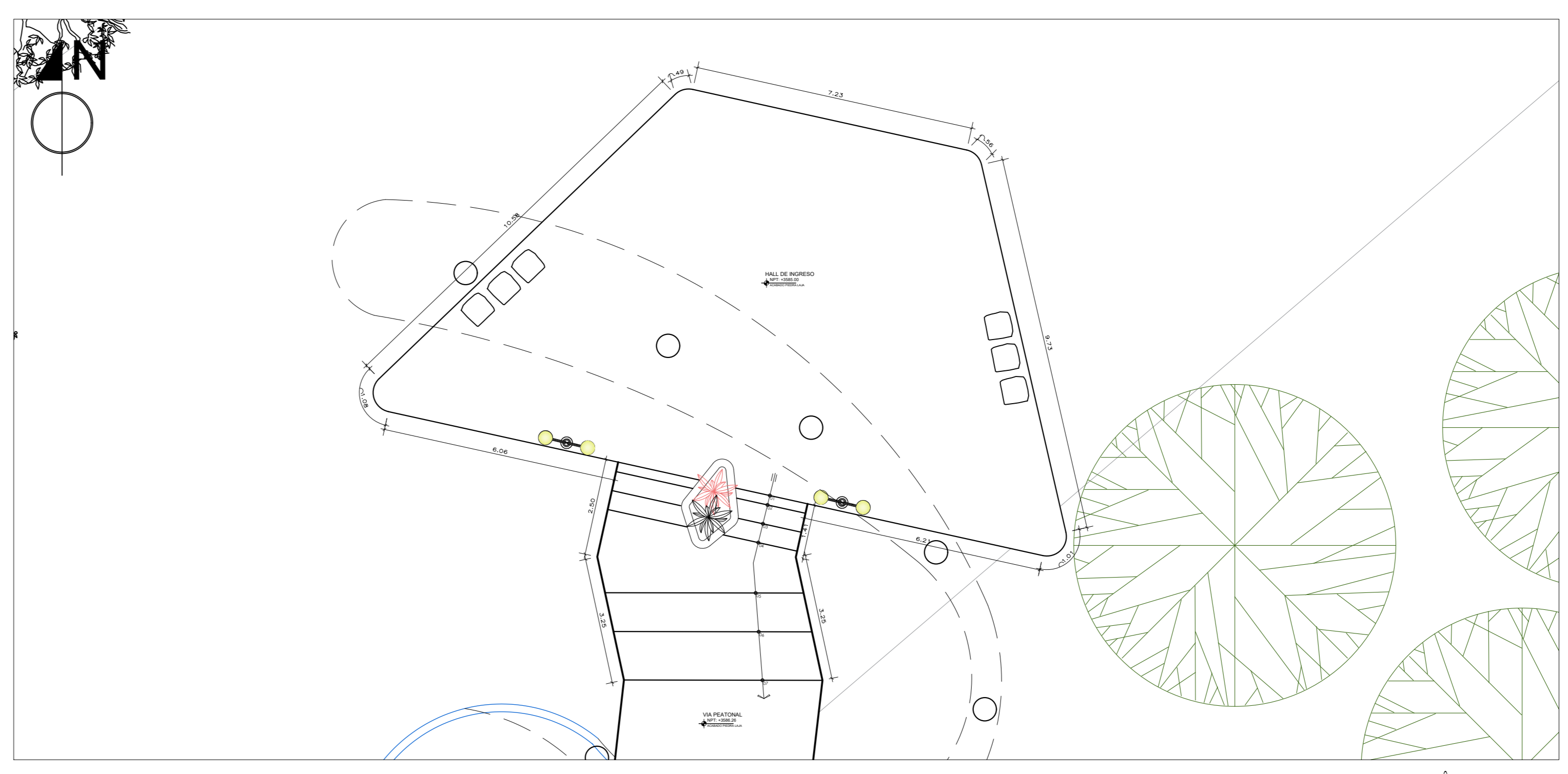
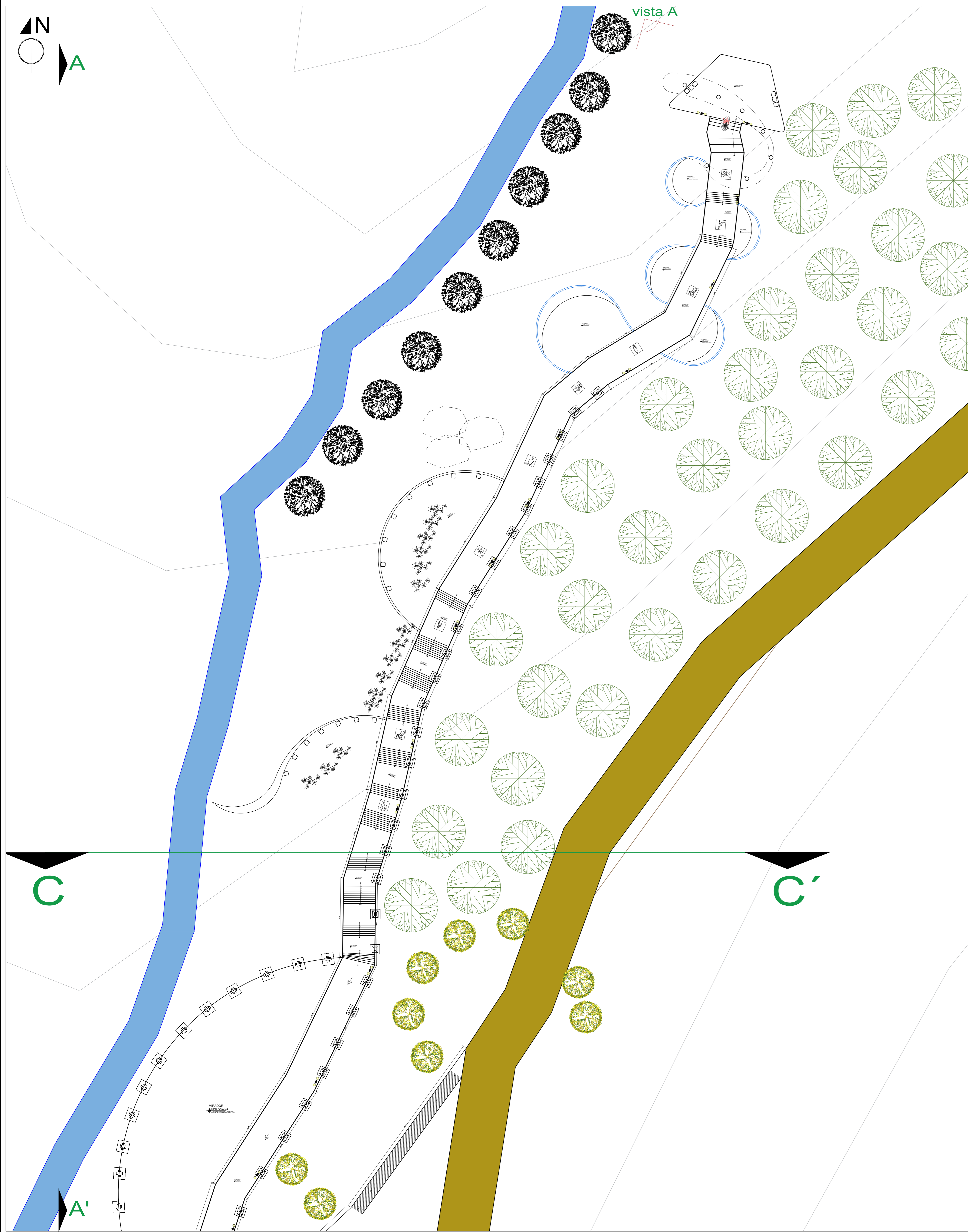

ZONA 1: SERENIDAD

LEYENDA VEGETACION

	ABUTILLON
	TRITOMA
	CLAVEL
	PENSAMIENTO
	DALIA
	HORTENCIA
	CISSUS
	QUEÑUA
	EUCALIPTO
	PINO
	CIPRES
	CANTUTA
	RETAMA
	ROSA
	GERANIO

LEYENDA

	RIO TAMBILLO
	VIA VEHICULAR
	VIA PEATONAL
	C.R. HATUN PUTINA
	CURVAS DE NIVEL
	VISTA 3D

PRESIDENTE : _____
 PRIMER MIEMBRO: Mg. JOSE ALBERTO LLANOS CONDORI
 SEGUNDO MIEMBRO: Mg. VANESSA LUCILA AMACHI FRISANCHO
 DIRECTOR DE TESIS: Mg. SANDRA FLORES ASENCIO
 M. SC. YENY ROXANA ESTRADA CAHUAPAZA



PROYECTO: Rizoma aplicado en la conceptualización de diseño de un corredor paisajístico en el distrito de Cuyocuyo-Sandia y el centro recreacional de Hatun Putina
 TESISISTA: Bach. Jhuliza Carmela Rossel Huaquisto
 ASESOR: Arq. Yeny Roxana Estrada Cahuapaza

PLANO:	N° LAMINA:
Plano de Planta	
ESCALA:	A-02
Indicada	
FECHA:	Diciembre 2021



PLANTA: ZONA 2
S/C: 1/250

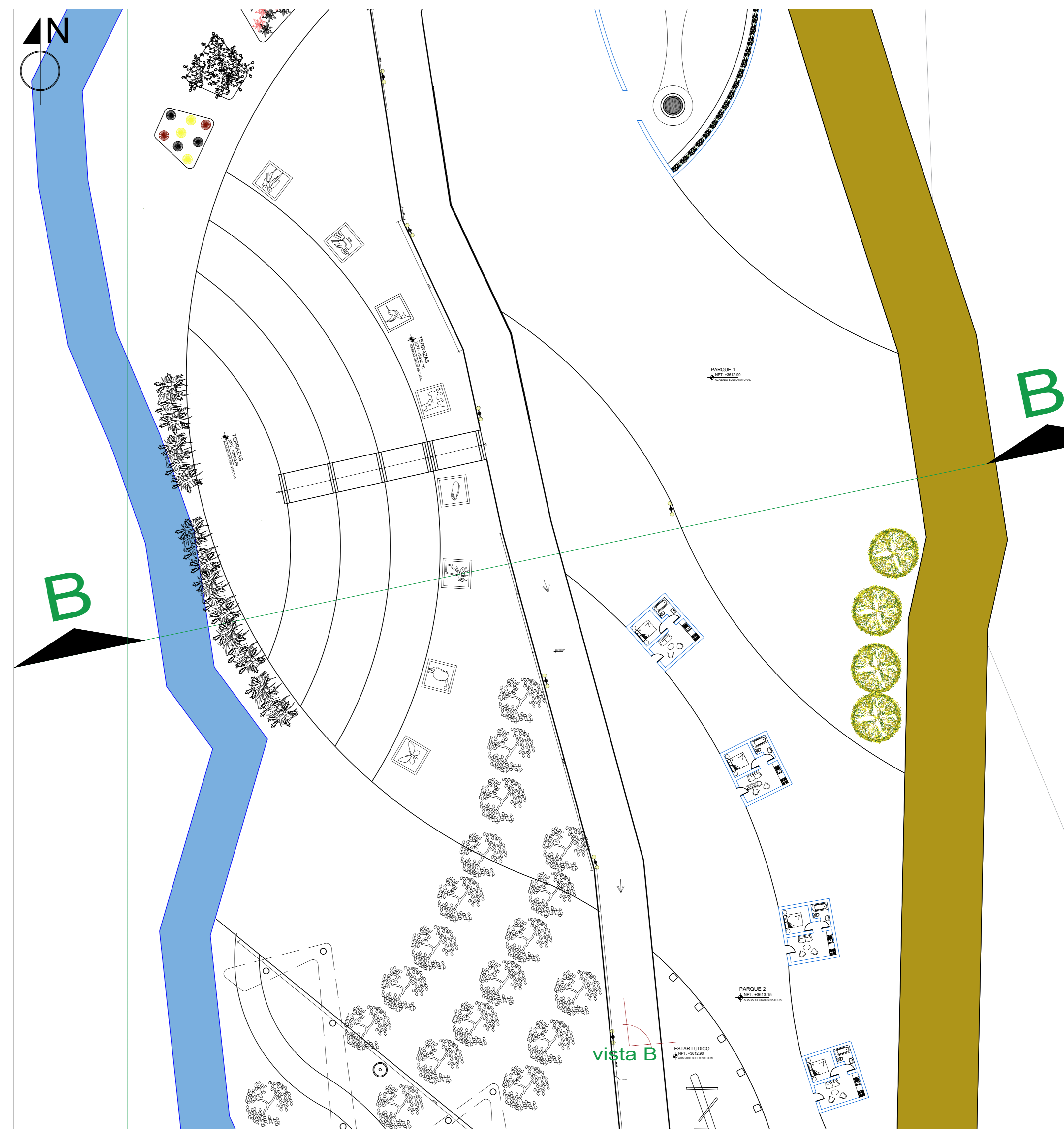

PLANTA: ZONA 2
S/C: 1/250



3D VISTA B: ZONA 2
bungalows

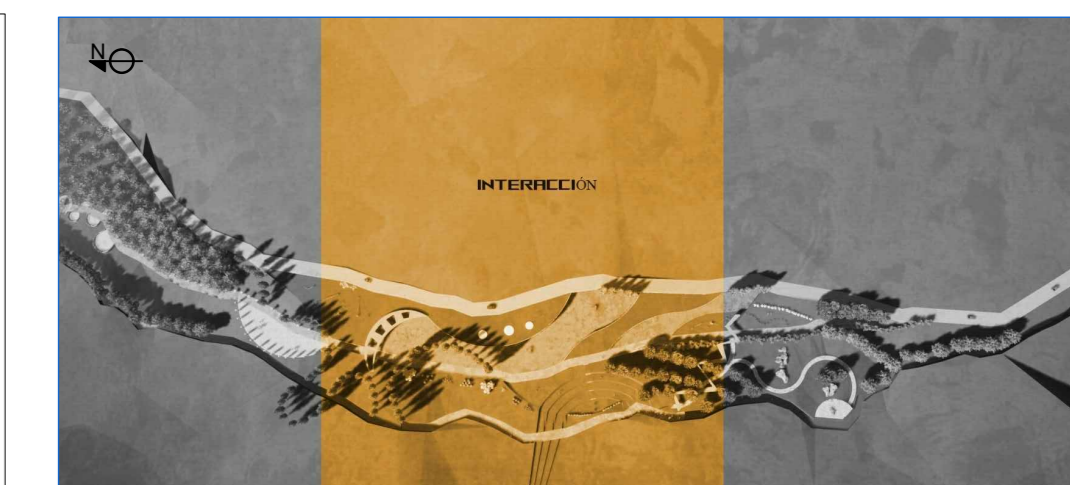

ZONA 2: INTERACCION

LEYENDA VEGETACION	
	ABUTILLON
	TRITOMA
	CLAVEL
	PENSAMIENTO
	DALIA
	HORTENCIA
	CISSUS
	QUEÑUA
	EUCALIPTO
	PINO
	CIPRES
	CANTUTA
	RETAMA
	ROSA
	GERANIO

LEYENDA	
	RIO TAMBILLO
	VIA VEHICULAR
	VIA PEATONAL
	C.R. HATUN PUTINA
	CURVAS DE NIVEL
	VISTA 3D

PRESIDENTE : _____
 PRIMER MIEMBRO: Mg. JOSE ALBERTO LLANOS CONDORI
 SEGUNDO MIEMBRO: Mg. VANESSA LUCILA AMACHI FRISANCHO
 DIRECTOR DE TESIS: Mg. SANDRA FLORES ASENCIO
 M. SC. YENY ROXANA ESTRADA CAHUAPAIZA



PROYECTO: Rizoma aplicado en la conceptualización de diseño de un corredor paisajístico en el distrito de Cuyocuyo-Sandia y el centro recreacional de Hatun Putina

TESISTA: Bach. Jhuliza Carmela Rossel Huaquisto

ASESOR: Arq. Yeny Roxana Estrada Cahuapaza

PLAND:	Nº LAMINA:
Plano de Planta	A-03
ESCALA:	
Indicada	
FECHA:	
Diciembre 2021	

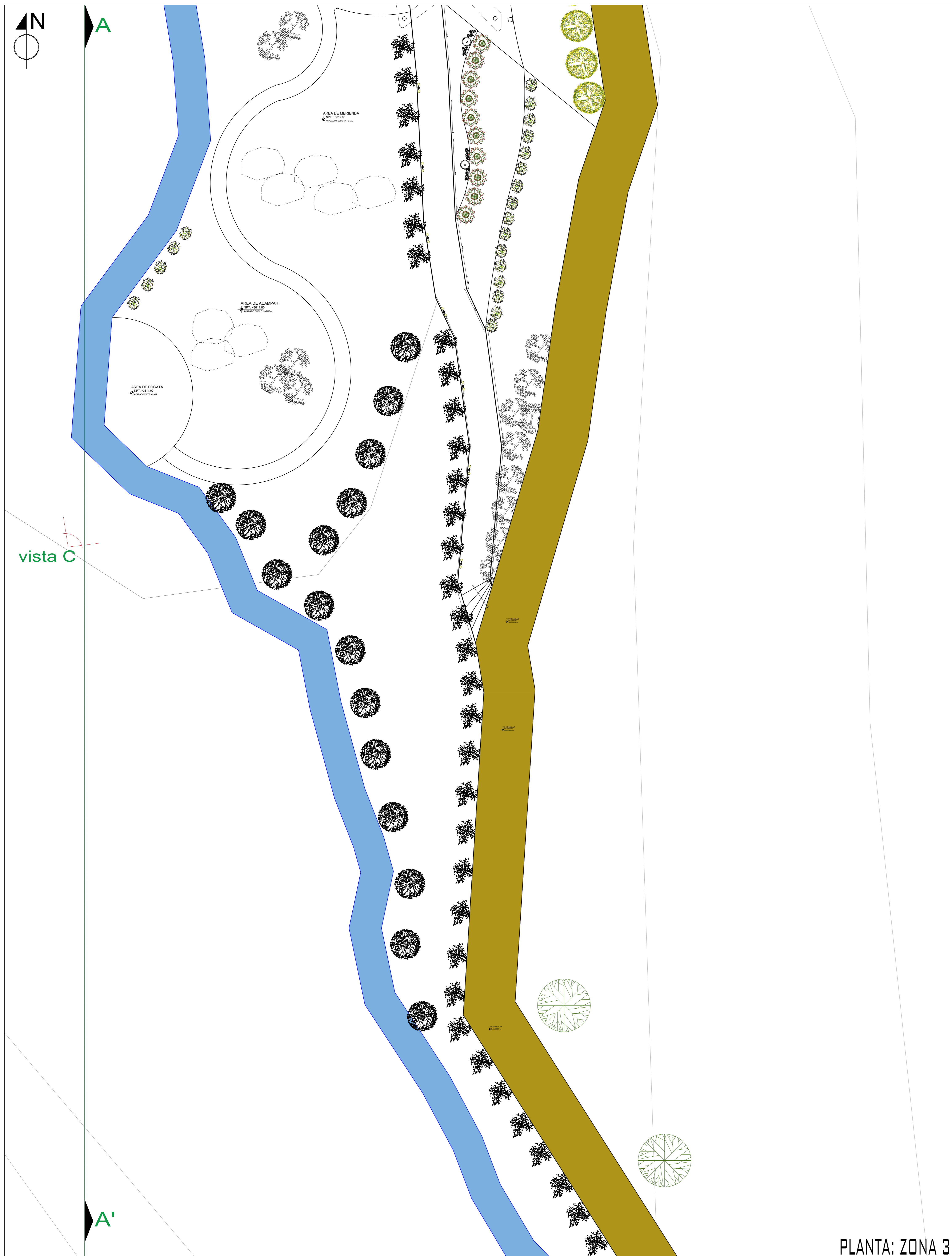

PLANTA: ZONA 3
S/C: 1/250

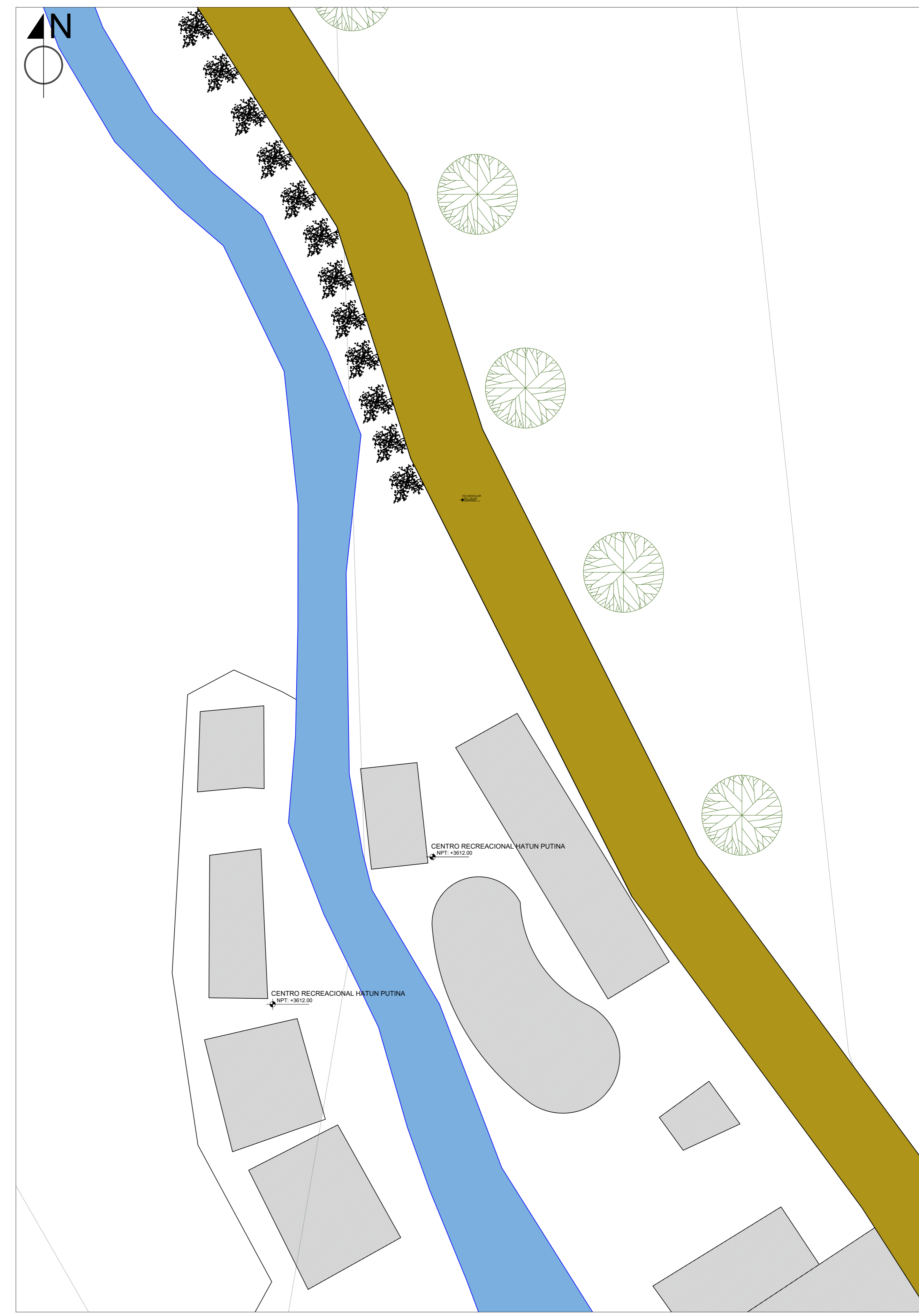

PLANTA: ZONA 3
S/C: 1/250



3D VISTA C: ZONA 3
S/C: S/E

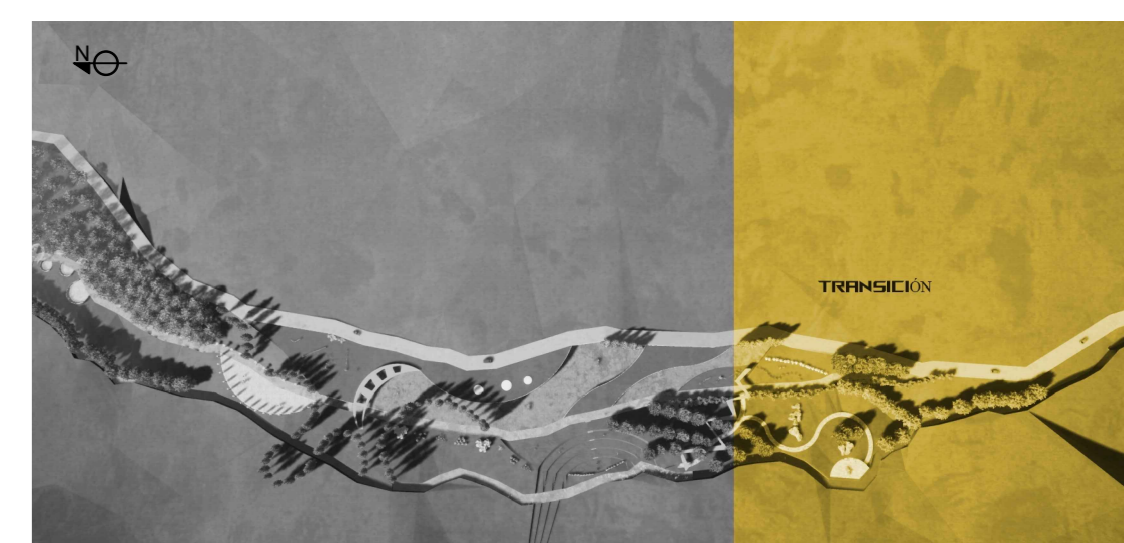

ZONA 3: TRANSICION

LEYENDA VEGETACION	
	ABUTILLON
	TRITOMA
	CLAVEL
	PENSAMIENTO
	DALIA
	HORTENCIA
	CISSUS
	QUEÑUA
	EUCALIPTO
	PINO
	CIPRES
	CANTUTA
	RETAMA
	ROSA
	GERANIO

LEYENDA	
	RIO TAMBILLO
	VIA VEHICULAR
	VIA PEATONAL
	C.R. HATUN PUTINA
	CURVAS DE NIVEL
	VISTA 3D
	ROCAS

PRESIDENTE : _____
 PRIMERO MIEMBRO: Mg. JOSE ALBERTO LLANOS CONDORI
 SEGUNDO MIEMBRO: Mg. VANESSA LUCILA AMACHI FRISANCHO
 DIRECTOR DE TESIS: Mg. SANDRA FLORES ASENCIO
 M. SC. YENY ROXANA ESTRADA CAHUAPAZA



PROYECTO: Rizoma aplicado en la conceptualizacion de diseño de un corredor paisajistico en el distrito de Cuyocuyo-Sandia y el centro recreacional de Hatun Putina
 TESISISTA: Bach. Jhuliza Carmela Rossel Huaquisto

ASESOR: Arq. Yeny Roxana Estrada Cahuapaza

PLANO: Plano de Planta	Nº LAMINA: A-04
ESCALA: Indicada	FECHA: Diciembre 2021

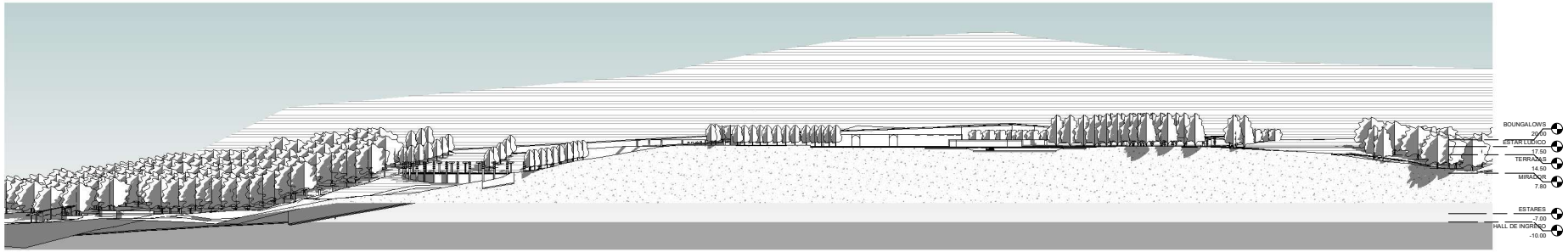

1 SECCION A-A'
1:500

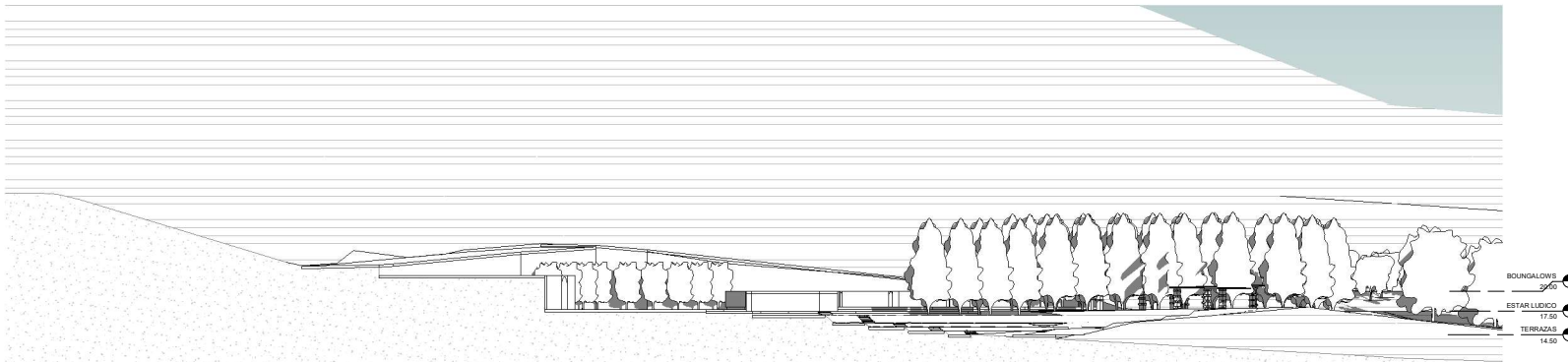

2 SECCION B-B'
1:200

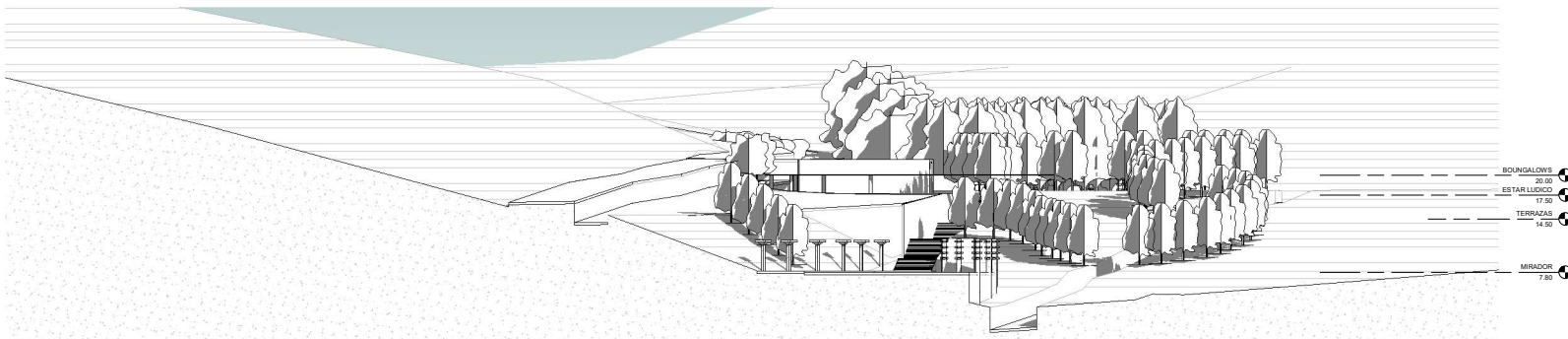

3 SECCION C-C'
1:200



Nombre de proyecto

Rizoma
aplicado en la
conceptualiza
cion de un
corredor
paisajistico en
el distrito de
Cuyocuyo-
Sandia y el
centro
recreacional
de Hatun
Putina

TESISTA

Bach. Jhuliza Carmela
Rossel Huaquisto

ASESOR

Arq. Yenny Estrada
Cahuapaza

PLANO

CORTES

Fecha

FEB. 2022

Escala

A-05

Como se indica

PRESIDENTE:

MG. JOSE ALBERTO LLANOS CONDORI

PRIMER MIEMBRO:

MG. VANESSA LUCILA AMACHI FRISANCHO

SEGUNDO MIEMBRO:

MG. SANDRA FLORES ASENCIO

DIRECTOR DE TESIS:

M. Sc. YENY ROXANA ESTRADA CAHUAPAZA

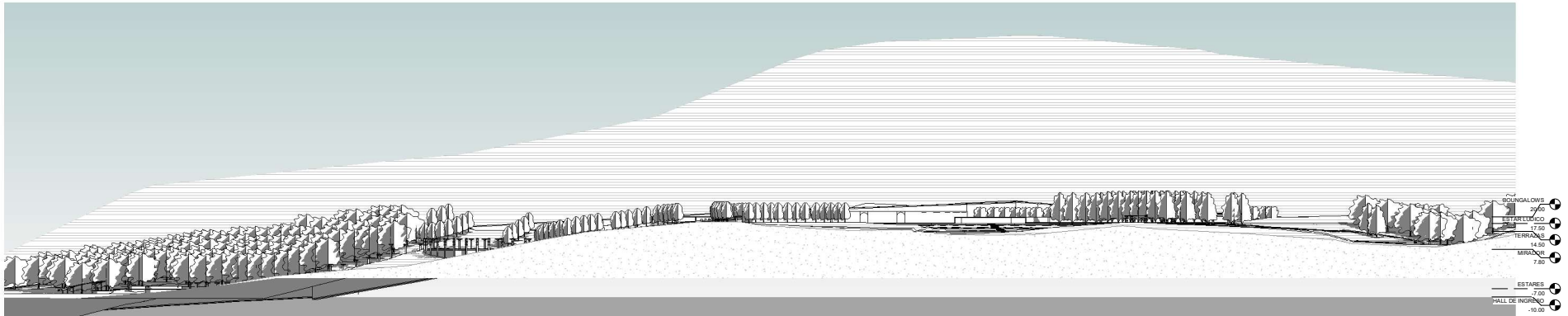

② ELEVACION ESTE
1: 500

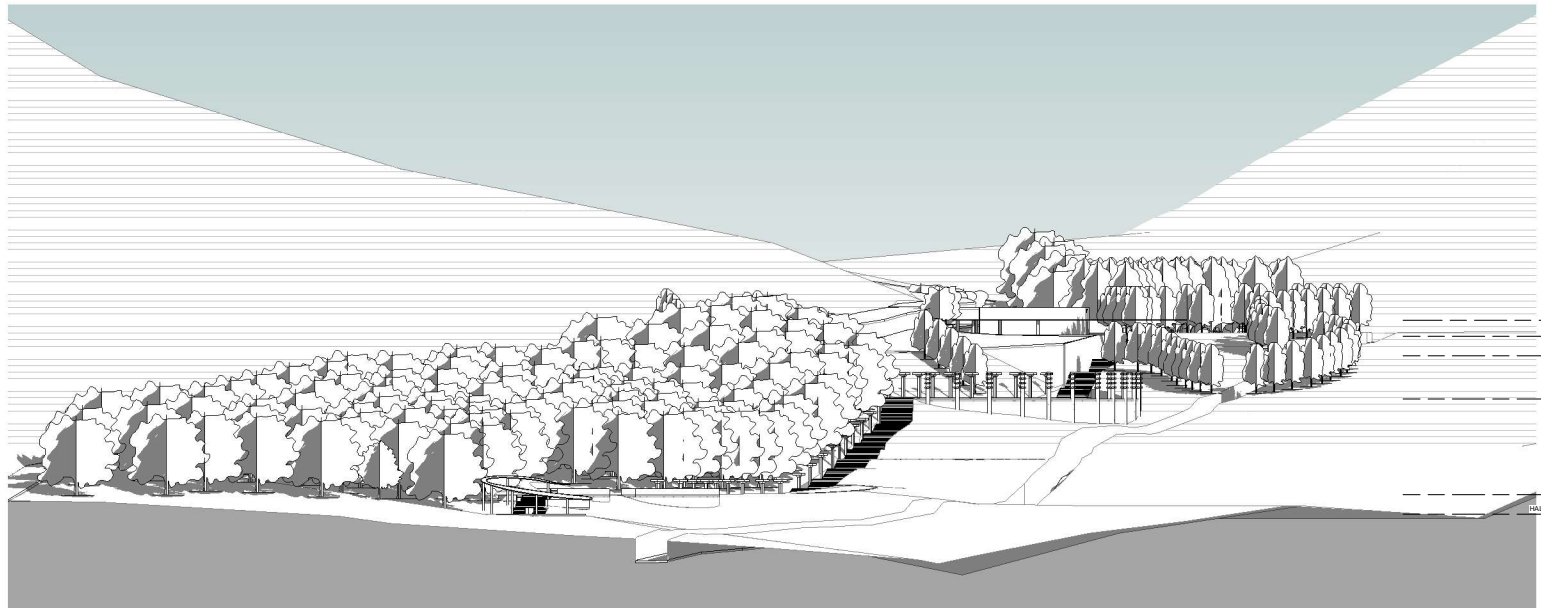

① ELEVACION NORTE
1: 250

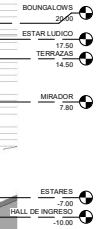

Nombre de proyecto
Rizoma aplicado en la conceptualización de un corredor paisajístico en el distrito de Cuyocuyo-Sandia y el centro recreacional de Hatun Putina

TESISTA
Bach. Jhuliza Carmela Rossel Huaquisto

ASESOR
Arq. Yenny Estrada Cahuapaza

PLANO
ELEVACIONES

Fecha
FEB. 2022
Escala
A-06
Como se indica

PRESIDENTE:

MG. JOSE ALBERTO LLANOS CONDORI

PRIMER MIEMBRO:

MG. VANESSA LUCILA AMACHI FRISANCHO

SEGUNDO MIEMBRO:

MG. SANDRA FLORES ASENCIO

DIRECTOR DE TESIS:

M. Sc. YENY ROXANA ESTRADA CAHUAPAZA

BOUNGALOWS

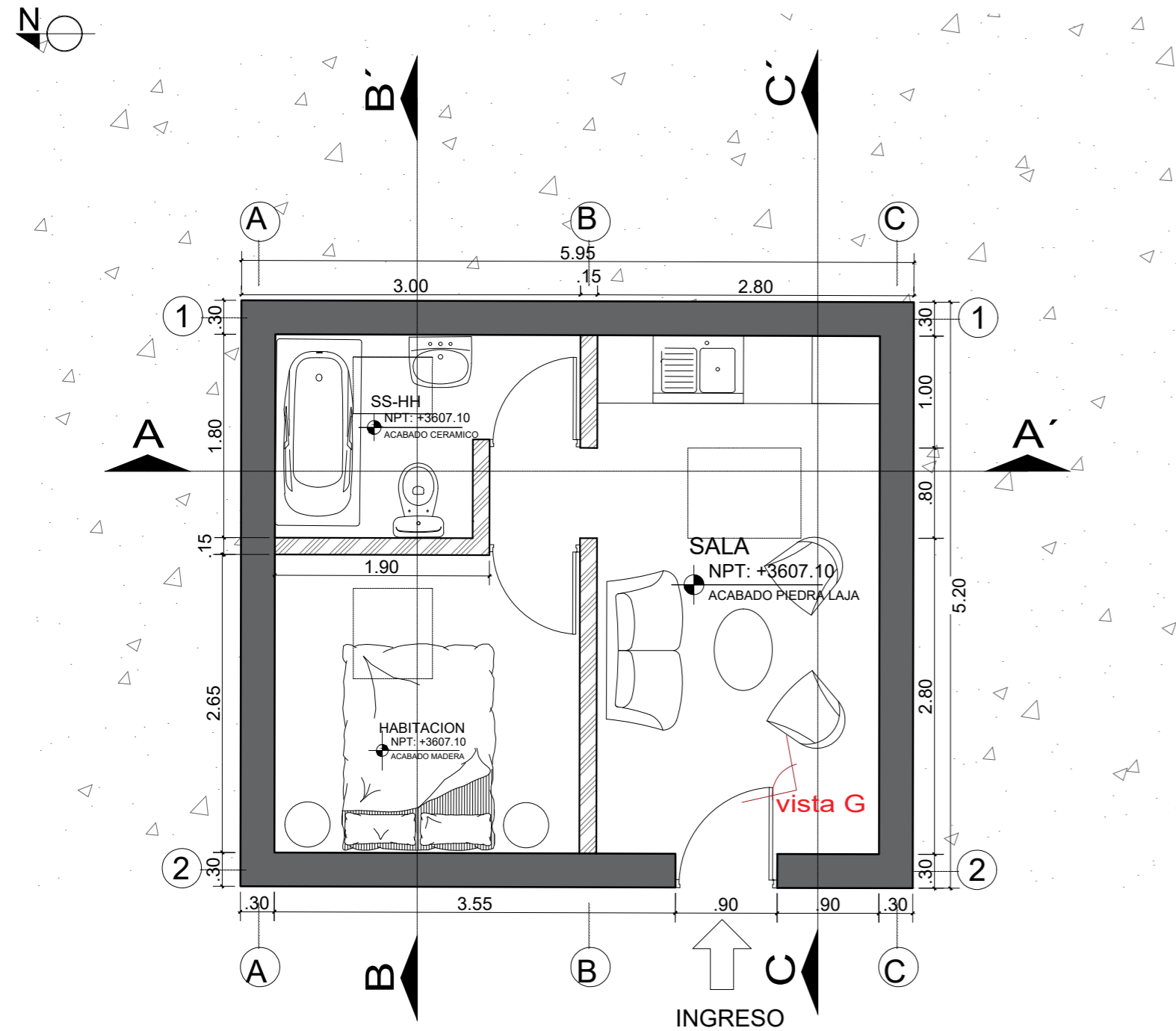

DISTRIBUCION BOUNGALOW
ESCALA 1:50

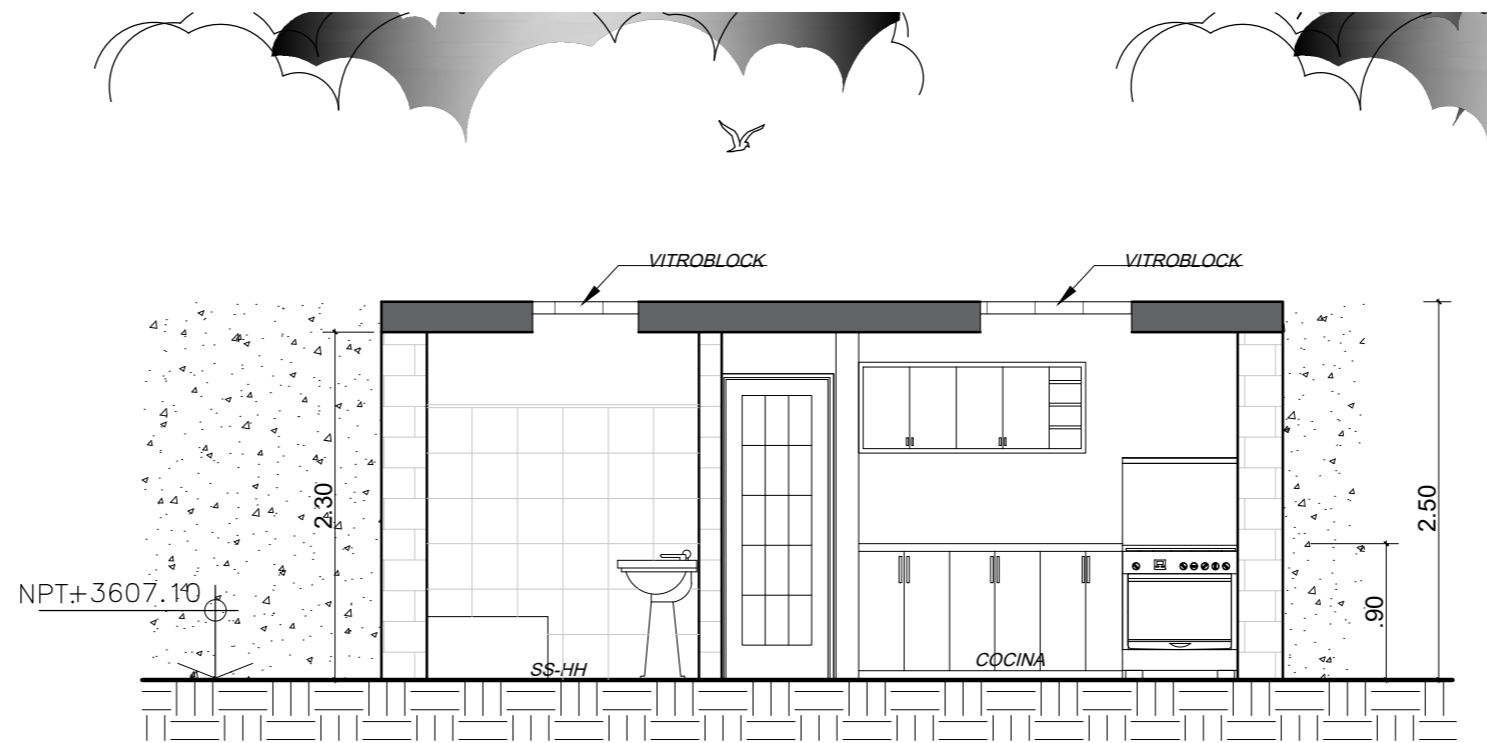

CORTE A-A'
ESCALA 1:50

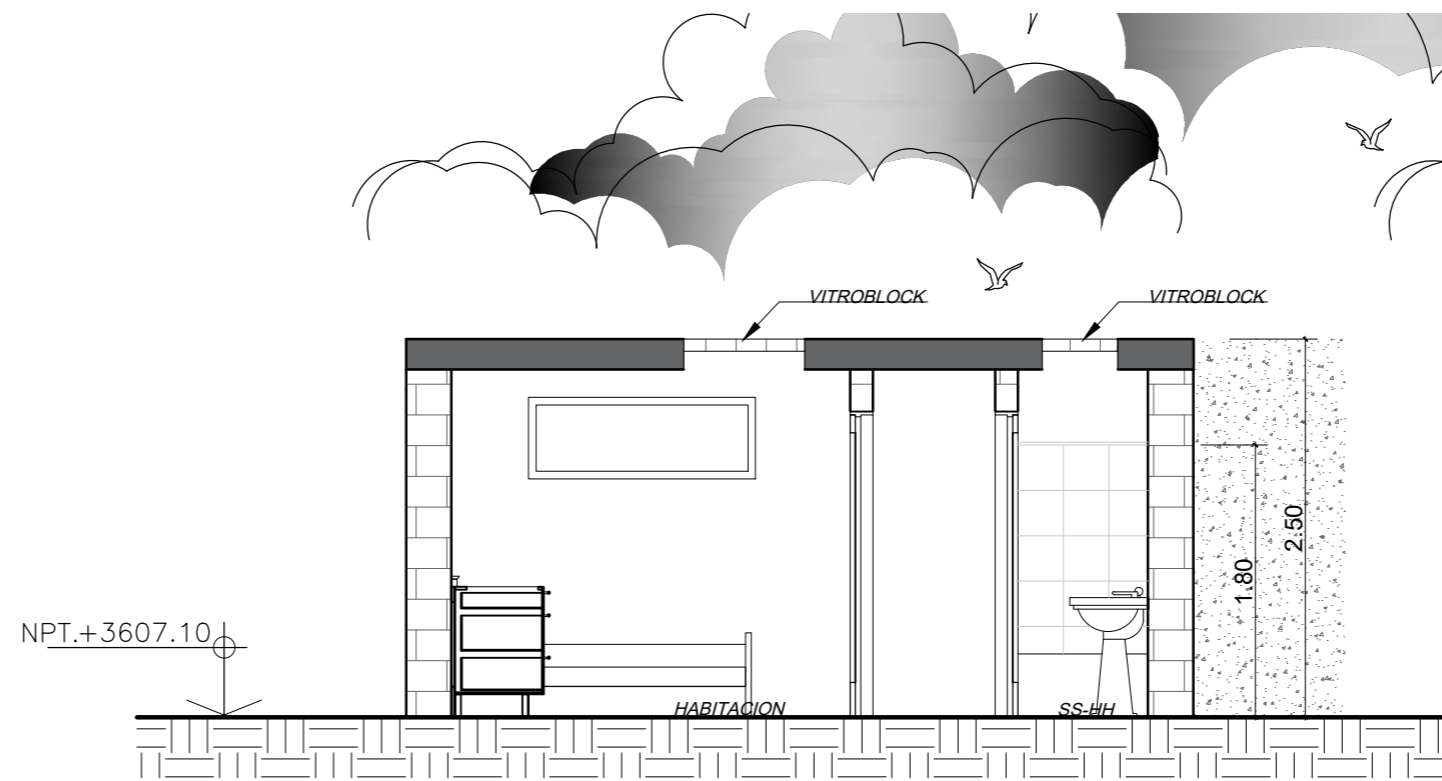

CORTE B-B'
ESCALA 1:50

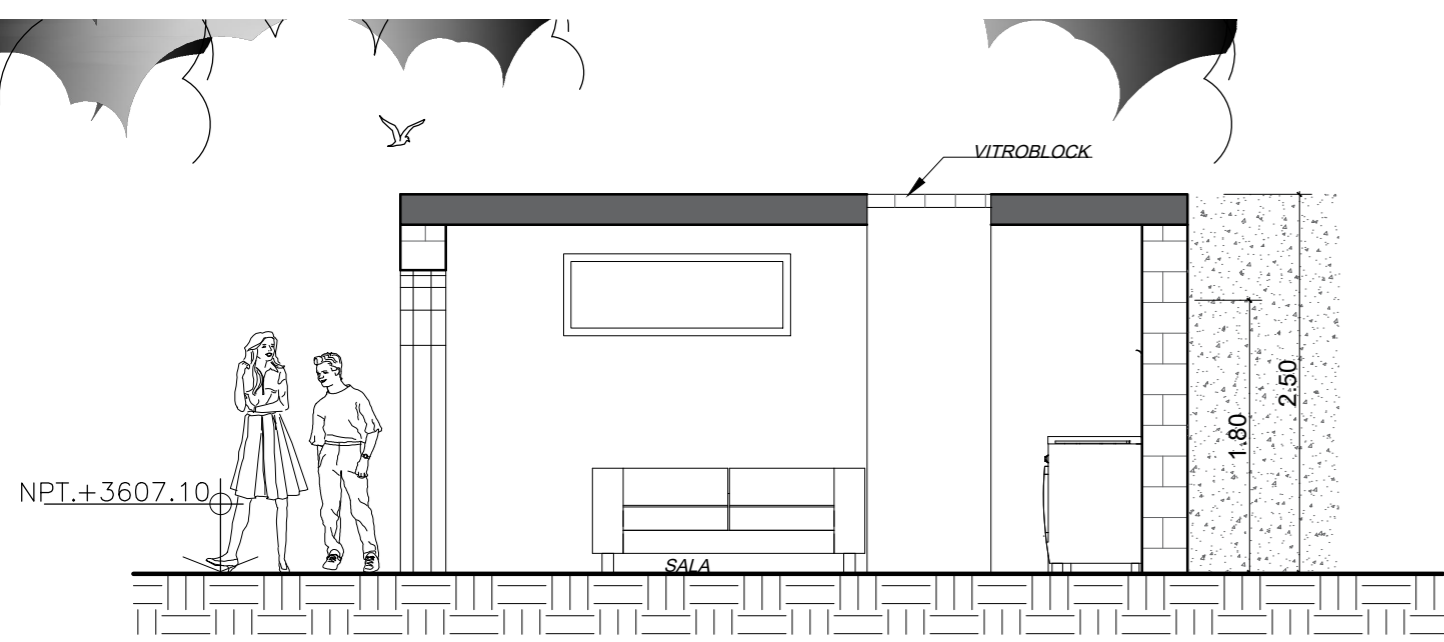

CORTE C-C'
ESCALA 1:50

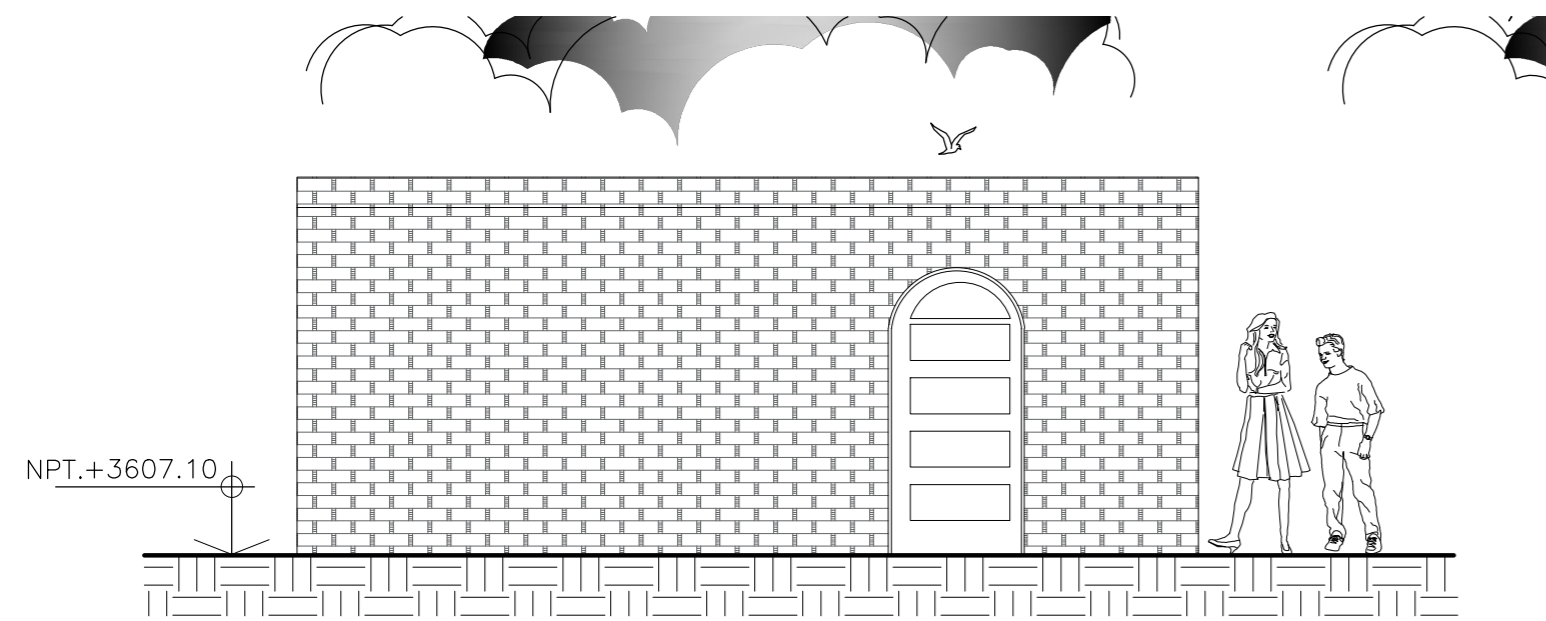

ELEVACION FRONTAL
ESCALA 1:50

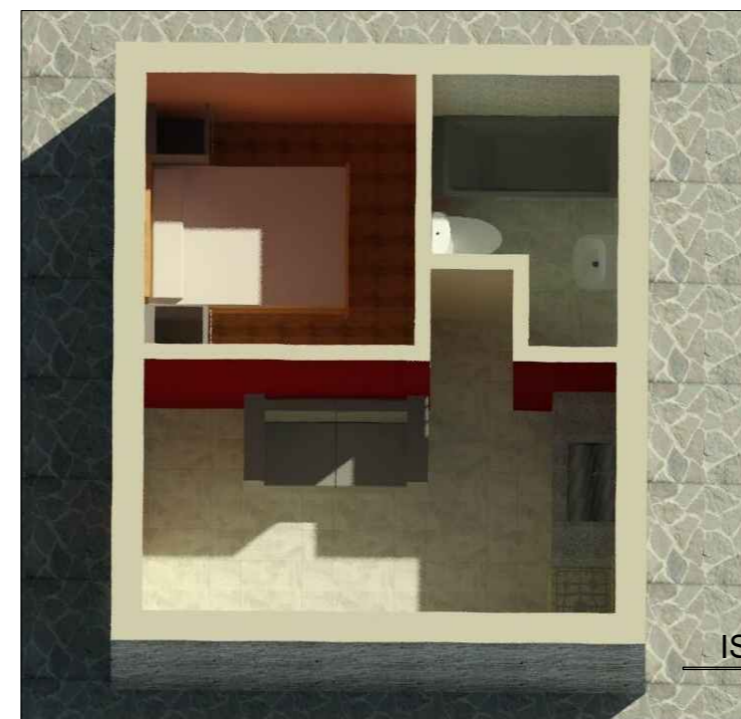

NOTA:
El interior de los muros de los bungalows esta hecho con piedra pizarra y su acabado es el mismo.

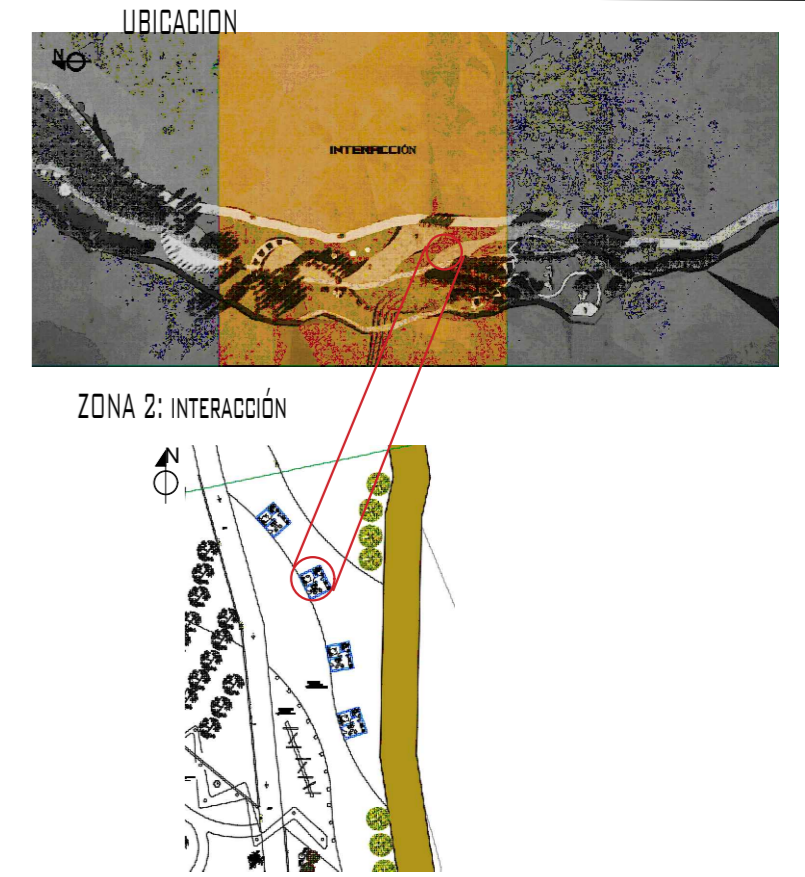

PRESIDENTE :

Mg. JOSE ALBERTO LLANOS CONDORI

PRIMER MIEMBRO:

Mg. VANESSA LUCILA AMACHI FRISANCHO

SEGUNDO MIEMBRO:

Mg. SANDRA FLORES ASENCIO

DIRECTOR DE TESIS:

M. Sc. YENY ROXANA ESTRADA CAHUAPAZA



Universidad
Nacional del
Altiplano de Puno

PROYECTO:

Rizoma aplicado en la conceptualizacion de diseño de un corredor paisajistico en el distrito de Cuyocuyo-Sandia y el centro recreacional de Hatun Putina

TESISTA:

Bach. Jhuliza Carmela Rossel
Huaquisto

ASESOR:

Arq. Yeny Roxana Estrada
Cahuapaza

PLANO:

Plano de Detalle
Bungalows

ESCALA:
Indicada

FECHA:

FEB. 2022

Nº LAMINA:

D-01

SALON DE USOS MULTIPLES

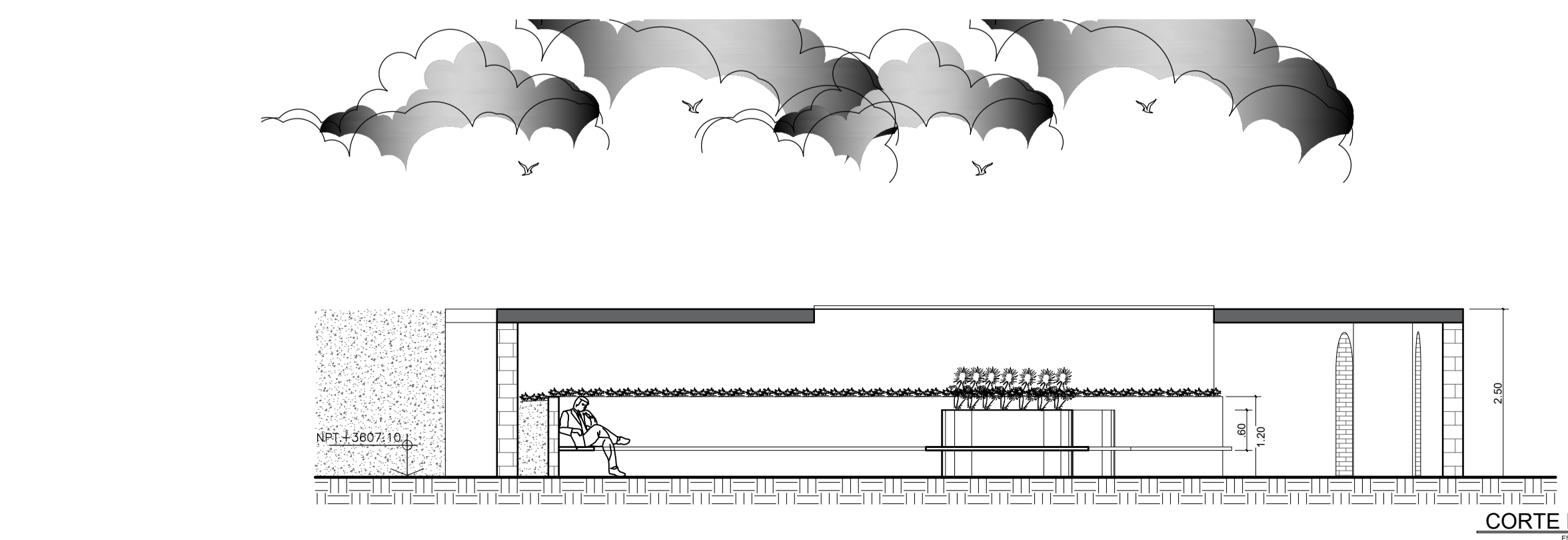
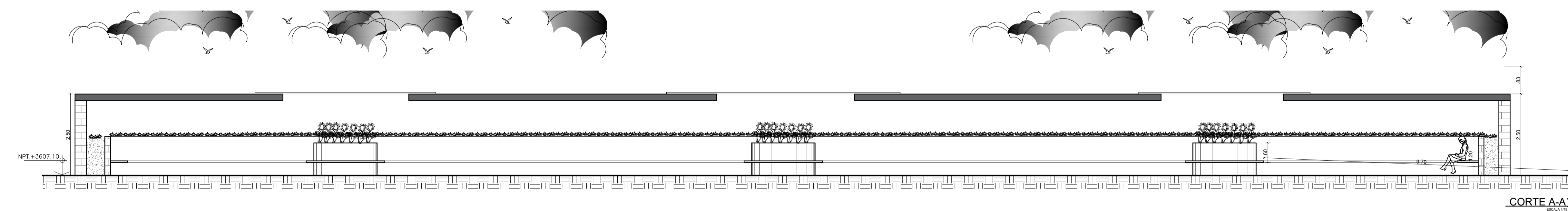
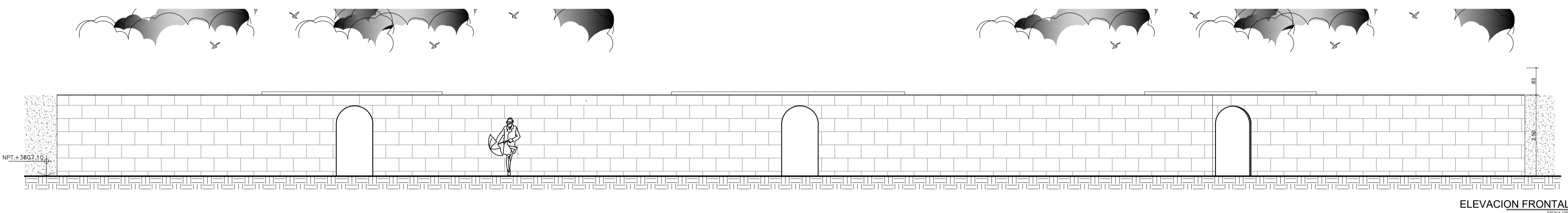
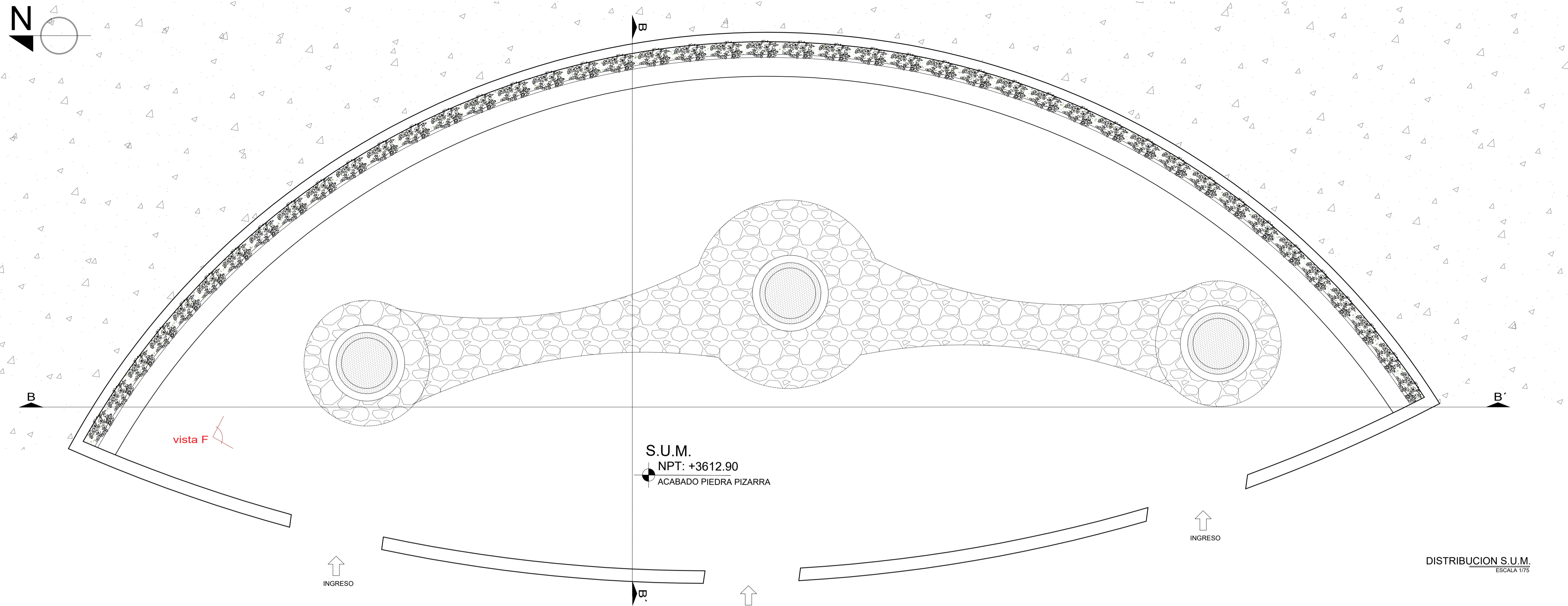

UBICACION

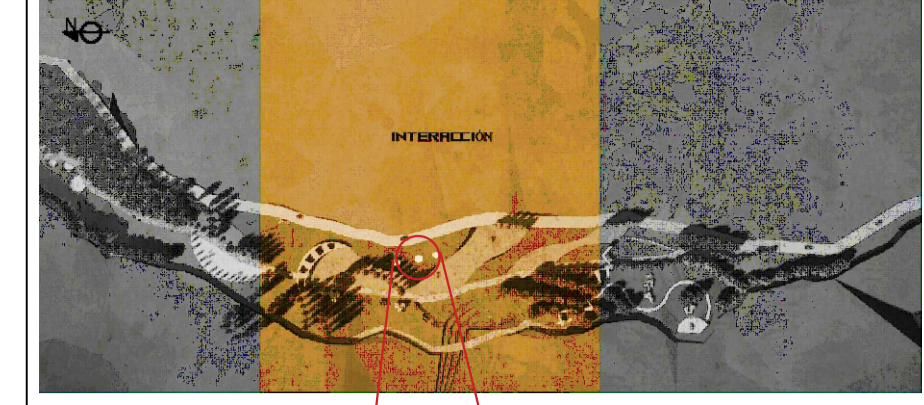

ZONA 2: INTERACCION

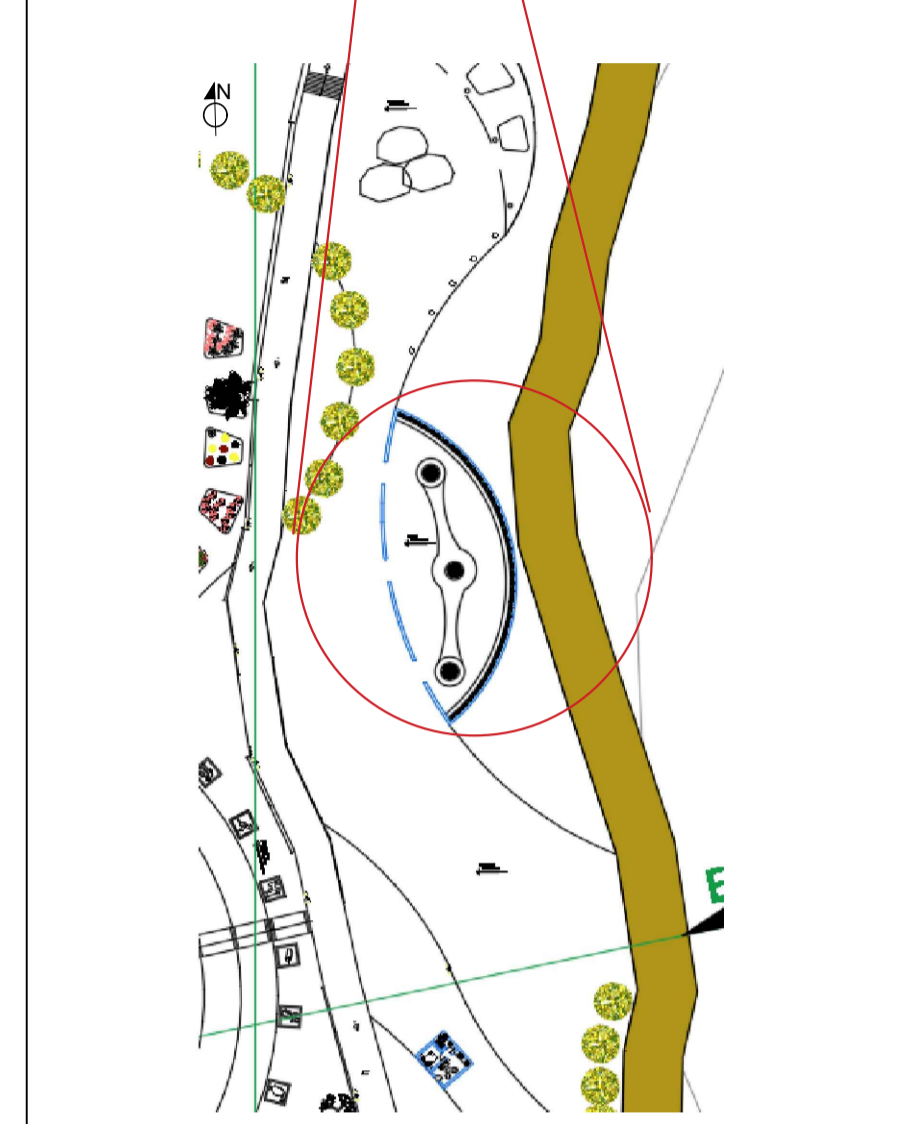

PRESIDENTE :

Mg. JOSE ALBERTO LLANOS CONDORI

PRIMER MIEMBRO:

Mg. VANESSA LUCILA AMACHI FRISANCHO

SEGUNDO MIEMBRO:

Mg. SANDRA FLORES ASENCIO

DIRECTOR DE TESIS:

M. Sc. YENY ROXANA ESTRADA CAHUAPAZA



PROYECTO:

Rizoma aplicado en la conceptualizacion de diseño de un corredor paisajistico en el distrito de Cuyocuyo-Sandia y el centro recreacional de Hatun Putina

TESISTA:

Bach. Jhuliza Carmela Rossel Huaquisto

ASESOR:

Arq. Yeny Roxana Estrada Cahuapaza

PLANO:
Plano de Detalle S.U.M.

Nº LAMINA:

ESCALA:
Indicada

D-02

FECHA:
Diciembre 2021