

RESIDENCIAS - CORTE A3 - A3

Esc: 1 / 150

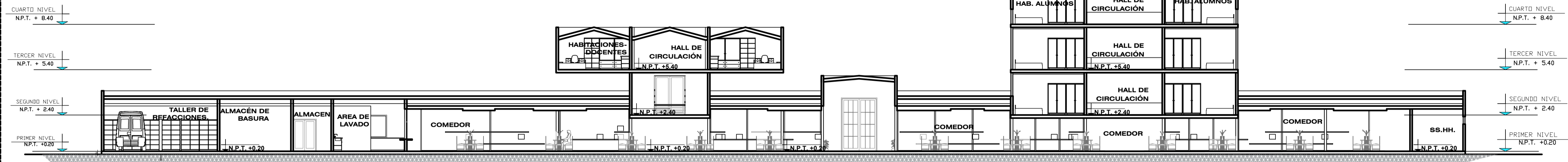

RESIDENCIAS - CORTE A1 - A1

Esc: 1 / 150

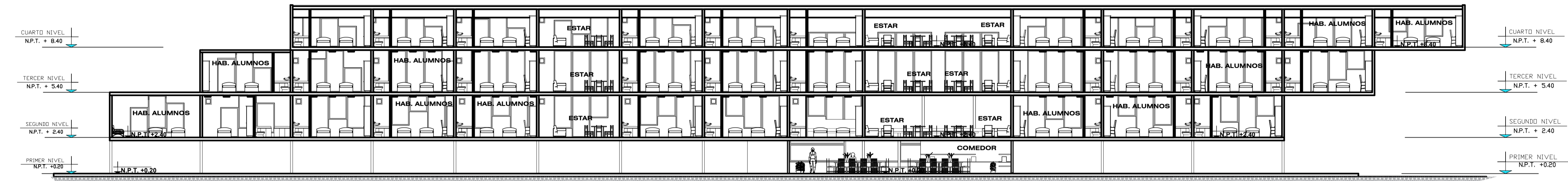

RESIDENCIAS - CORTE A - A

Esc: 1 / 150

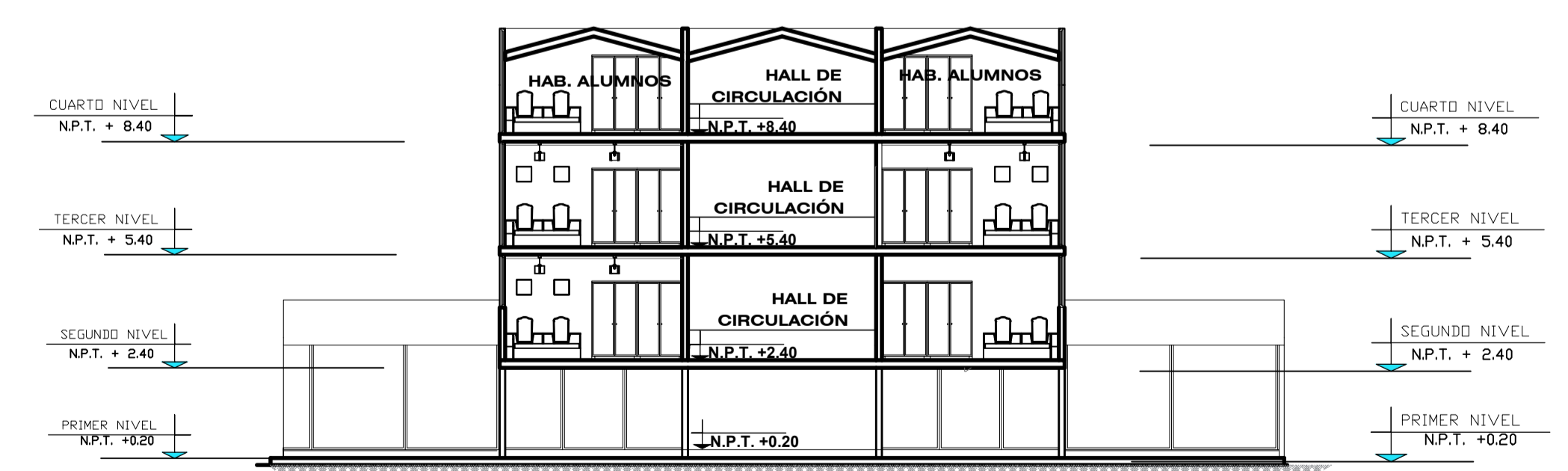

RESIDENCIAS - CORTE A2 - A2

Esc: 1 / 150

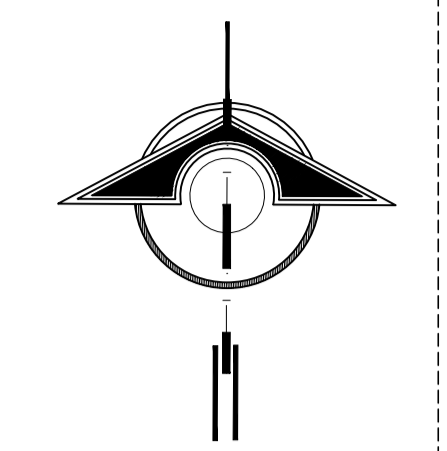

NORTE

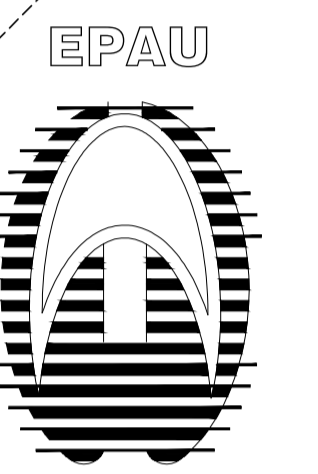

PROYECTO:  
DISEÑO  
ARQUITECTÓNICO DE  
UN CENTRO HOLÍSTICO  
PARA EL DESARROLLO  
DE LA INTELIGENCIA  
EMOCIONAL, EN LA  
REGIÓN PUNO  
BACHILLER:  
LESLIE SHAMIR CALIZAYA  
VALENCIA.

ESPECIALIDAD:  
-ARQUITECTURA  
SOCIAL, TEORICA Y  
CRÍTICA

PLANOS:  
COMEDOR Y  
RESIDENCIAS  
CORTE

ESCALA:  
Indicada

JURADO:  
Presidente :  
D.Sc. ELIE RAUL  
CHARAJA LOZA.  
Primer Miembro :  
M.Sc. JORGE ADAN  
VILLEGAS ABRILL.  
Segundo Miembro :  
Arq. ROSA MARIA TOVAR  
VASQUEZ.  
Director/Asesor :  
Arq. KATHERINE F.  
HARVEY RECHARTE.

Nº DE LAMINA:  
**32**

PROYECTO DE PREGRADO